CLÁSSICOS
XV

A COLEÇÃO OFICIAL DE GRAPHIC NOVELS

MARVEL

X-MEN™

CREPÚSCULO DOS MUTANTES

https://tudohqemanga.com.br
/tudohqemanga

ARNOLD DRAKE, JIM STERANKO,
ROY THOMAS & NEAL ADAMS

https://tudohqemanga.com.br
/tudohqemanga

HOLD IT! THIS ICE-MAN IS THEIR PRISONER! REMEMBER, ANY MOVE BY US COULD MEAN HIS DEATH!
BUT IN ONE BLINDING INSTANT, THE TABLES ARE AMAZINGLY TURNED--
CRZZZZ
YOU, WHO BROUGHT DEATH TO THE GENIUS THAT WAS MAGNETO, SHALL APPROPRIATELY MEET YOUR END AT THE HANDS OF HIS OWN CHILD!
MY DAUGHTER-- HAVE YOU GONE MAD? YOU ARE AIDING THOSE WHO WOULD CRUSH YOUR OWN FATHER TO THE GROUND!
I SENSE THAT ICE-MAN HAS BROKEN FREE! TIME TO END THIS TASTELESS COMEDY!
CRASH!
ATTENTION, X-MEN! YOUR FINAL MOMENT IS AT HAND!
WHAT'S THAT? TINGLING SENSATION IN MY LIMBS! THE HYPNOTIC BOND IS LOOSENING! NOW IS I--
--CAN JUST GET UP ENOUGH FREEZE POWER TO BLAST OUT OF HERE!
DID IT! TEMPERATURE EXTREMES SHATTERED THAT PRISON GLOBE! NOW HOW ABOUT LETTING ME BACK IN THE BALLGAME, CONCH?
HOOO-BOY! HERE'S A PRETTY KETTLE OF CLAMS! AS IF OUR X-TRAORDINARY FRIENDS DIDN'T HAVE ENOUGH TO WORRY ABOUT... THIS VIKING THROWBACK SHOULD ADD A FEW SURPRISES TO THE CONCLUDING EPISODE OF THIS STAGGERING SAGA! SO... BE THERE, MUTANT WATCHER!
WHACK
ARGH!
MUST HELP CYCLOPS!
PERHAPS MY MENTAL WAVES CAN STOP THE PHARAOH!
HE'S TOUGHER THAN I THOUGHT! OPTIC BEAM STARTING TO WEAKEN--!
WHAT'S HAPPENING? MY BRAIN VIBRATIONS-- BOUNCING BACK AT ME!
JEAN!!
THOOM
SAVE THE QUIPS! THE GREATEST ROGUE OF ALL IS STILL ON THE LOOSE! FOLLOW ME!
LIVING MONOLITH!
I'M WITH YOU, FROSTY!
WE'LL COMMANDEER THE NEXT FREIGHTER U.S. BOUND!
NO NEED, HANK! YOU AND BOBBY TAKE THIS CRATE!
ME-- JOIN FORCES WITH A MADMAN WHO'S BEEN TRYING TO KILL ME?
IT'LL NEVER HAPPEN!
THEN, ALL THE WORSE FOR YOU, FOOL!
--SHALL NOW BECOME THE CAUSE OF YOUR DEATH--!
BY THE SECRET SPHINX! MISSED!
YOU'RE TOO USED TO SITTING DUCKS, PHARAOH!
FOR THIS SACRED ANKH-- ONCE THE SYMBOL OF LIFE TO MILLIONS--
KZZZZT
RZZ
POK
BLAST THE LUCK! I CAN'T RISK REALLY HURTING HIM--'CAUSE HE MAY KNOW WHERE MY BROTHER IS!
HE'S LOST SOMEWHERE IN THESE CATACOMBS-- I KNOW IT!
LET'S SEE HOW YOU MAKE OUT AGAINST SOMEBODY WHO FIGHTS BACK!
THIS RICOCHET POWER-BLAST OUGHT TO CUT YOU DOWN TO SIZE!
A WALL OF SOUND, WOMAN-- MERELY ANOTHER POWER OF THE INDOMITABLE PHARAOH! RESIST ANY LONGER-- AND YOU SHALL DIE FROM THE ECHO OF YOUR OWN BRAIN WAVES!
AAARRHH!
YOU SHOULD HAVE DESTROYED ME WHILE I WAS OFF BALANCE, UNBELIEVER!
FOR NOW YOU SHALL NEVER HAVE ANOTHER CHANCE!

X-MEN™
CREPÚSCULO DOS MUTANTES

Publicado no Brasil pela:
Editora Salvat do Brasil Ltda.
Rua Purpurina, nº 155
9º Andar, CJ 94
Vila Madalena
05435-030 São Paulo - Brasil
CNPJ 02.375.709/0001-05

Para esta edição 2016, Editora Salvat do Brasil, Ltda.
A edição especial publicada em 2016 pela Salvat do Brasil faz parte da Ultimate Marvel Graphic Novel Collection.
Licenciado por Marvel Characters B.V. através de Panini S.p.A., Italy.
Todos os direitos reservados.

Realização editorial: Editorial Salvat, S.L.
C/Mallorca 45, 08029 Barcelona, Espanha

ISBN obra: 978-85-63421-13-5
Impresso na Espanha

Distribuidor exclusivo para todo o Brasil:
Dinap S/A Distribuidora Nacional de Publicações
Estrada Velha de Osasco, 132
CEP 06045-390
Osasco - SP

Pedido de números atrasados e atendimento ao cliente:
Publisher Comércio Internacional Ltda.
Rua Purpurina, 155, cj. 91/93
CEP 05435-030 - SP
Tel.:(11) 3034-2226
Fax: (11) 3813-0687
e-mail: numerosatrasados@publisher.com.br

Nota dos editores

Todos os direitos reservados. Esta publicação não pode ser reproduzida, registrada ou transmitida, total ou parcialmente, por nenhum método de recuperação de informação, sem a autorização prévia por escrito da Editora. É proibida qualquer forma de comercialização, individual e separada, da obra editorial fora dos canais habituais dos editores que figuram no expediente dos fascículos.

A Editora reserva-se o direito de modificar alguns dos componentes da coleção se as circunstâncias técnicas assim o exigirem.

O conteúdo das entregas, o preço praticado em bancas de jornais e a periodicidade da coleção poderão sofrer alterações por imperativos técnicos alheios à Editora.

marvel.com
© 2016 Marvel

X-MEN™

Arnold Drake, Roy Thomas & Linda Fite
Roteiros

Jim Steranko, Werner Roth, Don Heck,
Barry Windsor-Smith & Neal Adams
Desenhos

John Tartaglione, John Verpoorten,
Mike Esposito, Vince Colletta,
Sam Grainger & Tom Palmer
Arte-Final

Stan Lee
Editor Original

Luciana Salgado/FL (*X-Men* 50),
Mario Luiz C. Barroso (*X-Men* 51-55),
Paulo Agria/FL (*X-Men* 56-59)
Tradução

Daniel Fantini (*X-Men* 50-55)
& Donizeti Amorim (*X-Men* 56-59)
Letras

Fernando Lopes
Editor

X-MEN

CREPÚSCULO DOS MUTANTES

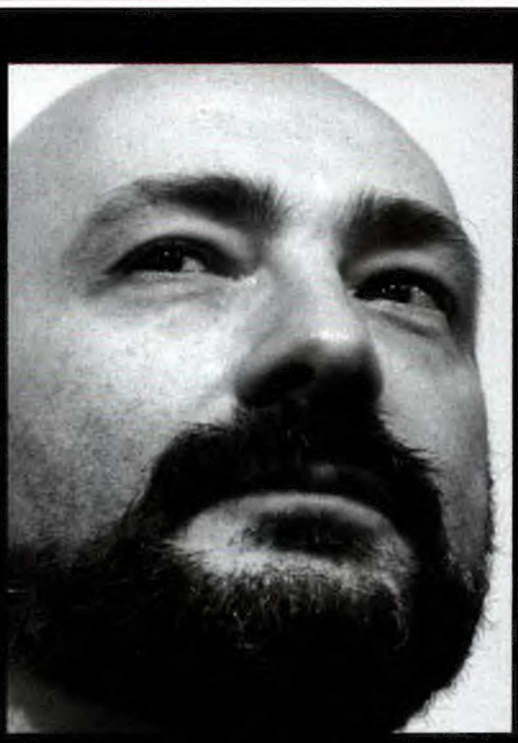

Marco M. Lupoi

Diretor de Publicações da Panini (Europa e América Latina)

Por mais absurdo que pareça, durante a maior parte dos anos 1960, a revista dos X-Men beirou o cancelamento. Embora lançada junto com a dos Vingadores, ela nunca alcançou o mesmo destaque que outros títulos da editora. Uma pena, já que sua premissa central mostrando "heróis mutantes" tinha potencial para contar histórias muito interessantes – como se tornaria evidente alguns anos depois, com o relançamento da revista.

Em 1969, o título foi por fim descontinuado na edição 66. Contudo, embora estivesse perdendo vendas, em seus últimos anos a revista havia experimentado um tipo de renascença criativa. A partir da edição 50, Jim Steranko assumiu como artista por dois números, revolucionando o título com seus leiautes inovadores e empolgantes. Então, na edição 55, Roy Thomas voltou como escritor ao lado de um jovem artista sensação, Neal Adams, que entrou já na edição seguinte. Por conta das vendas baixas, a dupla recebeu carta branca, e Thomas e Adams transformaram a revista. Com uma nova energia por conta dos roteiros de Thomas e do estilo dinâmico e épico de Adams, o título foi ficando cada vez mais emocionante. Por infelicidade, apesar das inovações, ele reuniu uma base fiel de seguidores que, embora dedicada, não bastou para salvá-lo. Na verdade, um deles era um jovem que estudava teoria política, Chris Claremont, na época estagiário da Marvel. Parte do trabalho dele envolvia abrir as cartas para *X-Men* – que, em geral, traziam queixas ultrajadas de fãs do artista anterior, Don Heck. Contudo, Claremont achou o trabalho de Adams e Thomas simplesmente maravilhoso – e é fácil ver como essas edições influenciaram sua fase na equipe posteriormente.

Muita gente vê *A Segunda Gênese* como a grande virada na franquia *X-Men*, mas, na realidade, as sementes do futuro da equipe foram plantadas nestas edições. Embora incapaz de salvar o título, o trabalho de Adams, Thomas e Steranko hoje é considerado uma pedra angular na carreira dos incompreendidos mutantes Marvel.

Este volume reúne as histórias publicadas originalmente na revista *X-Men 50-59*. Compilado pela Panini Comics Group: Diretor Editorial: Marco M. Lupoi; Licenciamento: Annalisa Califano e Beatrice Doti; Coordenador Editorial: Leonardo Raveggi; Coordenação Gráfica e de Pré-impressão: Nicola Soressi.

Nenhuma semelhança de nomes, personagens, pessoas e/ou instituições desta edição com instituições e pessoas vivas ou mortas, é intencional, e qualquer similaridade que possa existir é pura coincidência. Esta publicação só pode ser comercializada por revendedores autorizados e sob a condição de que não seja vendida ou distribuída se qualquer parte de sua capa ou marcas registradas tenham sido removidas ou mutiladas.

A HISTÓRIA ATÉ AQUI...

Os eventos que levaram a *X-Men: Crepúsculo dos Mutantes*

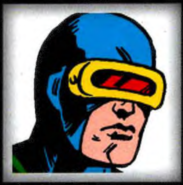

Scott Summers
CICLOPE

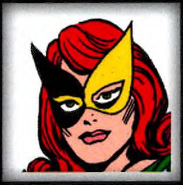

Jean Grey
GAROTA MARVEL

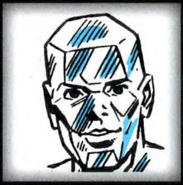

Bobby Drake
HOMEM DE GELO

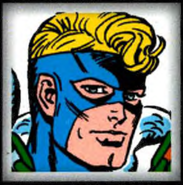

Warren Worthington
ANJO

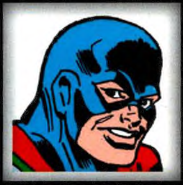

Hank McCoy
FERA

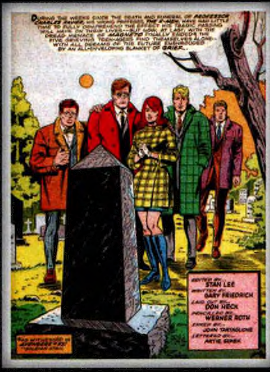
STAN LEE
GARY FRIEDRICH
DON HECK
WERNER ROTH
JOHN TARTAGLIONE
ARTIE SIMEK

X-Men. Heróis mutantes que juraram proteger o mundo que os teme e odeia. Em tempos recentes, a equipe sofreu um trágico golpe em virtude da morte de seu fundador, o Professor X. A escola e todas as suas dependências foram deixadas para os X-Men, tendo Scott Summers como administrador.

Contudo, sob as ordens do agente Amos Duncan, da Divisão Mutante Especial do FBI, o grupo se separou e deixou a escola. Espalhando-se pelo país para alcançar mais mutantes, Jean e Scott foram para Nova York, Bobby e Hank viajaram para a Califórnia e Warren ficou atuando como agente itinerante.

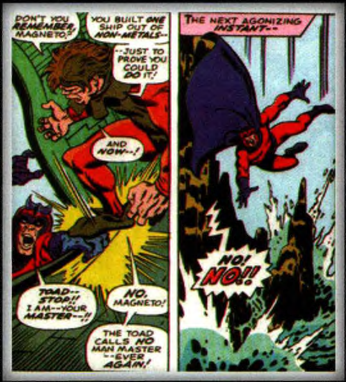
DON'T YOU REMEMBER, MAGNETO?
YOU BUILT ONE SHIP OUT OF NON-METALS--
--JUST TO PROVE YOU COULD DO IT!
AND NOW--!
TOAD--STOP!! I AM--YOUR MASTER--!!
NO, MAGNETO!
THE TOAD CALLS NO MAN MASTER --EVER AGAIN!
THE NEXT AGONIZING INSTANT--
NO! NO!!

Pouco depois da morte do Professor X, os X-Men se aliaram aos Vingadores para enfrentar Magneto uma última vez. Embora aparentemente morto quando sua ilha-fortaleza explodiu, a influência dele sobre outros mutantes equivocados ainda se mantinha.

Mesmero, outrora pupilo de Magneto, usou um dos antigos dispositivos de seu mestre para ampliar os próprios poderes hipnóticos. Enviando um sinal hipnótico para todo o país, ele ativou centenas de mutantes latentes, convocando-os para a sua base secreta, onde criou um novo exército. Bobby libertou uma garota hipnotizada chamada Lorna Dane e a levou a seu apartamento para que se recuperasse. Pouco depois, os outros X-Men chegaram e usaram uma versão em miniatura do dispositivo de rastreio mutante, Cérebro, descobrindo de onde vinha o sinal. Bobby ficou para trás para cuidar de Lorna enquanto os X-Men tentaram encontrar a fonte do sinal. Contudo, pouco depois de a equipe partir, Mesmero e seus capangas invadiram o apartamento. Paralisados pelos poderes de Mesmero, os dois temiam pelo pior... mas, em vez de atacar, os aspirantes a raptores caíram de joelhos em adoração a Lorna.

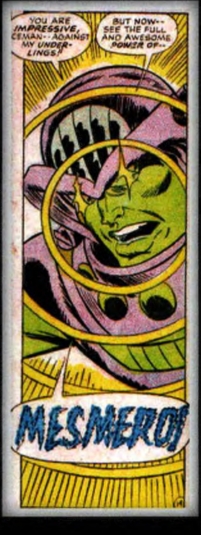
YOU ARE IMPRESSIVE, ICEMAN--AGAINST MY UNDERLINGS!
BUT NOW--SEE THE FULL AND AWESOME POWER OF--
MESMERO!
14

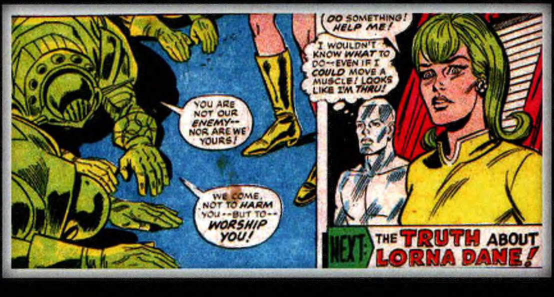
YOU ARE NOT OUR ENEMY--NOR ARE WE YOURS!
WE COME, NOT TO HARM YOU--BUT TO--WORSHIP YOU!
DO SOMETHING! HELP ME!
I WOULDN'T KNOW WHAT TO DO--EVEN IF I COULD MOVE A MUSCLE! LOOKS LIKE I'M THRU!
NEXT: THE TRUTH ABOUT LORNA DANE!

X-MEN 50

ARTE DA CAPA

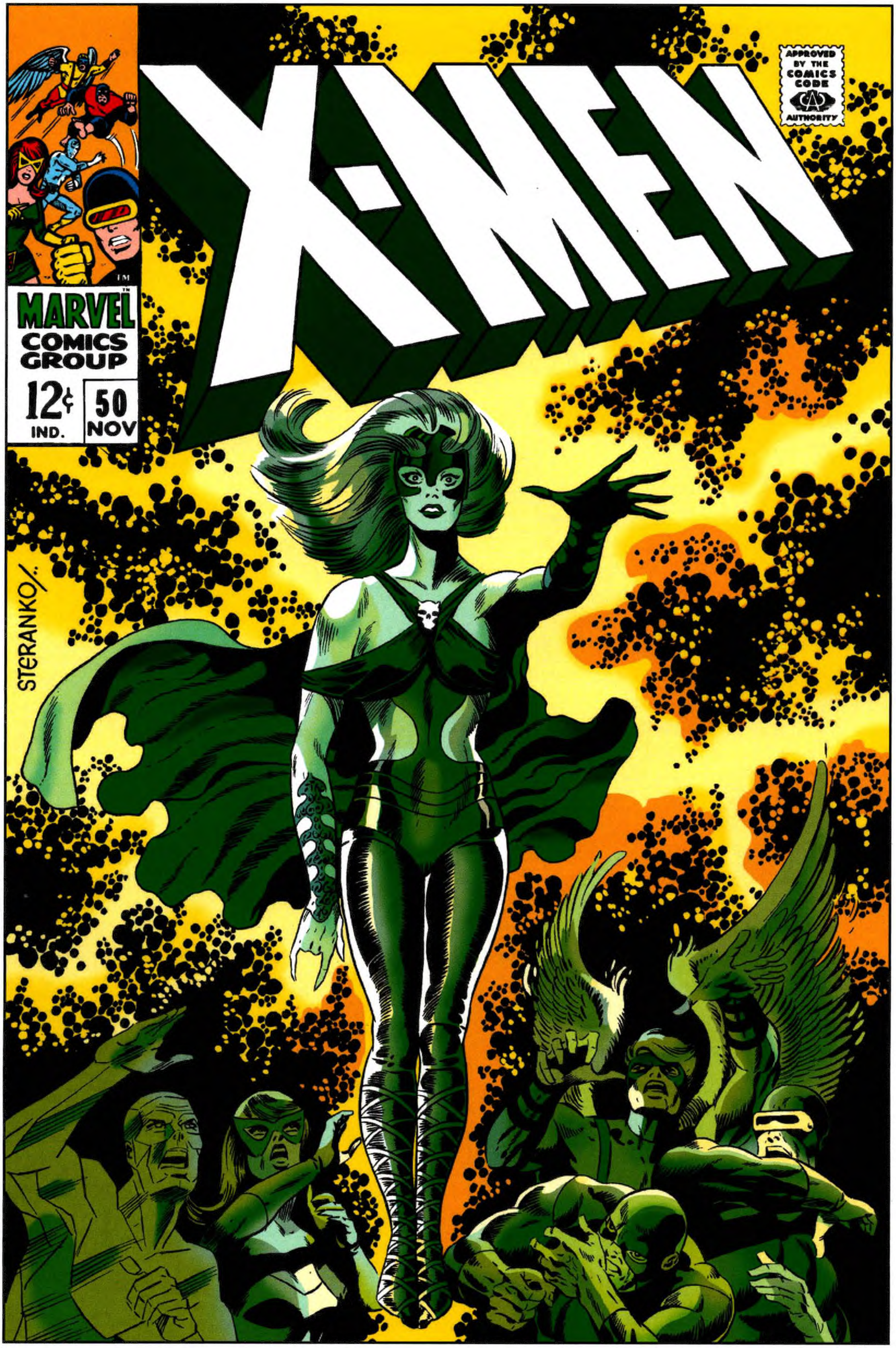
X-MEN
APPROVED BY THE COMICS CODE AUTHORITY
MARVEL COMICS GROUP
12¢ IND.
50 NOV
STERANKO

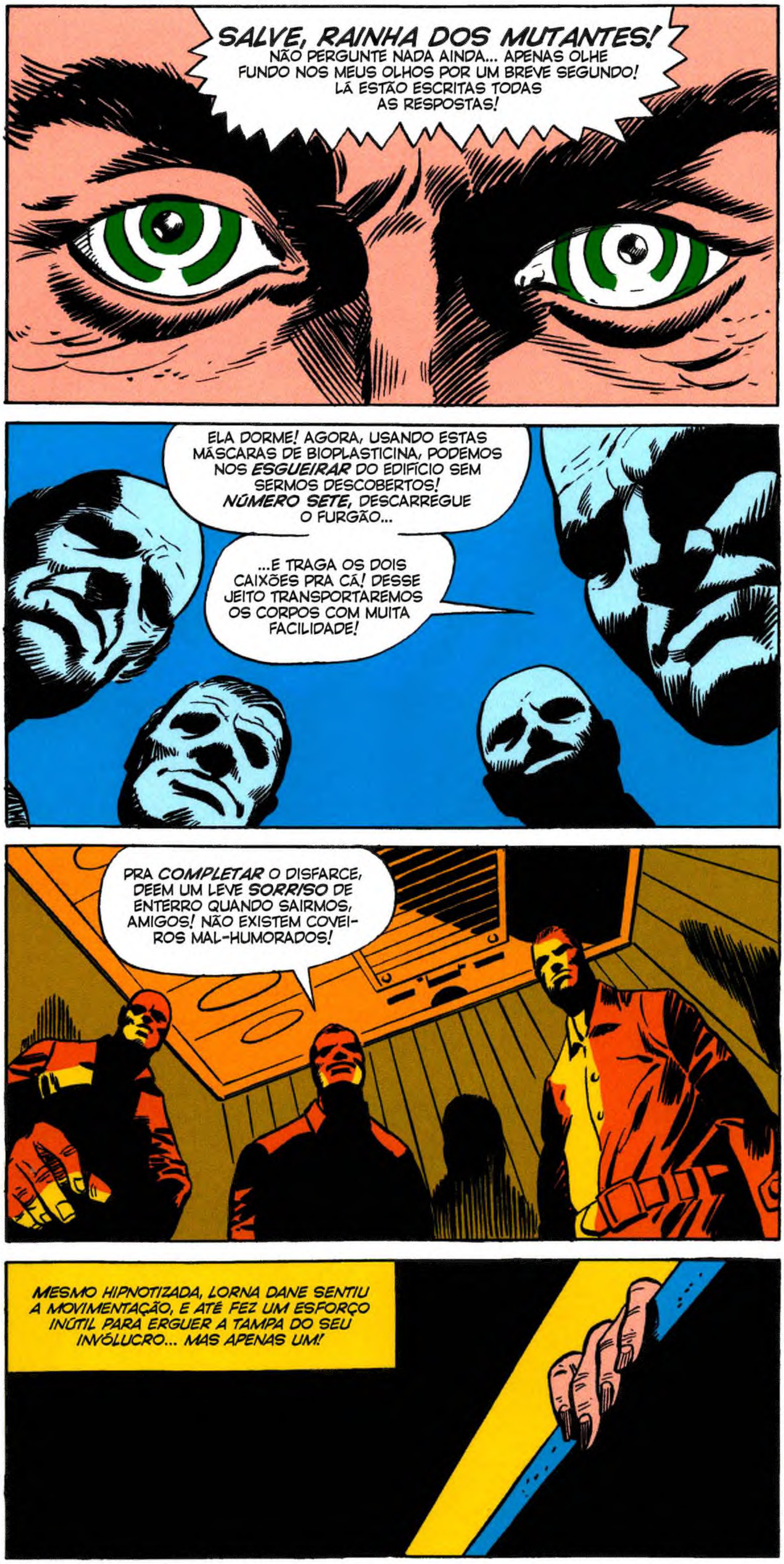
SALVE, RAINHA DOS MUTANTES! NÃO PERGUNTE NADA AINDA... APENAS OLHE FUNDO NOS MEUS OLHOS POR UM BREVE SEGUNDO! LÁ ESTÃO ESCRITAS TODAS AS RESPOSTAS!
ELA DORME! AGORA, USANDO ESTAS MÁSCARAS DE BIOPLASTICINA, PODEMOS NOS ESGUEIRAR DO EDIFÍCIO SEM SERMOS DESCOBERTOS! NÚMERO SETE, DESCARREGUE O FURGÃO...
...E TRAGA OS DOIS CAIXÕES PRA CÁ! DESSE JEITO TRANSPORTAREMOS OS CORPOS COM MUITA FACILIDADE!
PRA COMPLETAR O DISFARCE, DEEM UM LEVE SORRISO DE ENTERRO QUANDO SAIRMOS, AMIGOS! NÃO EXISTEM COVEIROS MAL-HUMORADOS!
MESMO HIPNOTIZADA, LORNA DANE SENTIU A MOVIMENTAÇÃO, E ATÉ FEZ UM ESFORÇO INÚTIL PARA ERGUER A TAMPA DO SEU INVÓLUCRO... MAS APENAS UM!

EDITOR STAN LEE
ROTEIRO ARNOLD DRAKE
DESENHOS JIM STERANKO
ARTE-FINAL JOHN TARTAGLIONE

OS X-MEN

*ESTÃO JUNTOS NOVAMENTE... E ESSA É A **ÚNICA** BOA NOTÍCIA, POIS ELES ENFRENTAM UM INIMIGO QUE **CONFUNDE** A MENTE... E AMEAÇA A PRÓPRIA **SANIDADE!** DE UM NINHO DA MAIS PURA MALDADE EMANAM ESTRANHOS COMANDOS PSICOCINÉTICOS... **CLÁRIONS** CHAMAM PELOS MUTANTES INCONSCIENTES DO MUNDO! E, COMO UM ESTRANHO EXÉRCITO DE MORTOS-VIVOS, ELES **MARCHAM!***

*O FLAUTISTA PERVERSO É... **MESMERO!** POIS É ELE QUEM GUARDA A HERANÇA VIL DE MAGNETO... MESTRE DOS MUTANTES MALIGNOS! ENQUANTO OS OUTROS X-MEN PROCURAM POR MESMERO, **HOMEM DE GELO** FICOU PARA PROTEGER **LORNA DANE,** ALVO DA GRANDE **CONSPIRAÇÃO** MUTANTE!*

DE REPENTE, MESMERO E SUA GUARDA DE ELITE IRROMPEM NA CENA, ESMAGANDO AS DEFESAS DO HOMEM DE GELO E PARALISANDO SEU CORPO! LORNA OUVE, AMEDRONTADA, ENQUANTO MESMERO PROFERE SUA SAUDAÇÃO DOENTIA

...SALVE, RAINHA DOS MUTANTES!

CIDADE DOS MUTANTES

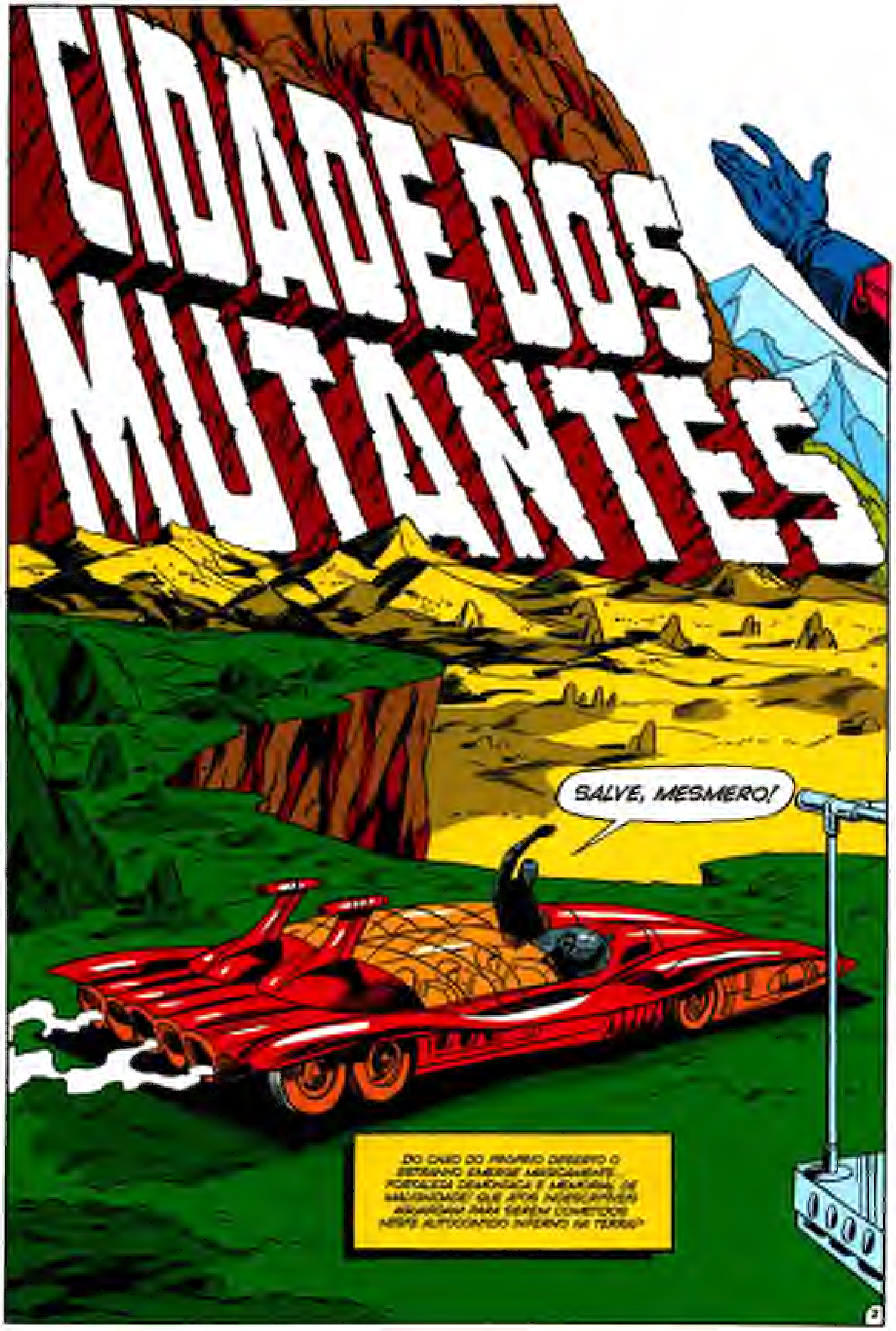
SALVE, MESMERO!

DO CAOS DO PRÓPRIO DESERTO O ESTRANHO EMERGE MAGICAMENTE... FORTALEZA DEMONÍACA E MEMORIAL DE MALIGNIDADE! QUE ATOS INDESCRITÍVEIS AGUARDAM PARA SEREM COMETIDOS NESTE AUTOCONTIDO INFERNO NA TERRA?

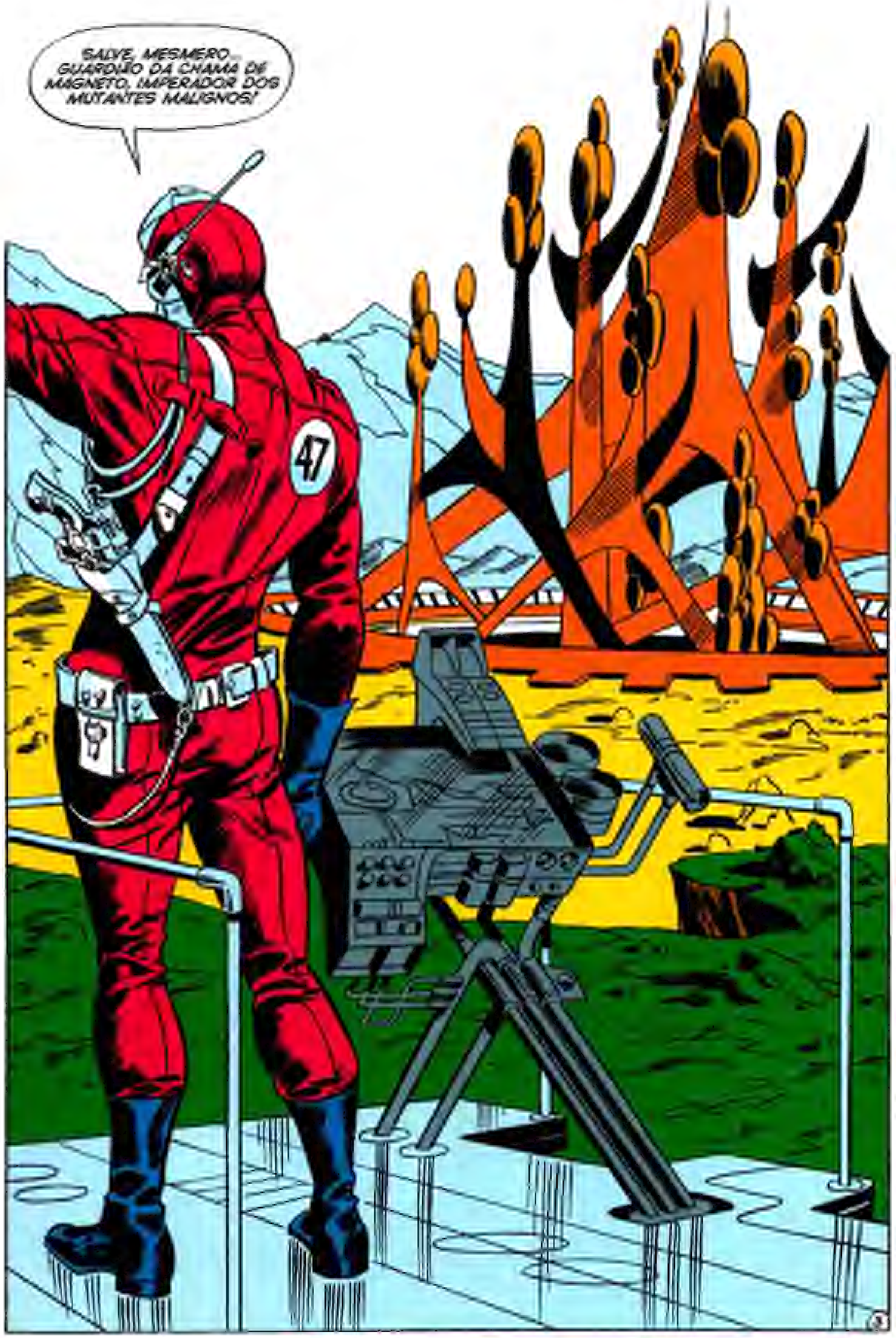
SALVE, MESMERO... GUARDIÃO DA CHAMA DE MAGNETO, IMPERADOR DOS MUTANTES MALIGNOS!
47

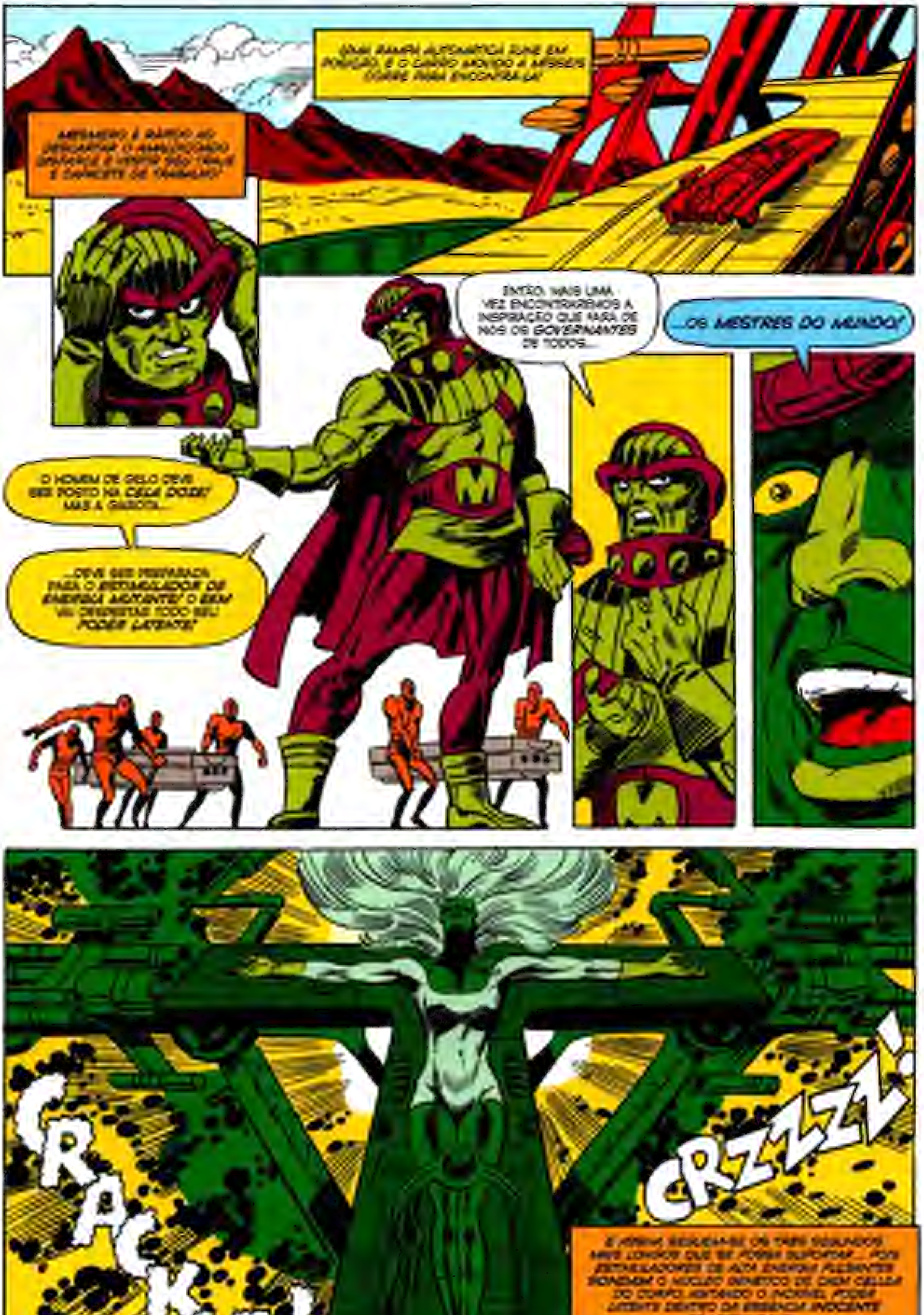
MAGNETO É RÁPIDO AO DESCARTAR O AMALDIÇOADO DISFARCE E VESTIR SEU TRAJE E CAPACETE DE COMANDO!
UMA RAMPA AUTOMÁTICA SURGE EM POSIÇÃO, E O CARRO MOVIDO A MÍSSEIS CORRE PARA ENCONTRÁ-LA!
ENTÃO, MAIS UMA VEZ ENCONTRAREMOS A INSPIRAÇÃO QUE FARÁ DE NÓS OS GOVERNANTES DE TODOS...
...OS MESTRES DO MUNDO!
O HOMEM DE GELO DEVE SER POSTO NA CELA DOZE! MAS A GAROTA...
...DEVE SER PREPARADA PARA O ESTIMULADOR DE ENERGIA MUTANTE! O EEM VAI DESPERTAR TODO SEU PODER LATENTE!
CRACKLE!
CRZZZZ!
E APENAS SEGUEM-SE OS TRÊS SEGUNDOS MAIS LONGOS QUE SE PODIA SUPORTAR... POIS ESTIMULADORES DE ALTA ENERGIA PULSANTE SONDAM O NÚCLEO GENÉTICO DE CADA CÉLULA DO CORPO, AGITANDO O INCRÍVEL PODER LATENTE DENTRO DA ESSÊNCIA INOCENTE DE LORNA DANE...
4

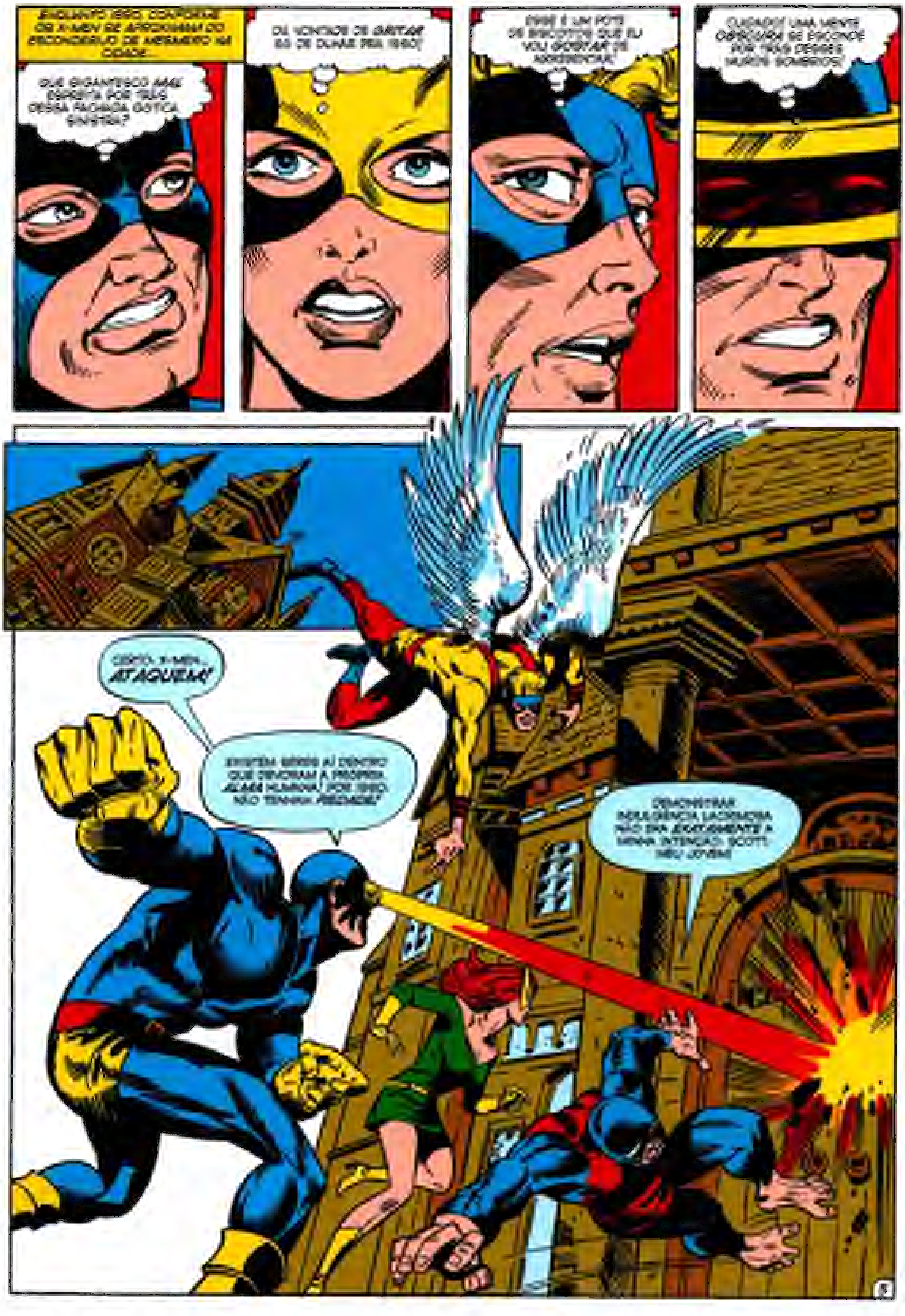
ENQUANTO ISSO, CONFORME OS X-MEN SE APROXIMAM DO ESCONDERIJO DE MESMERO NA CIDADE...
QUE GIGANTESCO *MAL* ESPREITA POR TRÁS DESSA FACHADA GÓTICA SINISTRA?
DÁ VONTADE DE *GRITAR* SÓ DE OLHAR PRA ISSO!
ESSE É UM POTE DE BISCOITOS QUE EU VOU *GOSTAR* DE ARREBENTAR!
CUIDADO! UMA MENTE *OBSCURA* SE ESCONDE POR TRÁS DESSES MUROS SOMBRIOS!
CERTO, X-MEN... *ATAQUEM!*
EXISTEM SERES AÍ DENTRO QUE DEVORAM A PRÓPRIA *ALMA* HUMANA! POR ISSO, NÃO TENHAM *PIEDADE!*
DEMONSTRAR INDULGÊNCIA LACRIMOSA NÃO ERA *EXATAMENTE* A MINHA INTENÇÃO, SCOTT, MEU JOVEM!

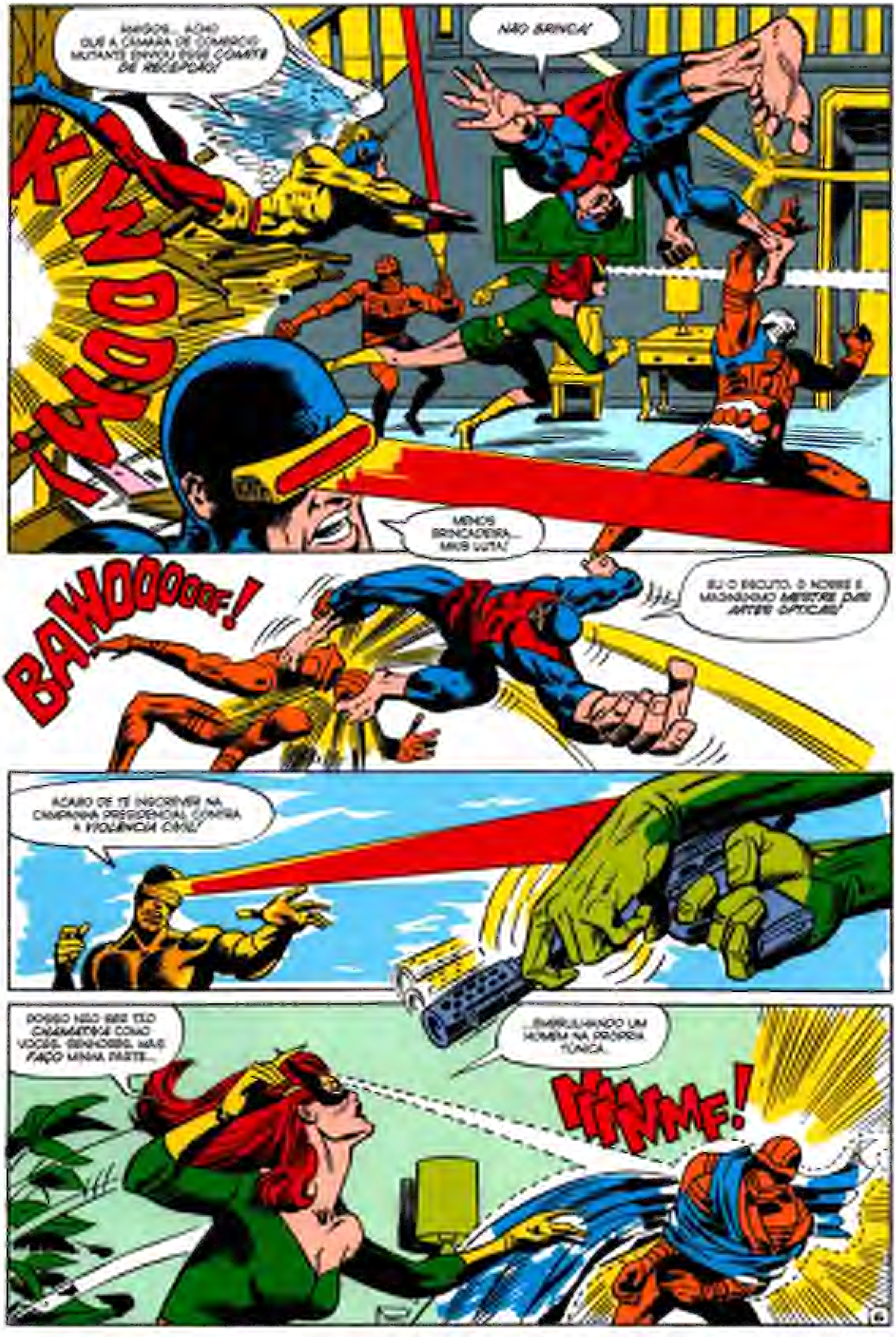
AMIGOS... ACHO QUE A CÂMARA DE COMÉRCIO MUTANTE ENVIOU ESSE COMITÊ DE RECEPÇÃO!
NÃO BRINCA!
KWOOM!
MENOS BRINCADEIRA... MAIS LUTA!
BAHOOOOOF!
EU O ESCUTO, Ó NOBRE E MAGNÍFICO MESTRE DAS ARTES ÓPTICAS!
ACABO DE TE INSCREVER NA CAMPANHA PRESIDENCIAL CONTRA A VIOLÊNCIA CIVIL!
POSSO NÃO SER TÃO DRAMÁTICA COMO VOCÊS, SENHORES, MAS FAÇO MINHA PARTE...
...EMBRULHANDO UM HOMEM NA PRÓPRIA TÚNICA.
WHMMF!

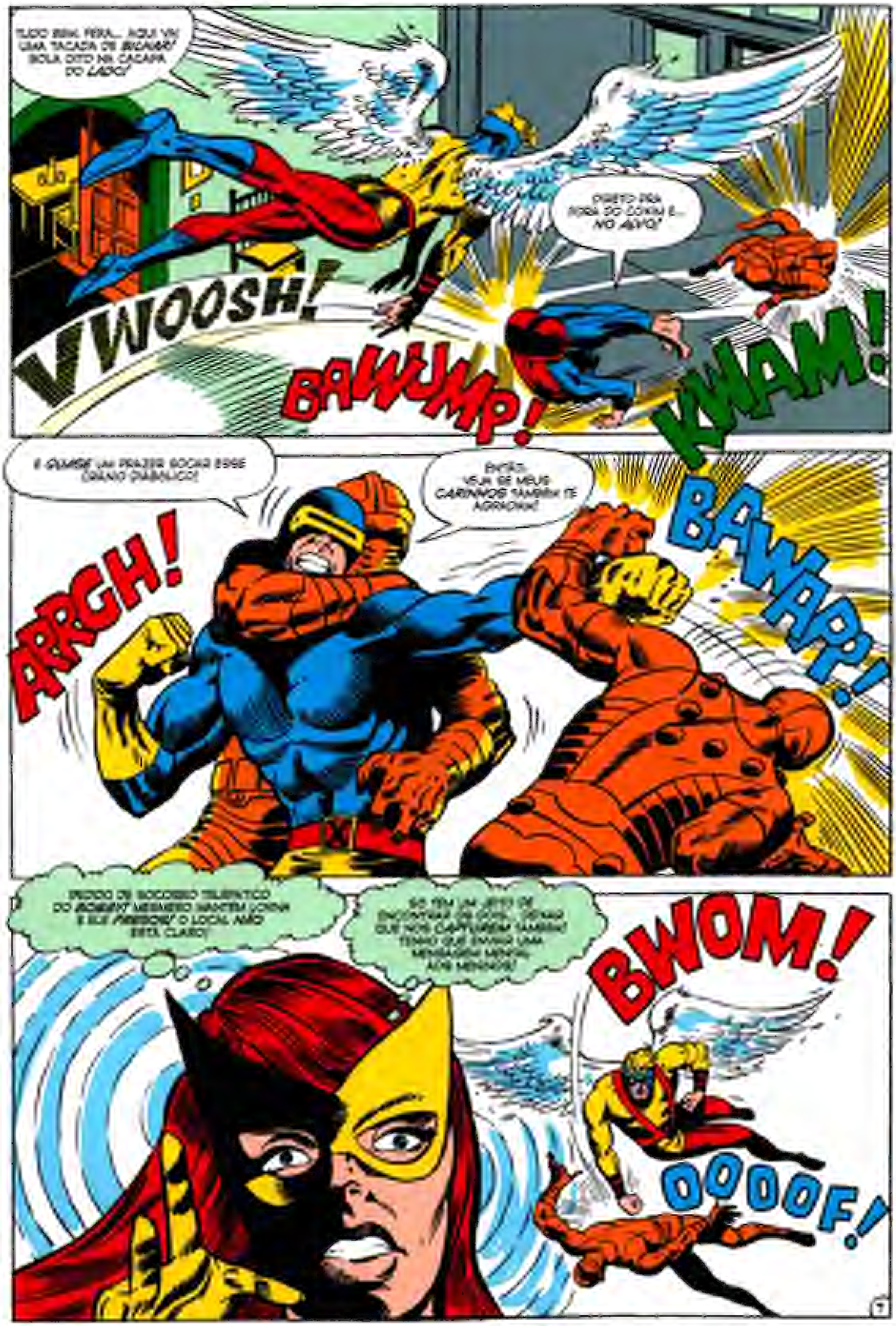
TUDO BEM, FERA... AQUI VAI UMA TACADA DE *BILHAR!* BOLA OITO NA CAÇAPA DO *LADO!*
VWOOSH!
DIRETO PRA FORA DO CAMPO E... *NO ALVO!*
BAWUMP!
KWAM!
É *QUASE* UM PRAZER SOCAR ESSE GRANDÃO DIABÓLICO!
ENTÃO, VEJA SE MEUS *CARINHOS* TAMBÉM TE AGRADAM!
ARRGH!
BAWAPP!
PEDIDO DE SOCORRO TELEPÁTICO DO *ALEX!* ALGUÉM MANTÉM LORNA E ELE *PRESOS!* O LOCAL NÃO ESTÁ CLARO!
SÓ TEM UM JEITO DE ENCONTRAR OS DOIS... SENÃO QUE NOS CAPTUREM TAMBÉM! TENHO QUE ENVIAR UMA MENSAGEM MENTAL AOS MENINOS!
BWOM!
OOOOF!

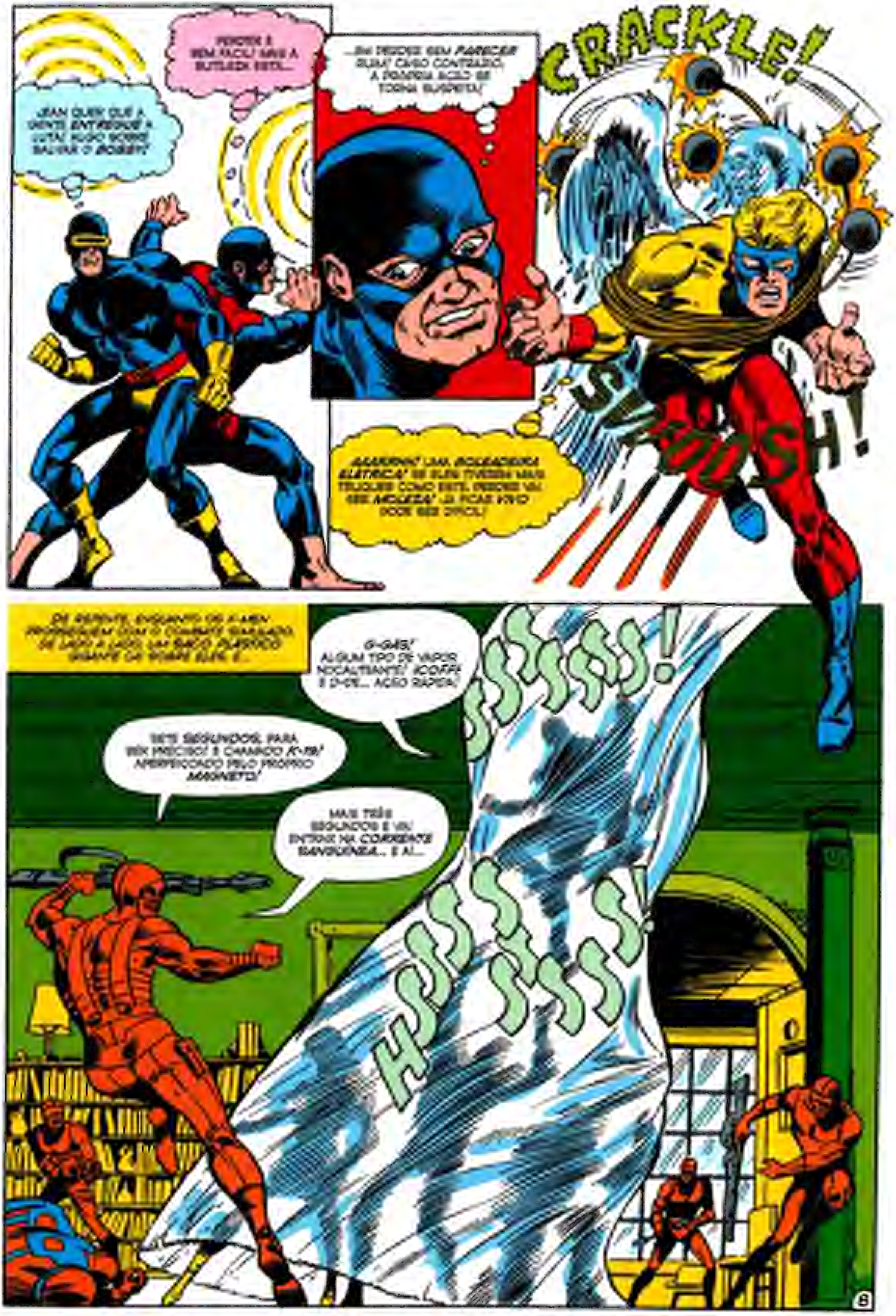
JEAN QUER QUE A GENTE ENTREGUE A LUTA! ALGO SOBRE SALVAR O BOBBY!
PERDER É BEM FÁCIL! MAS A SUTILEZA ESTÁ...
...EM PERDER SEM PARECER! [illegible] CASO CONTRÁRIO, A DEMORA LOGO SE TORNA SUSPEITA!
CRACKLE!
SWISH!
WHOOSH!
AAARRGH! UMA BOLEADEIRA ELÉTRICA! SE ELES TIVESSEM MAIS TRUQUES COMO ESTE, PERDER IA SER MOLEZA! JÁ FICAR VIVO PODE SER DIFÍCIL!
DE REPENTE, ENQUANTO OS X-MEN PROSSEGUEM COM O COMBATE SIMULADO, DE LADO A LADO, UM SACO PLÁSTICO GIGANTE CAI SOBRE ELES E...
G-GÁS! ALGUM TIPO DE VAPOR NOCAUTEANTE! COFF! E D-DE... AGIR RÁPIDO!
SETE SEGUNDOS, PARA SER PRECISO! É CHAMADO K-19! APERFEIÇOADO PELO PRÓPRIO MAGNETO!
MAIS TRÊS SEGUNDOS E VAI ENTRAR NA CORRENTE SANGUÍNEA... E AÍ...
HISSSSSSS!
HISSSSS SSSSSS!

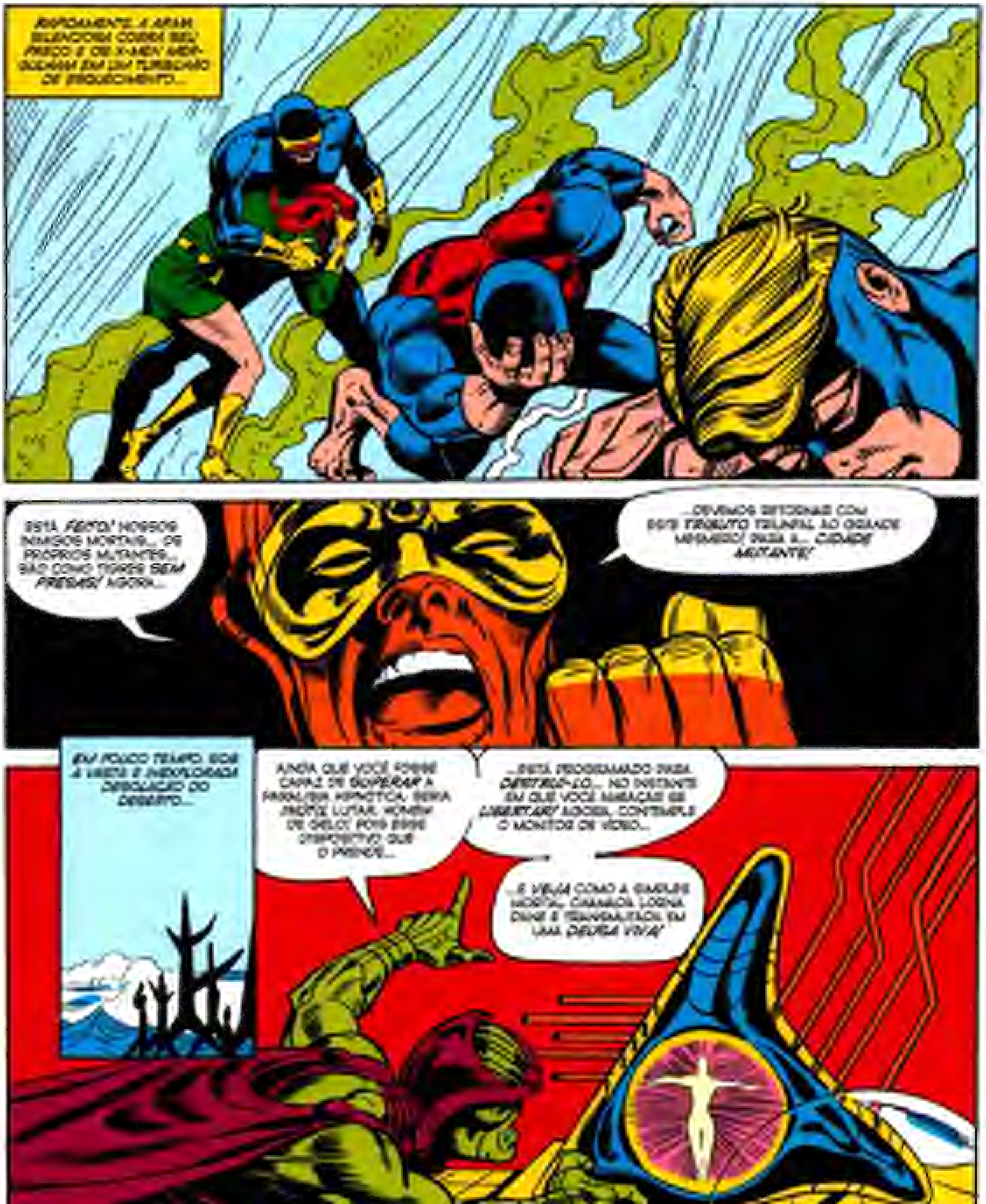
RAPIDAMENTE, A ARMA SILENCIOSA COBRA SEU PREÇO E OS X-MEN MERGULHAM EM UM TURBILHÃO DE ESQUECIMENTO...
ESTÁ *FEITO!* NOSSOS INIMIGOS MORTAIS... OS PRÓPRIOS MUTANTES... SÃO COMO TIGRES *SEM PRESAS!* AGORA...
...DEVEMOS RETORNAR COM ESTE *TRIBUTO* TRIUNFAL AO GRANDE MAGNETO! PARA A... *CIDADE MUTANTE!*
EM POUCO TEMPO, SOB A VASTA E INEXPLORADA DESOLAÇÃO DO DESERTO...
AINDA QUE VOCÊ FOSSE CAPAZ DE *SUPERAR* A PARALISIA HIPNÓTICA, SERIA INÚTIL LUTAR, HOMEM DE GELO! POIS ESSE DISPOSITIVO QUE O PRENDE...
...ESTÁ PROGRAMADO PARA *DESTRUÍ-LO*... NO INSTANTE EM QUE VOCÊ AMEAÇAR SE *LIBERTAR!* AGORA, CONTEMPLE O MONITOR DE VÍDEO...
...E *VEJA* COMO A SIMPLES MORTAL CHAMADA LORNA DANE É TRANSFORMADA EM UMA *DEUSA VIVA!*

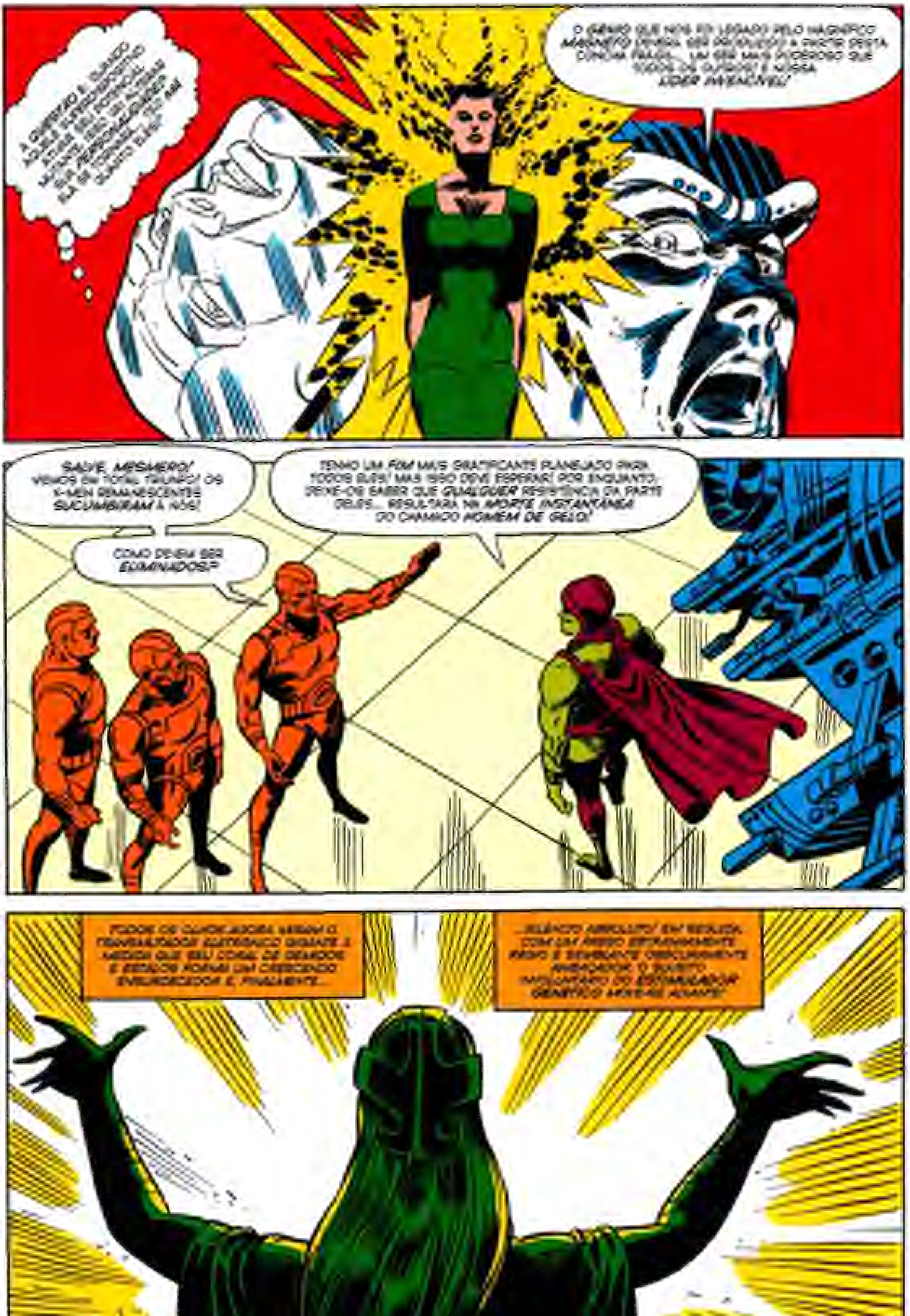
A QUESTÃO É: QUANDO ACABAR ESSE EXPERIMENTO ATRAVÉS DAS PODEROSAS MENTES MUTANTES, ISSO SE ALTERARÁ SUA PERSONALIDADE? ELA SE TORNARÁ TÃO MÁ QUANTO ELAS?
O GÊNIO QUE NOS FOI LEGADO PELO MAGNÍFICO MAGNETO DEVERIA SER PROJETADO A PARTIR DESTA CONCHA FRÁGIL... UM SER MAIS PODEROSO QUE TODOS OS OUTROS! E NOSSA LÍDER INVENCÍVEL!
SALVE, MESMERO! VIEMOS EM TOTAL TRIUNFO! OS X-MEN REMANESCENTES SUCUMBIRAM A NÓS!
COMO DEVEM SER ELIMINADOS?
TENHO UM FIM MAIS GRATIFICANTE PLANEJADO PARA TODOS ELES! MAS ISSO DEVE ESPERAR! POR ENQUANTO, DEIXE-OS SABER QUE QUALQUER RESISTÊNCIA DA PARTE DELES... RESULTARÁ NA MORTE INSTANTÂNEA DO CHAMADO HOMEM DE GELO!
TODOS OS OLHOS AGORA MIRAM O TRANSMUTADOR ELETRÔNICO GIGANTE À MEDIDA QUE SEU CORAL DE ZUMBIDOS E ESTALOS FORMA UM CRESCENDO ENSURDECEDOR E, FINALMENTE...
...SILÊNCIO ABSOLUTO! EM SEGUIDA, COM UM ANDAR ESTRANHAMENTE RÍGIDO E SEMBLANTE OBSCURAMENTE AMEAÇADOR, O SUJEITO INVOLUNTÁRIO DO ESTIMULADOR GENÉTICO MOVE-SE ADIANTE!

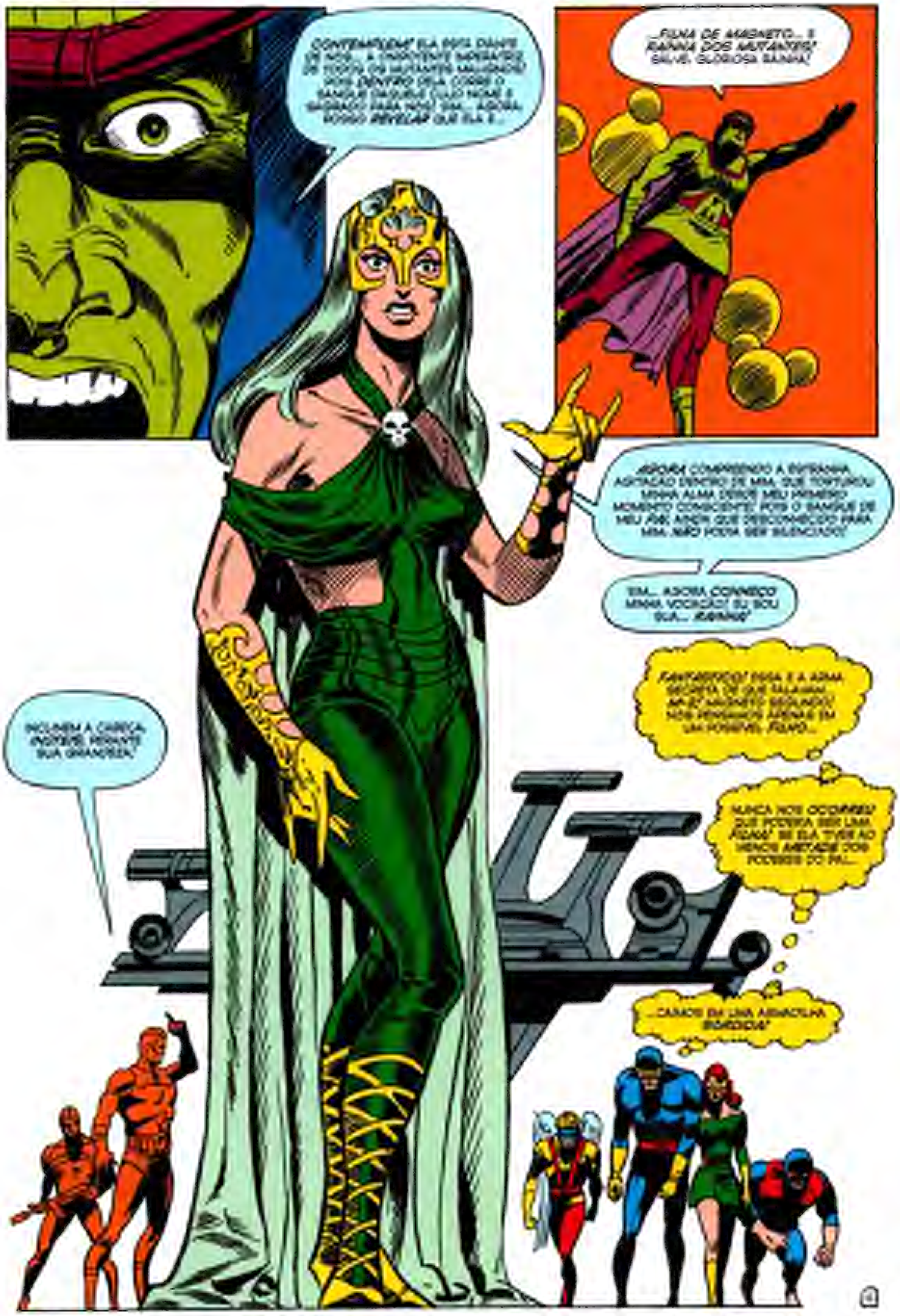
CONTEMPLEM! ELA ESTÁ DIANTE DE NÓS... A ONIPOTENTE SOBERANA DE TODOS OS MUTANTES MALIGNOS! POIS DENTRO DELA CORRE O SANGUE DAQUELE CUJO NOME É SAGRADO PARA NÓS! SIM... AGORA, POSSO REVELAR QUE ELA É...
...FILHA DE MAGNETO... E RAINHA DOS MUTANTES! SALVE, GLORIOSA RAINHA!
AGORA COMPREENDO A ESTRANHA AGITAÇÃO DENTRO DE MIM, QUE TORTUROU MINHA ALMA DESDE MEU PRIMEIRO MOMENTO CONSCIENTE! POIS O SANGUE DE MEU PAI, AINDA QUE DESCONHECIDO PARA MIM, NÃO PODIA SER SILENCIADO!
SIM... AGORA CONHEÇO MINHA VOCAÇÃO! EU SOU SUA... RAINHA!
FANTÁSTICO! ESSA É A ARMA SECRETA DE QUE FALAVAM... MAS! MAGNETO SEGUNDO! NÓS PENSAMOS APENAS EM UM POSSÍVEL FILHO...
NUNCA NOS OCORREU QUE PODERIA SER UMA FILHA! SE ELA TIVER AO MENOS METADE DOS PODERES DO PAI...
...CAÍMOS EM UMA ARMADILHA SÓRDIDA!
INCLINEM A CABEÇA, INSETOS! PERANTE SUA GRANDEZA!

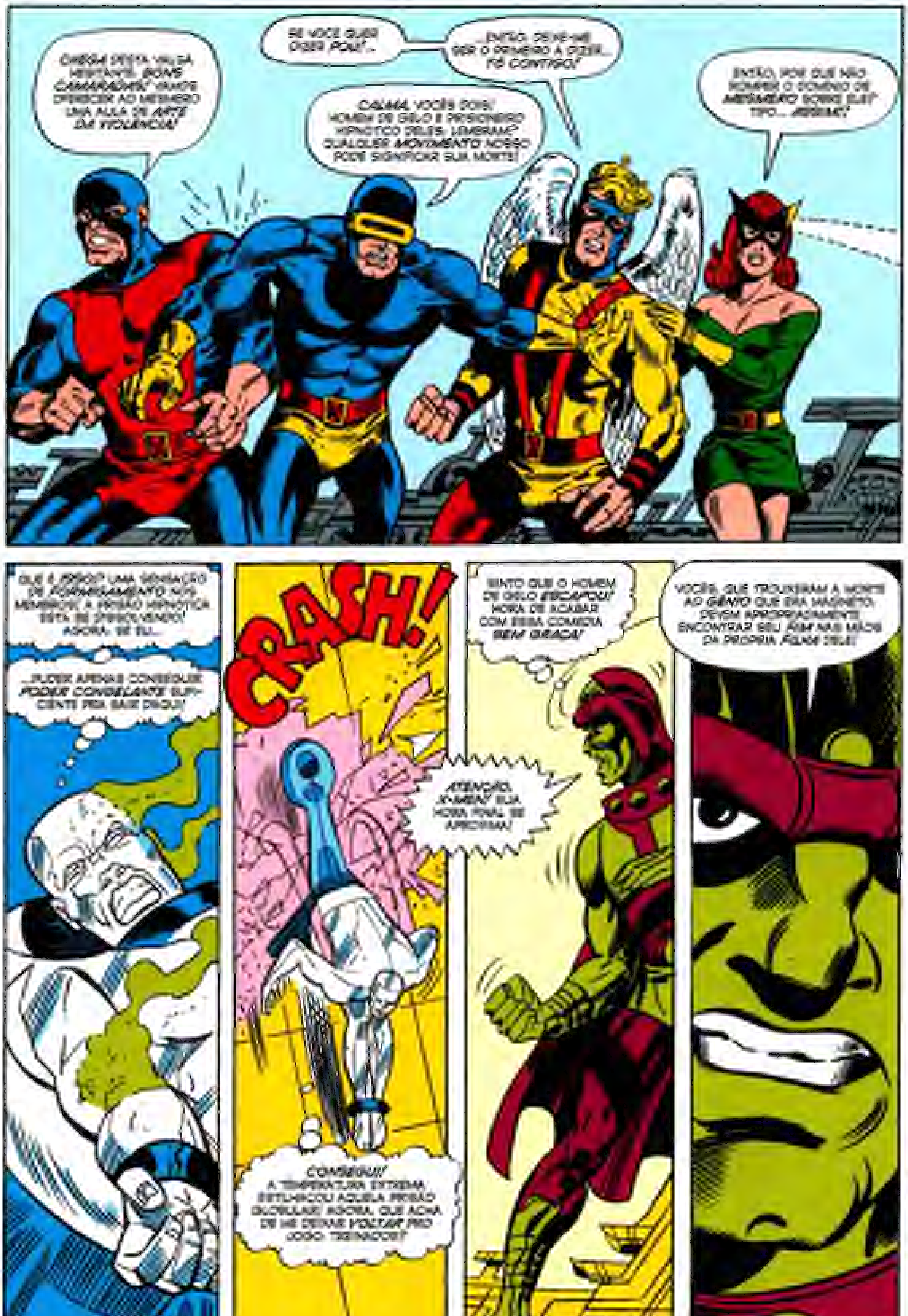
CHEGA DESTA VALSA HESITANTE, BONS CAMARADAS! VAMOS OFERECER AO MESMERO UMA AULA DE ARTE DA VIOLÊNCIA!
SE VOCÊ QUER DIZER POW!...
...ENTÃO, DEIXE-ME SER O PRIMEIRO A DIZER... TÔ CONTIGO!
CALMA, VOCÊS DOIS! HOMEM DE GELO É PRISIONEIRO HIPNÓTICO DELES, LEMBRAM? QUALQUER MOVIMENTO NOSSO PODE SIGNIFICAR SUA MORTE!
ENTÃO, POR QUE NÃO ROMPER O DOMÍNIO DE MESMERO SOBRE ELE? TIPO... ASSIM!
QUE É ISSO? UMA SENSAÇÃO DE FORMIGAMENTO NOS MEMBROS! A PRISÃO HIPNÓTICA ESTÁ SE DISSOLVENDO! AGORA, SE EU...
...PUDER APENAS CONSEGUIR PODER CONGELANTE SUFICIENTE PRA SAIR DAQUI!
CRASH!
CONSEGUI!! A TEMPERATURA EXTREMA ESTILHAÇOU AQUELA PRISÃO GLOBULAR! AGORA, QUE ACHA DE ME DEIXAR VOLTAR PRO JOGO, [illegible]?
SINTO QUE O HOMEM DE GELO ESCAPOU! HORA DE ACABAR COM ESSA COMÉDIA SEM GRAÇA!
ATENÇÃO, X-MEN! SUA HORA FINAL SE APROXIMA!
VOCÊS, QUE TROUXERAM A MORTE AO GÊNIO QUE ERA MAGNETO, DEVEM APROPRIADAMENTE ENCONTRAR SEU FIM NAS MÃOS DA PRÓPRIA FILHA DELE!

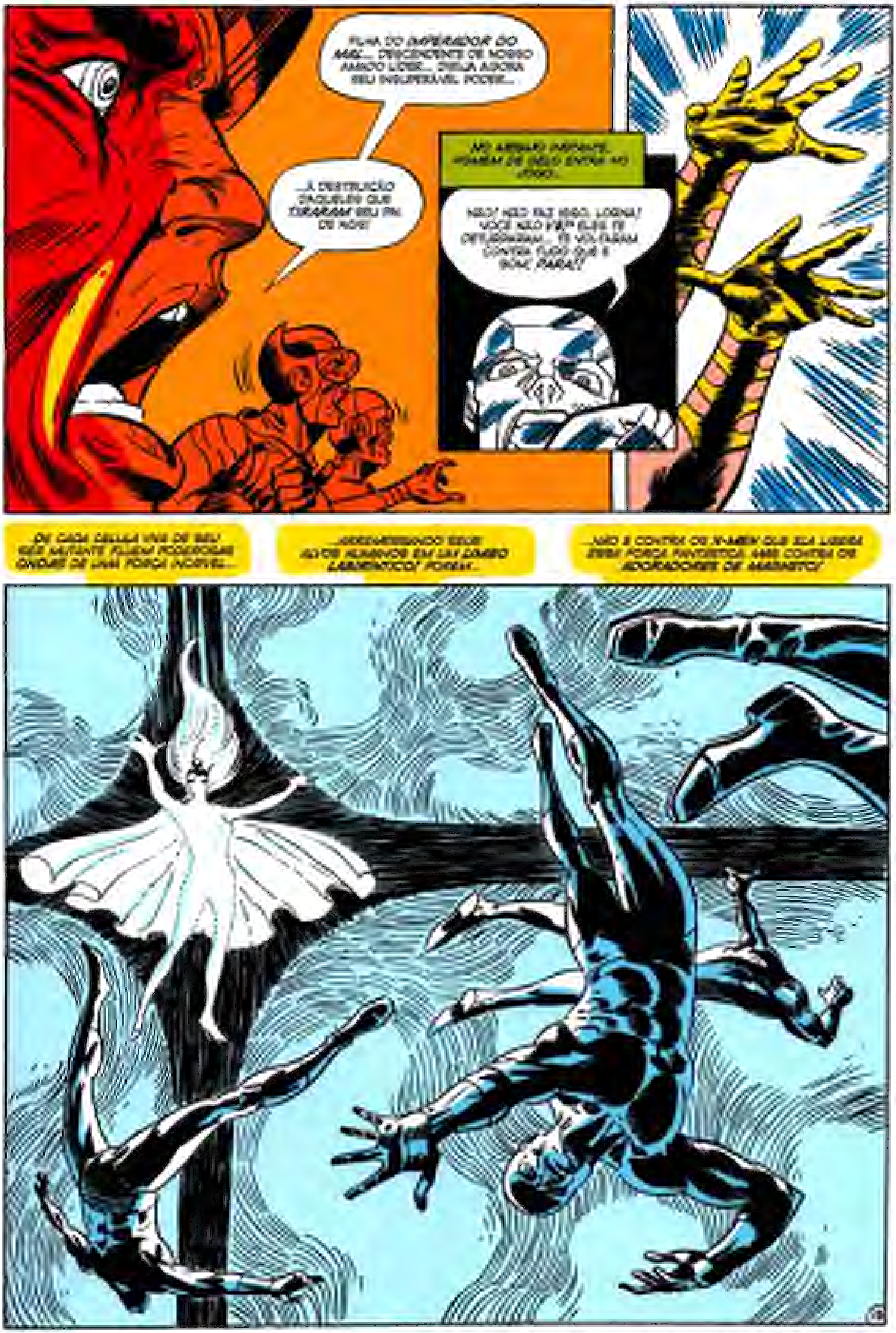
FILHA DO *IMPERADOR DO MAL*... DESCENDENTE DE NOSSO AMADO LÍDER... DIRIJA AGORA SEU INSUPERÁVEL PODER...
...À DESTRUIÇÃO DAQUELES QUE *TIRARAM* SEU PAI DE NÓS!
NO MESMO INSTANTE, HOMEM DE GELO ENTRA NO JOGO...
NÃO! NÃO FAZ ISSO, LORNA! VOCÊ NÃO *VÊ*? ELES TE DETURPARAM... TE VOLTARAM CONTRA TUDO QUE É BOM! *PARA!*
...DE CADA CÉLULA VIVA DE SEU SER MUTANTE FLUEM PODEROSAS ONDAS DE UMA FORÇA INCRÍVEL...
...ARREMESSANDO SEUS ALVOS HUMANOS EM UM LIMBO *LABIRÍNTICO*! PORÉM...
...NÃO É CONTRA OS X-MEN QUE ELA LIBERA ESSA FORÇA FANTÁSTICA, MAS CONTRA OS *ADORADORES DE MAGNETO*!

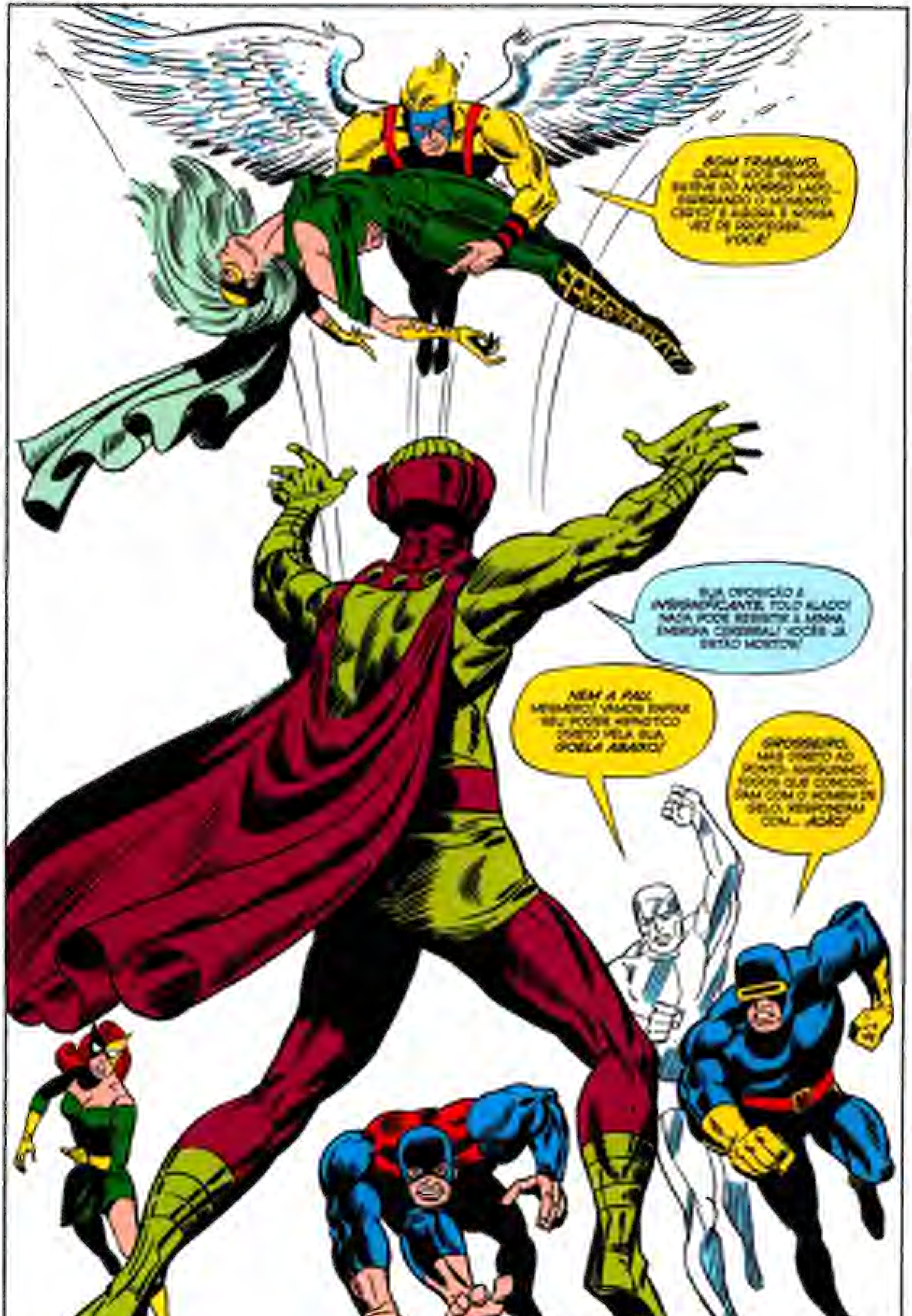
BOM TRABALHO, LORNA! VOCÊ SEMPRE ESTEVE DO NOSSO LADO... ESPERANDO O MOMENTO CERTO! E AGORA É NOSSA VEZ DE DEFENDER VOCÊ!
SUA OPOSIÇÃO É INSIGNIFICANTE, TOLO ALADO! NADA PODE RESISTIR À MINHA ENERGIA CEREBRAL! VOCÊS JÁ ESTÃO MORTOS!
NEM A PAU, MESMERO! VAMOS ENFIAR SEU PODER HIPNÓTICO DIRETO PELA SUA GOELA ABAIXO!
GROSSEIRO, MAS DIRETO AO PONTO, MARGINAIS! TODOS QUE CONCORDAM COM O HOMEM DE GELO, RESPONDAM COM... AÇÃO!

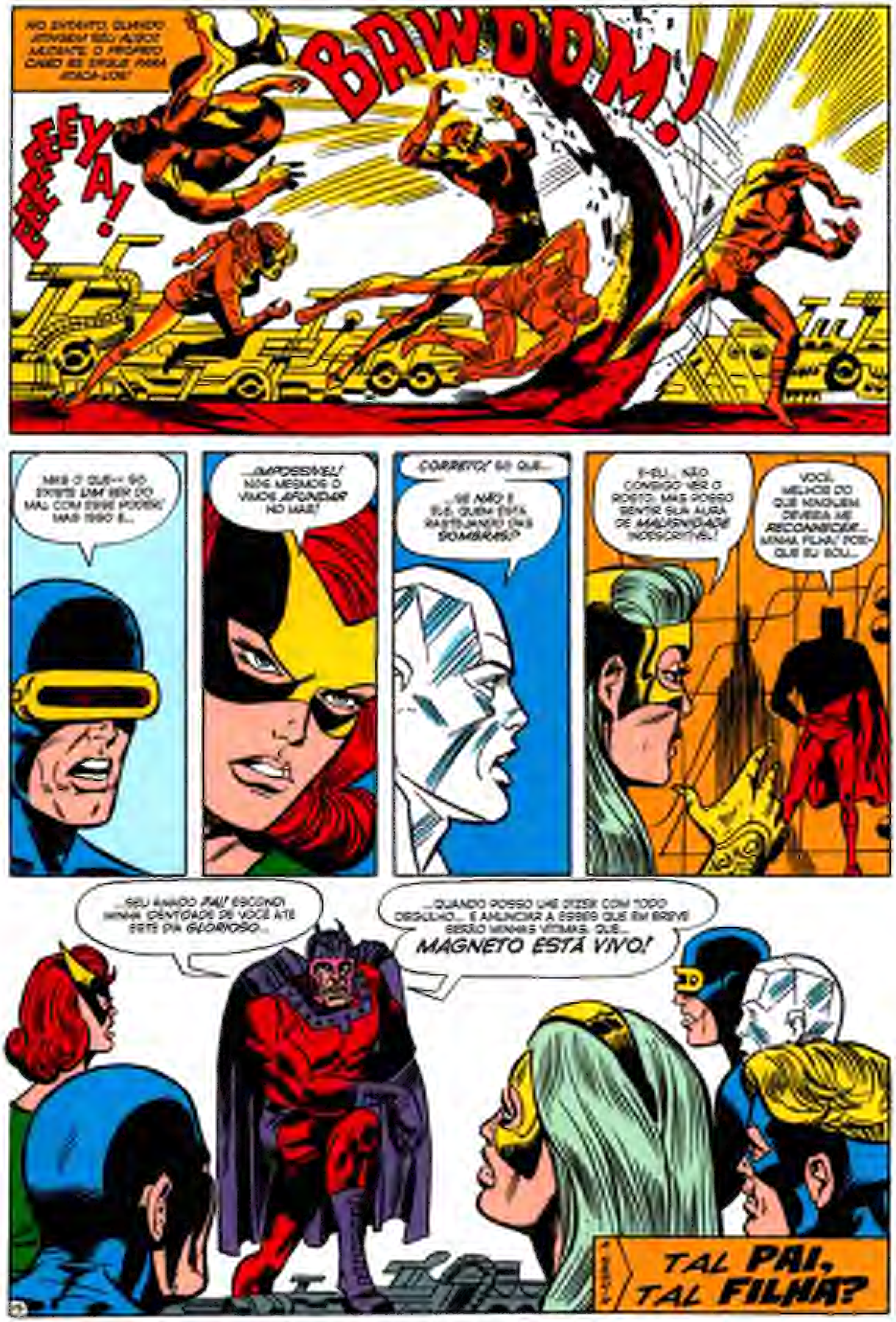
NO ENTANTO, QUANDO ATINGEM SEU ALVO, NESSE INSTANTE O PRÓPRIO CHÃO SE ERGUE PARA ESMAGÁ-LOS!
EEEEEEYA!
BAWOOM!
MAS O QUE-- SÓ EXISTE UM SER DO MAL COM ESSE PODER! MAS ISSO É...
...IMPOSSÍVEL! NÓS MESMOS O VIMOS AFUNDAR NO MAR!
CORRETO! SÓ QUE...
...SE NÃO É ELE, QUEM ESTÁ RASTEJANDO DAS SOMBRAS?
E-EU... NÃO CONSIGO VER O ROSTO, MAS POSSO SENTIR SUA AURA DE MALIGNIDADE INDESCRITÍVEL!
VOCÊ, MELHOR DO QUE NINGUÉM, DEVERIA ME RECONHECER... MINHA FILHA! PORQUE EU SOU...
...SEU AMADO PAI! ESCONDI MINHA IDENTIDADE DE VOCÊ ATÉ ESTE DIA GLORIOSO...
...QUANDO POSSO LHE DIZER COM TODO ORGULHO... E ANUNCIAR A ESSES QUE EM BREVE SERÃO MINHAS VÍTIMAS, QUE... MAGNETO ESTÁ VIVO!
TAL PAI, TAL FILHA?

X-MEN 51

ARTE DA CAPA

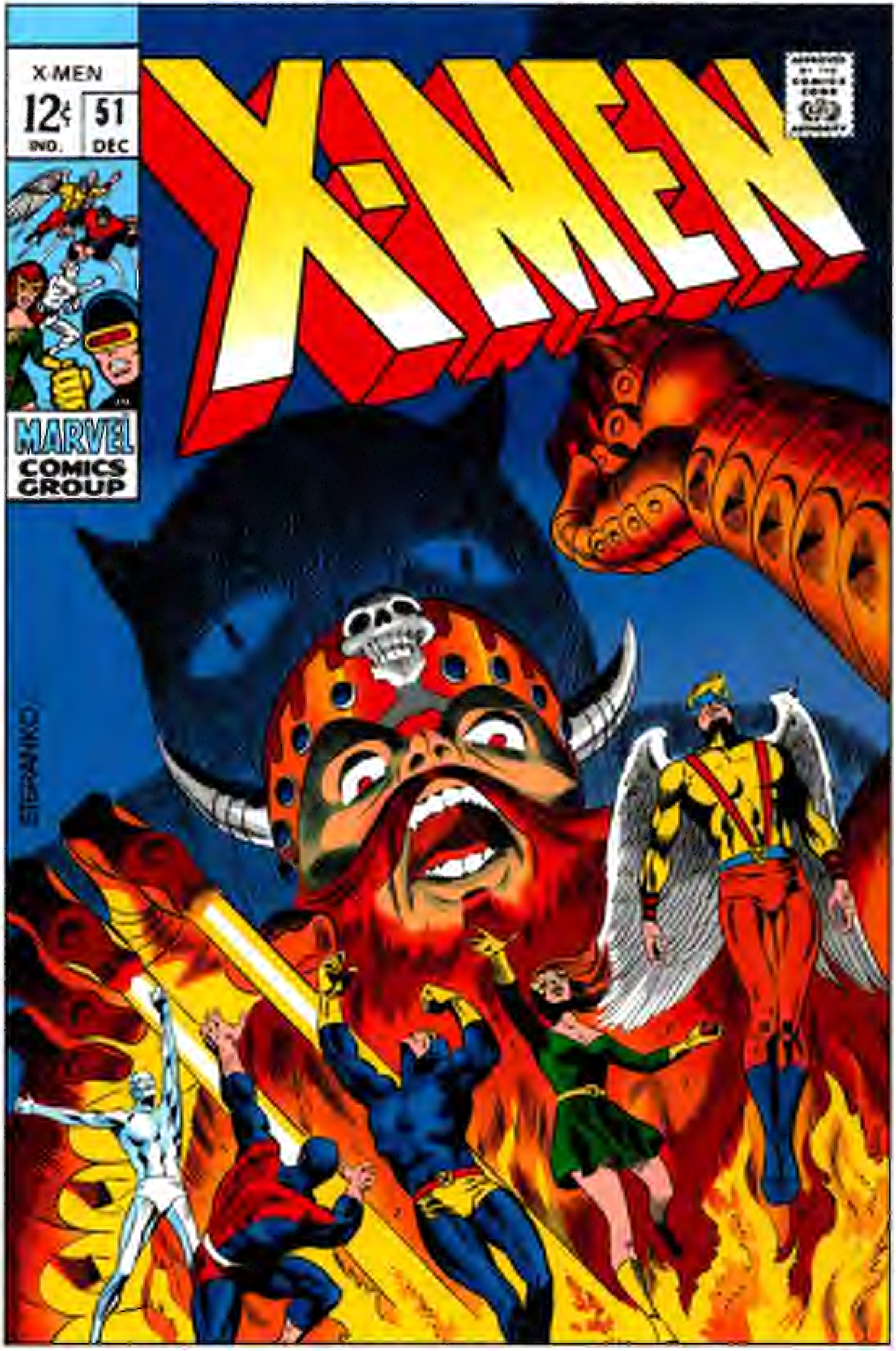
X-MEN
12¢
IND.
51
DEC
X-MEN
APPROVED BY THE COMICS CODE AUTHORITY
MARVEL COMICS GROUP
STERANKO

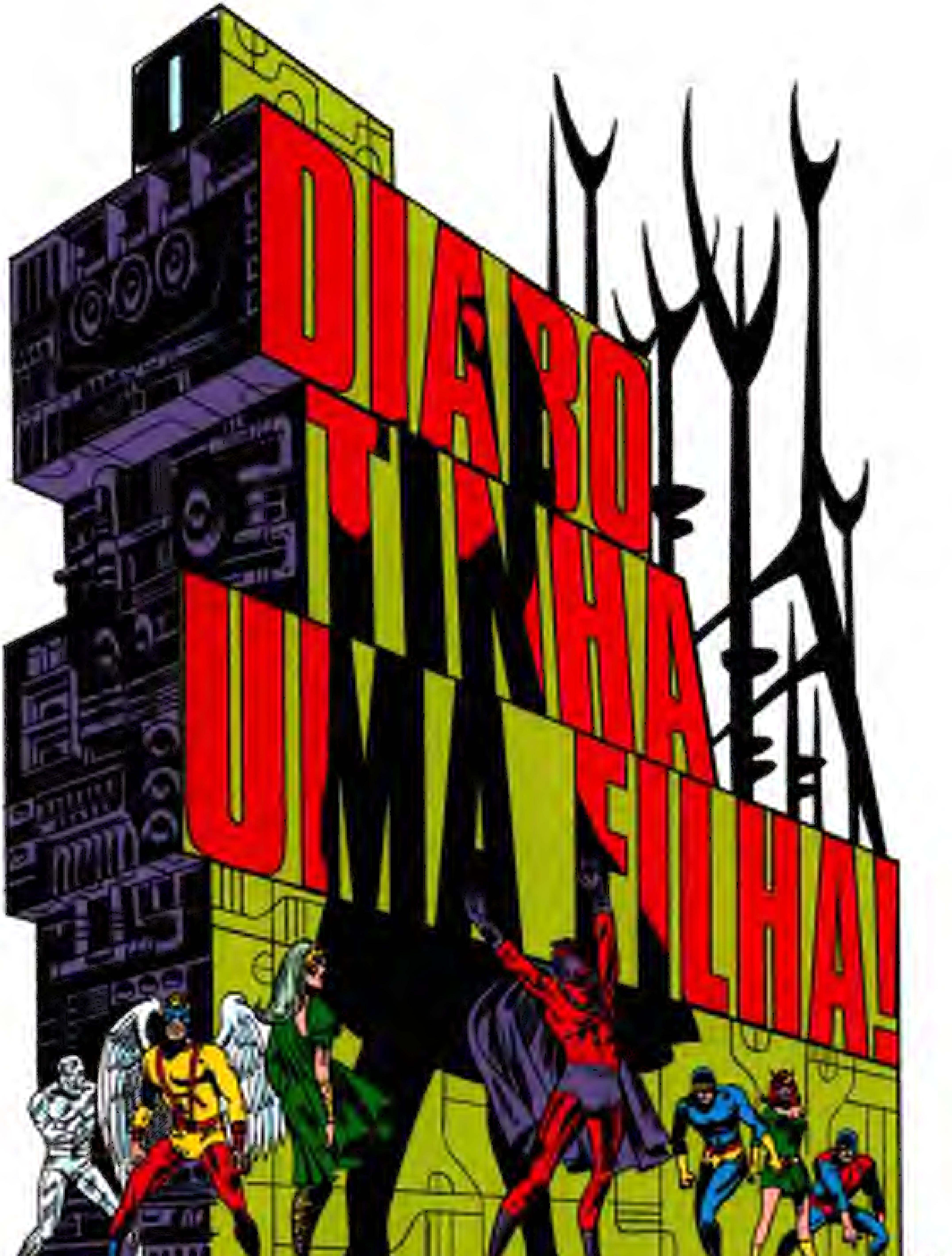
DIABO
TINHA
UMA FILHA!

EDITOR STAN LEE • ROTEIRO ARNOLD DRAKE • DESENHOS temos medo de dizer • JOHN TARTAGLIONE: ARTE-FINAL

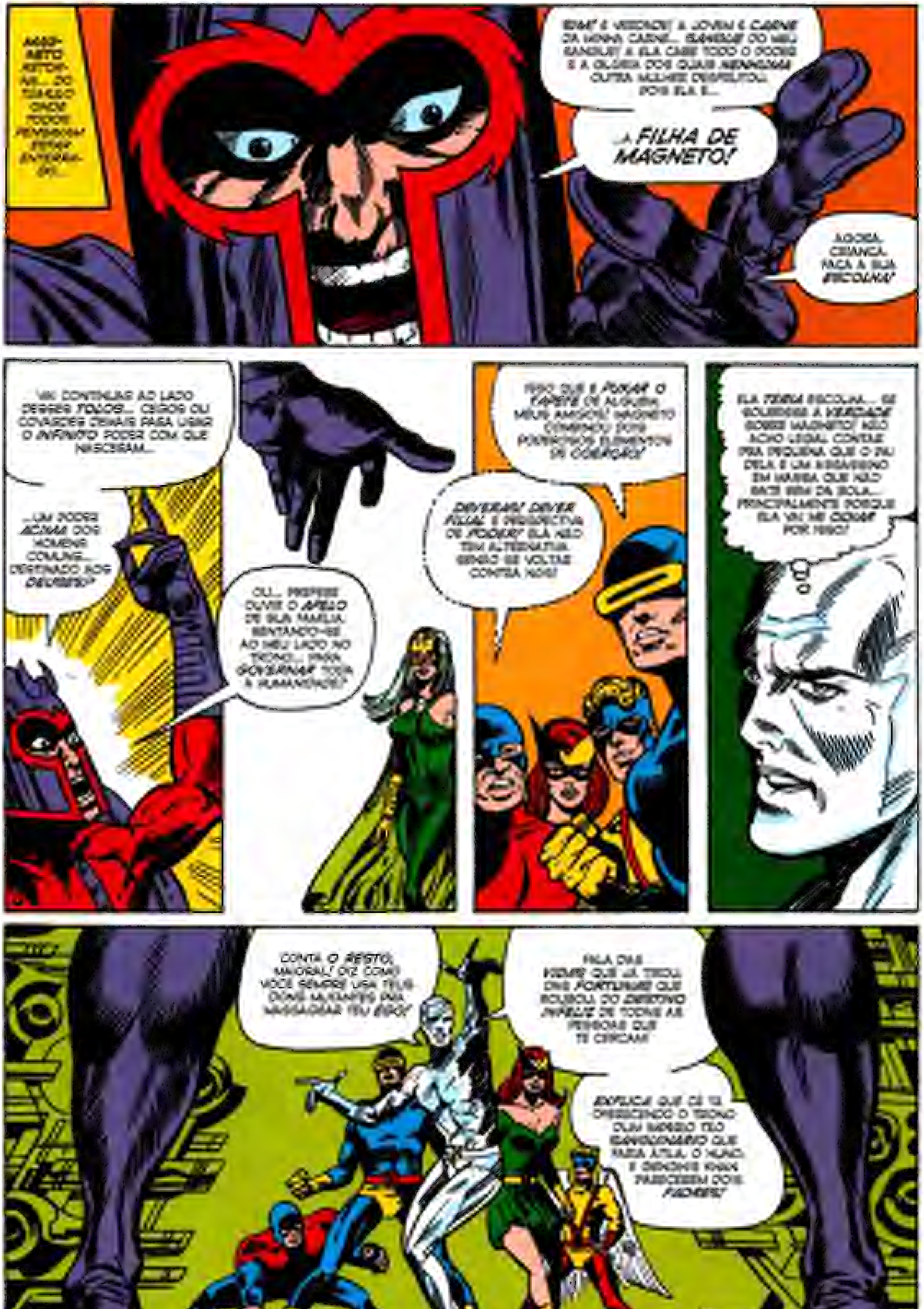
MAGNETO RETORNA... DO TÚMULO ONDE TODOS PENSAVAM ESTAR ENTERRADO...
SIM! É VERDADE! A JOVEM É CARNE DA MINHA CARNE... SANGUE DO MEU SANGUE! A ELA CABE TODO O PODER E A GLÓRIA DOS QUAIS NENHUMA OUTRA MULHER DESFRUTOU... POIS ELA É...
...A FILHA DE MAGNETO!
AGORA, CRIANÇA, FAÇA A SUA ESCOLHA!
...VAI CONTINUAR AO LADO DESSES TOLOS... CEGOS OU COVARDES DEMAIS PARA USAR O INFINITO PODER COM QUE NASCERAM...
...UM PODER ACIMA DOS HOMENS COMUNS... DESTINADO AOS DEUSES?
OU... PREFERE OUVIR O APELO DE SUA FAMÍLIA, SENTANDO-SE AO MEU LADO NO TRONO... PARA GOVERNAR TODA A HUMANIDADE?
ISSO QUE É PUXAR O TAPETE DE ALGUÉM, MEUS AMIGOS! MAGNETO COMBINOU DOIS PODEROSOS ELEMENTOS DE COERÇÃO!
DEVERES! DEVER FILIAL E PERSPECTIVA DE PODER! ELA NÃO TEM ALTERNATIVA SENÃO SE VOLTAR CONTRA NÓS!
ELA TERIA ESCOLHA... SE SOUBESSE A VERDADE SOBRE MAGNETO! NÃO ACHO LEGAL CONTAR PRA PEQUENA QUE O PAI DELA É UM ASSASSINO EM MASSA QUE NÃO BATE BEM DA BOLA... PRINCIPALMENTE PORQUE ELA VAI ME ODIAR POR ISSO!
CONTA O RESTO, MAIORAL! DIZ COMO VOCÊ SEMPRE USA TEUS DONS MUTANTES PARA MASSAGEAR TEU EGO!
FALA DAS VEZES QUE JÁ TIROU UMA FORTUNA QUE ROUBOU DO DESTINO INFELIZ DE TODAS AS PESSOAS QUE TE CERCAM!
EXPLICA QUE CÊ TÁ OFERECENDO O TRONO DUM IMPÉRIO TÃO SANGUINÁRIO QUE FARIA ÁTILA, O HUNO, E GENGHIS KHAN PARECEREM DOIS PADRES!
2

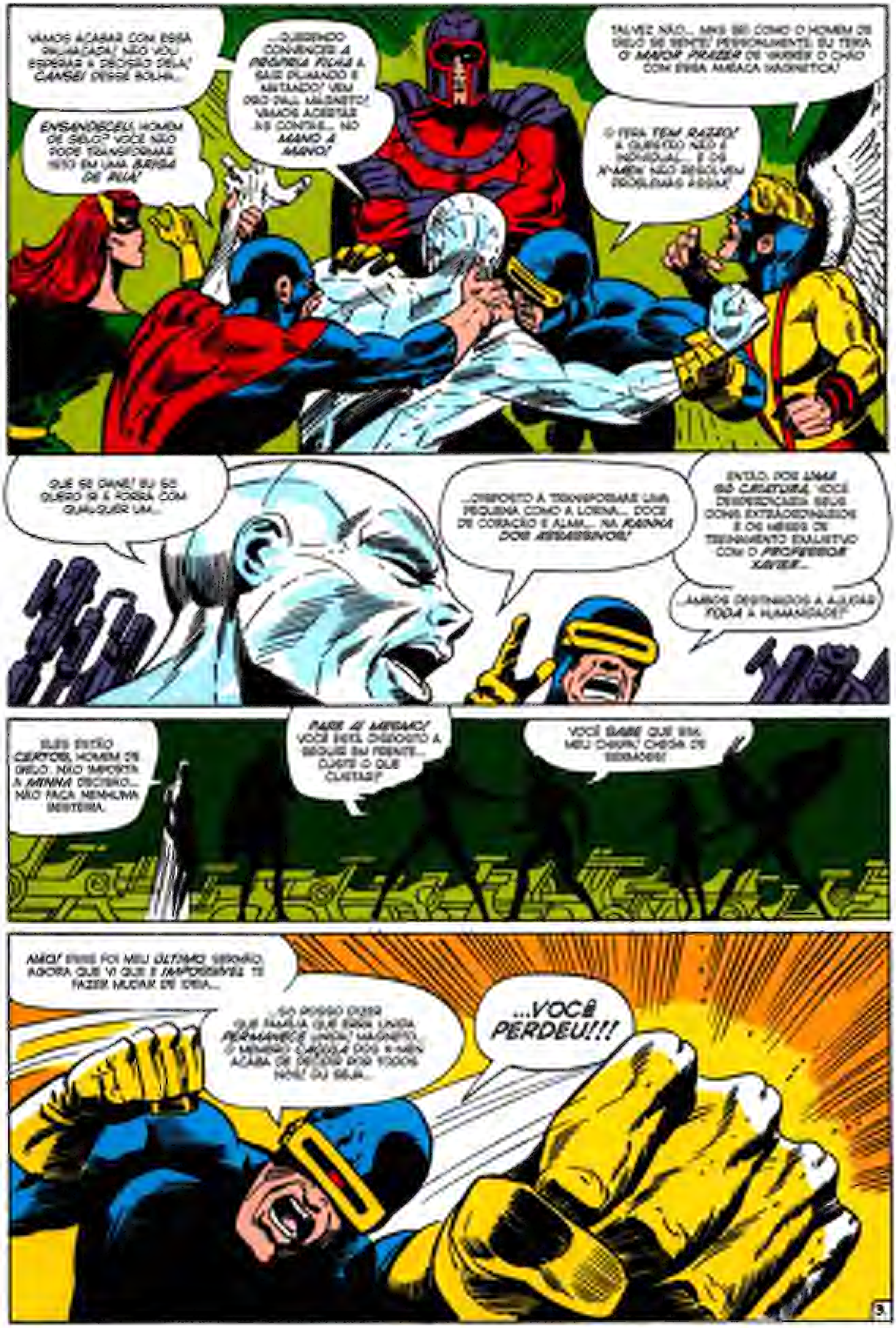
VAMOS ACABAR COM ESSA PALHAÇADA! NÃO VOU ESPERAR A DECISÃO DELA! CANSEI DESSE ROLHA...
...QUERENDO CONVENCER A PRÓPRIA FILHA A SAIR PILHANDO E MATANDO! VEM PRO PAU, MAGNETO! VAMOS ACERTAR AS CONTAS... NO MANO A MANO!
ENSANDECEU, HOMEM DE GELO? VOCÊ NÃO PODE TRANSFORMAR ISTO EM UMA BRIGA DE RUA!
TALVEZ NÃO... MAS SEI COMO O HOMEM DE GELO SE SENTE! PESSOALMENTE, EU TERIA O MAIOR PRAZER DE VARRER O CHÃO COM ESSA AMEAÇA MAGNÉTICA!
O FERA TEM RAZÃO! A QUESTÃO NÃO É INDIVIDUAL... E OS X-MEN NÃO RESOLVEM PROBLEMAS ASSIM!
QUE SE DANE! EU SÓ QUERO IR À FORRA COM QUALQUER UM...
...DISPOSTO A TRANSFORMAR UMA PEQUENA COMO A LORNA... DOCE DE CORAÇÃO E ALMA... NA RAINHA DOS ASSASSINOS!
ENTÃO, POR UMA SÓ CRIATURA, VOCÊ DESPERDIÇARIA SEUS DONS EXTRAORDINÁRIOS E OS MESES DE TREINAMENTO EXAUSTIVO COM O PROFESSOR XAVIER...
...AMBOS DESTINADOS A AJUDAR TODA A HUMANIDADE?
ELES ESTÃO CERTOS, HOMEM DE GELO. NÃO IMPORTA A MINHA DECISÃO... NÃO FAÇA NENHUMA BESTEIRA.
PARE AÍ MESMO! VOCÊ ESTÁ DISPOSTO A SEGUIR EM FRENTE... CUSTE O QUE CUSTAR?
VOCÊ SABE QUE SIM, MEU CHAPA! CHEGA DE SERMÕES!
AH! ESSE FOI MEU ÚLTIMO SERMÃO. AGORA QUE VI QUE É IMPOSSÍVEL TE FAZER MUDAR DE IDEIA...
...SÓ POSSO DIZER QUE A FAMÍLIA QUE ERA UNIDA PERMANECE UNIDA! MAGNETO, O MEMBRO CAÇULA DOS X-MEN ACABA DE DECIDIR POR TODOS NÓS! OU SEJA...
...VOCÊ PERDEU!!!

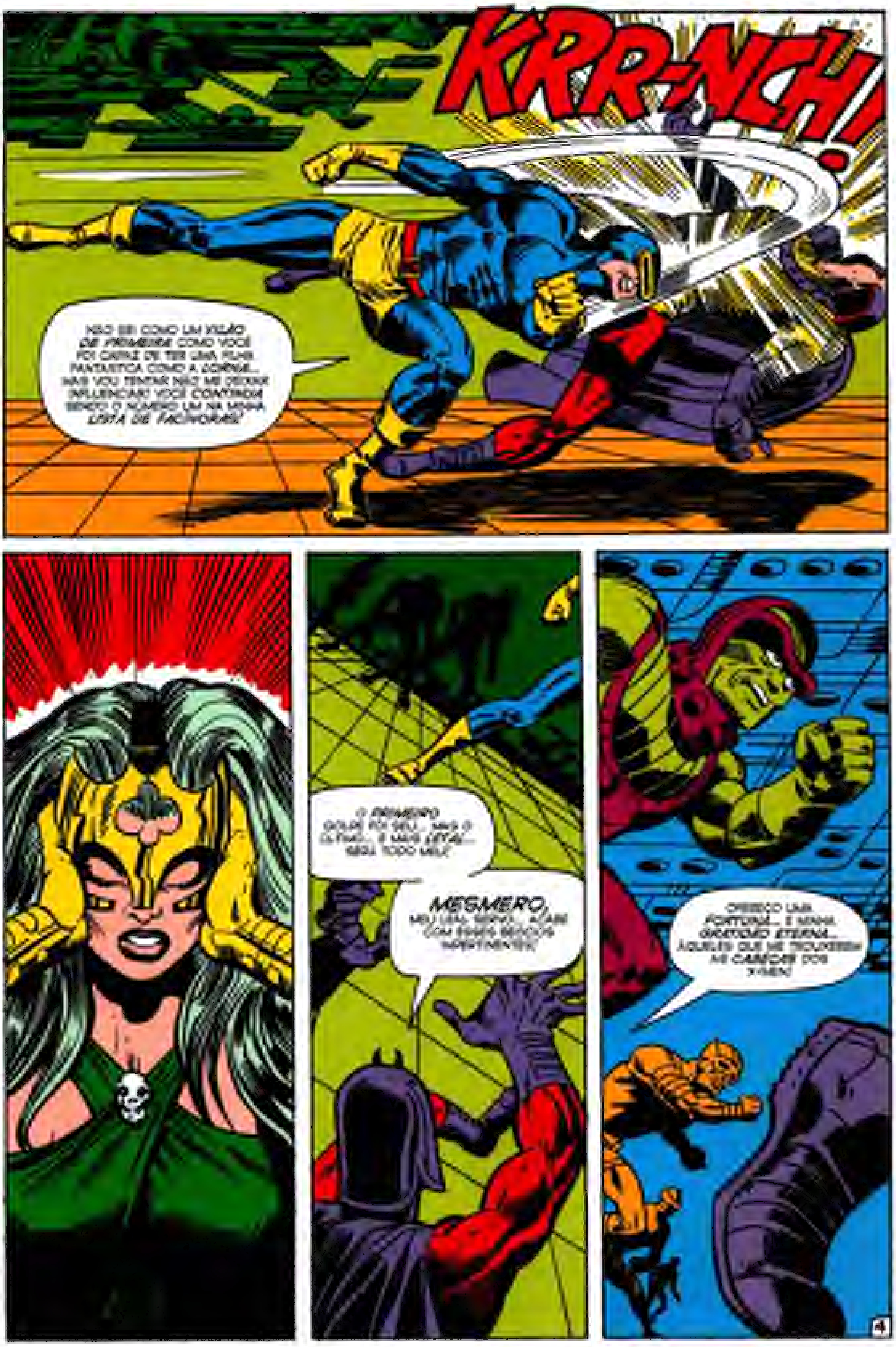
KRR-NCH!!
NÃO SEI COMO UM VILÃO *DE PRIMEIRA* COMO VOCÊ FOI CAPAZ DE TER UMA FILHA FANTÁSTICA COMO A *LORNA*... MAS VOU TENTAR NÃO ME DEIXAR INFLUENCIAR! VOCÊ *CONTINUA* SENDO O NÚMERO UM NA MINHA *LISTA DE FACÍNORAS!*
O *PRIMEIRO* GOLPE FOI SEU... MAS O ÚLTIMO... E MAIS *LETAL*... SERÁ TODO MEU!
MESMERO, MEU LEAL SERVO... ACABE COM ESSES SEBOSOS IMPERTINENTES!
OFEREÇO UMA *FORTUNA*... E MINHA *GRATIDÃO ETERNA*... ÀQUELES QUE ME TROUXEREM AS CABEÇAS DOS X-MEN!

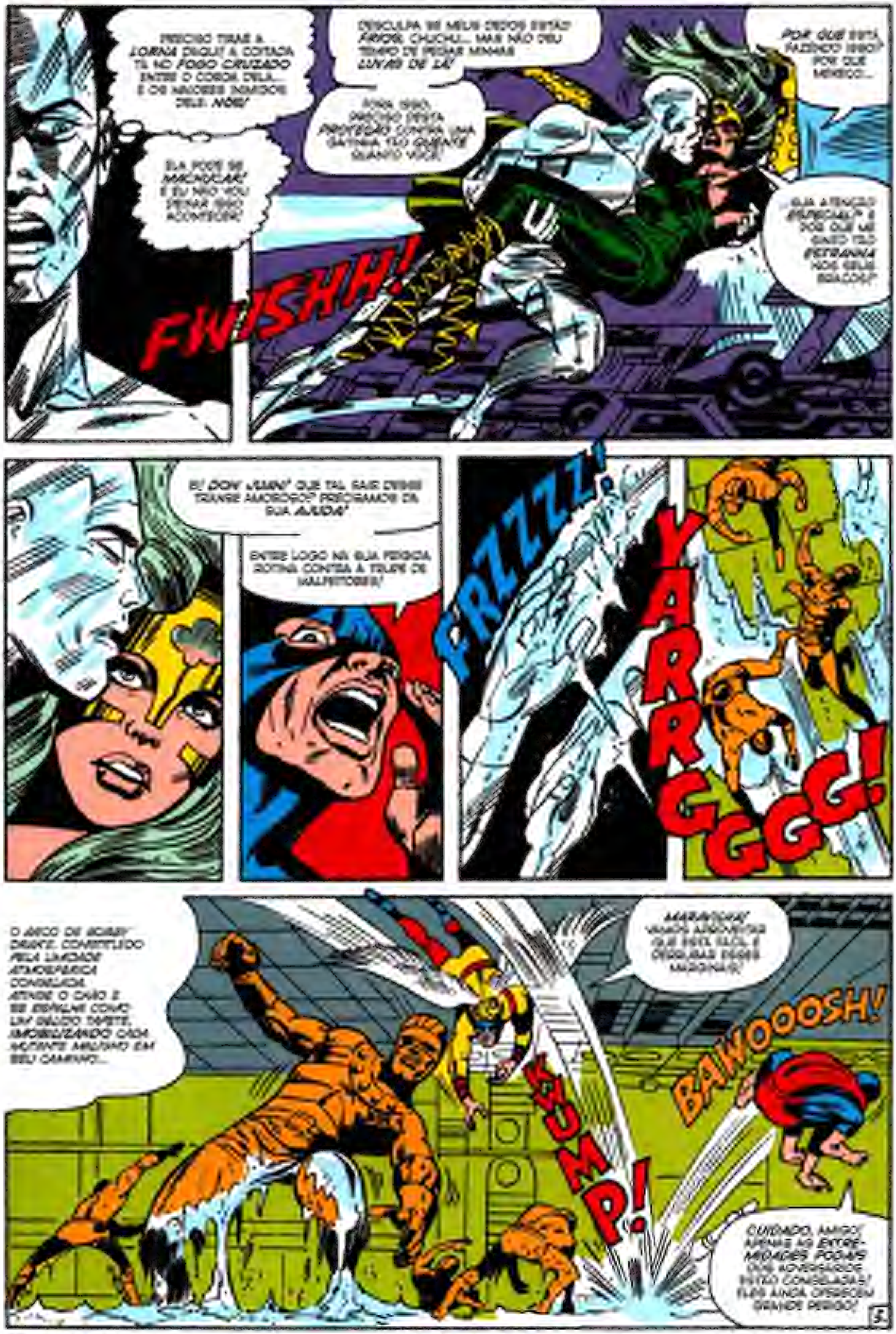
PRECISO TIRAR A LORNA DAQUI! A COITADA TÁ NO FOGO CRUZADO ENTRE O [illegible] DELA... E OS MAIORES INIMIGOS DELE: NÓS!
ELA PODE SE MACHUCAR! E EU NÃO VOU DEIXAR ISSO ACONTECER!
DESCULPA SE MEUS DEDOS ESTÃO FRIOS, CHUCHU... MAS NÃO DEU TEMPO DE PEGAR MINHAS LUVAS DE LÃ!
ALÉM DISSO, PRECISO DESTA PROTEÇÃO CONTRA UMA GATINHA TÃO QUENTE QUANTO VOCÊ!
POR QUE ESTÁ FAZENDO ISSO? POR QUE MEREÇO...
...SUA ATENÇÃO ESPECIAL? E POR QUE ME SINTO TÃO ESTRANHA NOS SEUS BRAÇOS?
FWISHH!
EI, DON JUAN! QUE TAL SAIR DESSE TRANSE AMOROSO? PRECISAMOS DA SUA AJUDA!
ENTRE LOGO NA SUA FRÍGIDA ROTINA CONTRA A TRUPE DE MALFEITORES!
FRZZZZZ!
YARRGGGG!
O ARCO DE BOBBY DRAKE, CONSTITUÍDO PELA UMIDADE ATMOSFÉRICA CONGELADA, ATINGE O CHÃO E SE ESPALHA COMO UM GÉLIDO TAPETE, IMOBILIZANDO CADA MUTANTE MALVADO EM SEU CAMINHO...
MARAVILHA! VAMOS ADMITIR QUE ESTÁ FÁCIL E DESPACHAR ESSES MARGINAIS!
BAWOOOSH!
KRUMP!
CUIDADO, AMIGO! APENAS AS EXTREMIDADES PODAIS DOS ADVERSÁRIOS ESTÃO CONGELADAS! ELES AINDA OFERECEM GRANDE PERIGO!

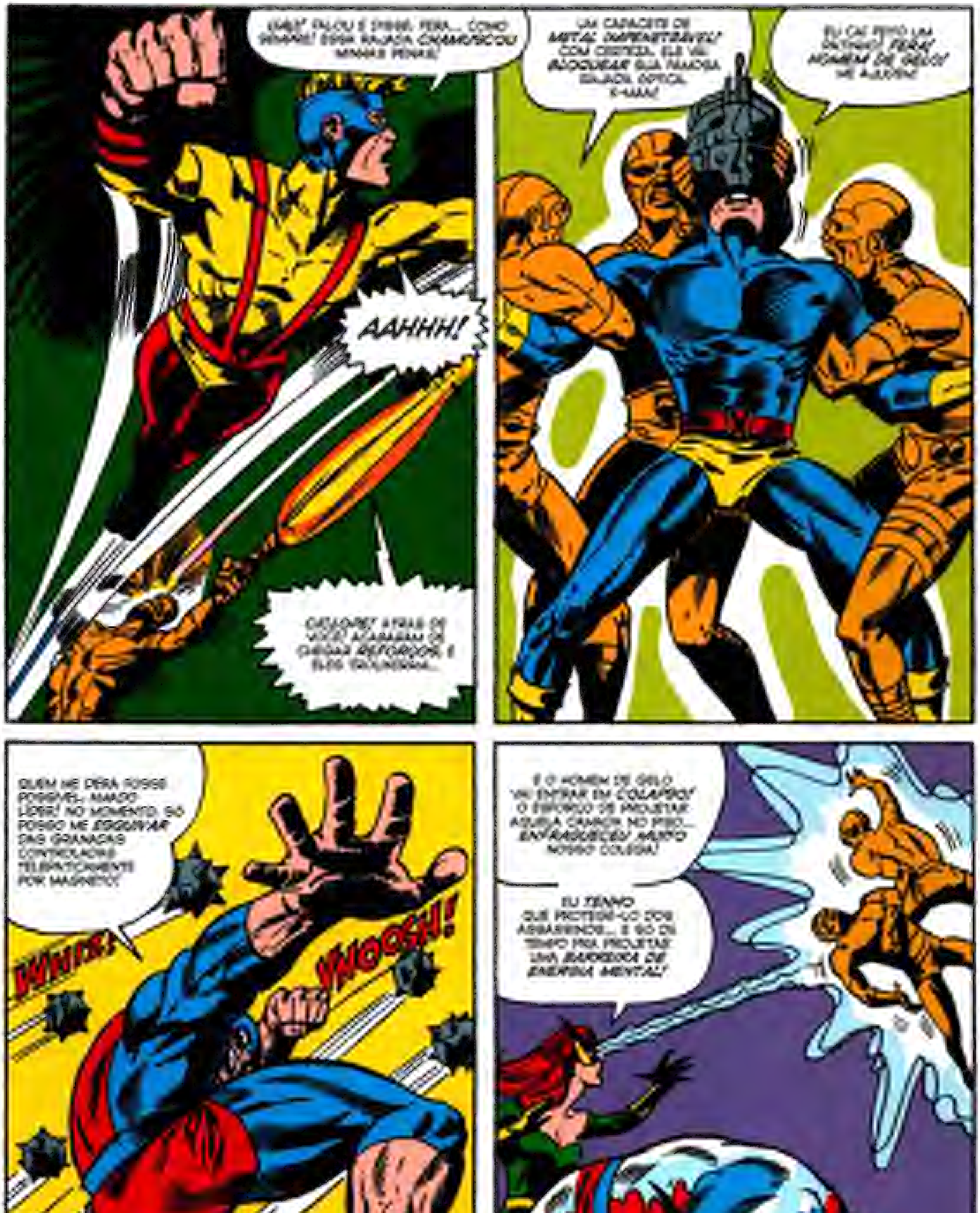
UAU! FALOU E DISSE, FERA... COMO SEMPRE! ESSA RAJADA CHAMUSCOU MINHAS PENAS!
AAHHH!
CUIDADO! ATRÁS DE VOCÊ! ACABARAM DE CHEGAR REFORÇOS! E ELES TROUXERAM...
UM CAPACETE DE METAL IMPENETRÁVEL! COM CERTEZA, ELE VAI BLOQUEAR SUA FAMOSA RAJADA ÓPTICA. K-AAAA!
EU CAÍ FEITO UM PATINHO! FERA! HOMEM DE GELO! ME AJUDEM!
QUEM ME DERA FOSSE POSSÍVEL, MANO LÍDER! NO MOMENTO, SÓ POSSO ME ESQUIVAR DAS GRANADAS CONTROLADAS TELEPATICAMENTE POR MAGNETO!
WHIR!
VHOOSH!
BLAM!
ZHIIIP!
E O HOMEM DE GELO VAI ENTRAR EM COLAPSO! O ESFORÇO DE PROJETAR AQUELA CAMADA NO PISO... ENFRAQUECEU MUITO NOSSO COLEGA!
EU TENHO QUE PROTEGÊ-LO DOS ASSASSINOS... E SÓ DÁ TEMPO PRA PROJETAR UMA BARREIRA DE ENERGIA MENTAL!

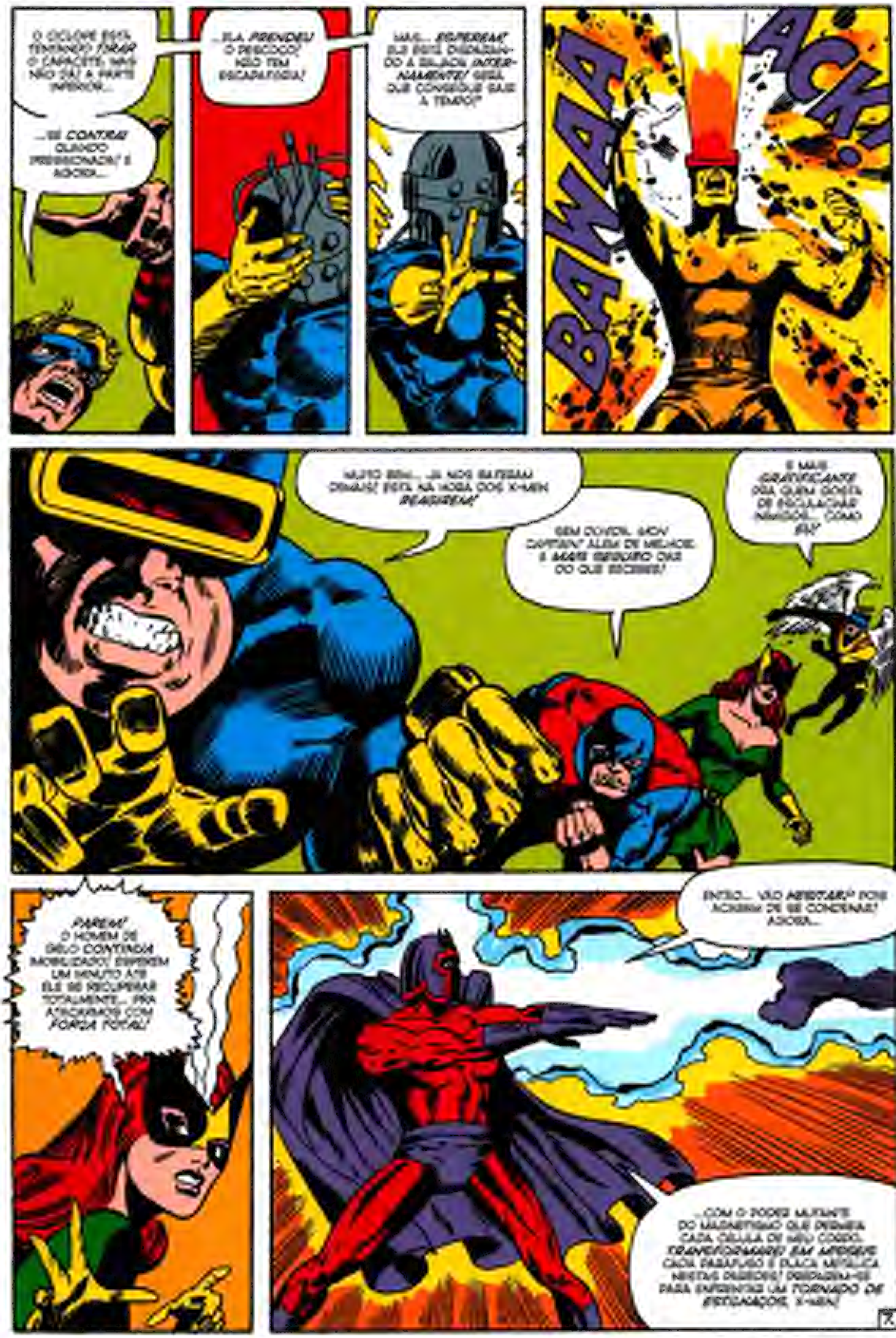
O CICLOPE ESTÁ TENTANDO *TIRAR* O CAPACETE, MAS NÃO SAI A PARTE INFERIOR...
...SE *CONTRAI* QUANDO PRESSIONADA! E AGORA...
...ELA *PRENDEU* O PESCOÇO! NÃO TEM ESCAPATÓRIA!
MAS... *ESPEREM!* ELE ESTÁ DISPARANDO A RAJADA *INTERNAMENTE!* SERÁ QUE CONSEGUE SAIR A TEMPO?
BAWAACK!!
MUITO BEM... JÁ NOS BATERAM DEMAIS! ESTÁ NA HORA DOS X-MEN *REAGIREM!*
SEM DÚVIDA, MON CAPITAIN! ALÉM DE MELHOR, É *MAIS SEGURO* DAR DO QUE RECEBER!
E MAIS *GRATIFICANTE* PRA QUEM GOSTA DE ESCULACHAR NANICOS... COMO *EU!*
PAREM! O HOMEM DE GELO *CONTINUA* IMOBILIZADO! ESPEREM UM MINUTO ATÉ ELE SE RECUPERAR TOTALMENTE... PRA ATACARMOS COM *FORÇA TOTAL!*
ENTÃO... VÃO *HESITAR?!* POIS ACABAM DE SE CONDENAR! AGORA...
...COM O PODER MUTANTE DO MAGNETISMO QUE PERMEIA CADA CÉLULA DE MEU CORPO, *TRANSFORMAREI EM ARMAS* CADA PARAFUSO E PLACA METÁLICA NESTAS PAREDES! PREPAREM-SE PARA ENFRENTAR UM *TORNADO DE ESTILHAÇOS,* X-MEN!
7

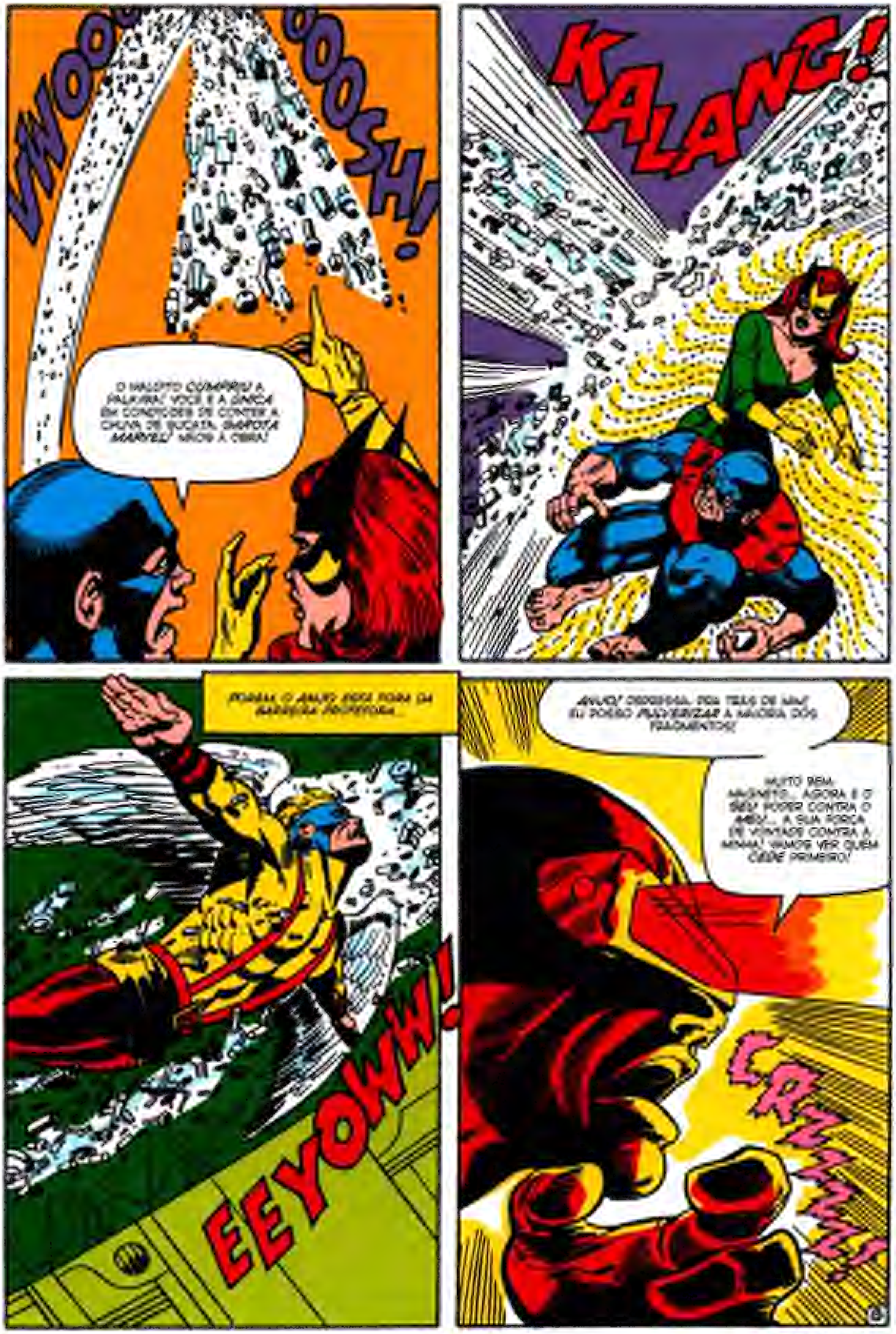
VWOO OOOSH!
O MALUCO CUMPRIU A PALAVRA! VOCÊ É A ÚNICA EM CONDIÇÕES DE CONTER A CHUVA DE SUCATA, GAROTA MARVEL! MÃOS À OBRA!
KALANG!
PORÉM, O ANJO ESTÁ FORA DA BARREIRA PROTETORA...
EEYOWW!
ANJO! DEPRESSA, POR TRÁS DE MIM! EU POSSO PULVERIZAR A MAIORIA DOS FRAGMENTOS!
MUITO BEM, MAGNETO... AGORA É O SEU PODER CONTRA O MEU... A SUA FORÇA DE VONTADE CONTRA A MINHA! VAMOS VER QUEM CEDE PRIMEIRO!
CRUNNN!

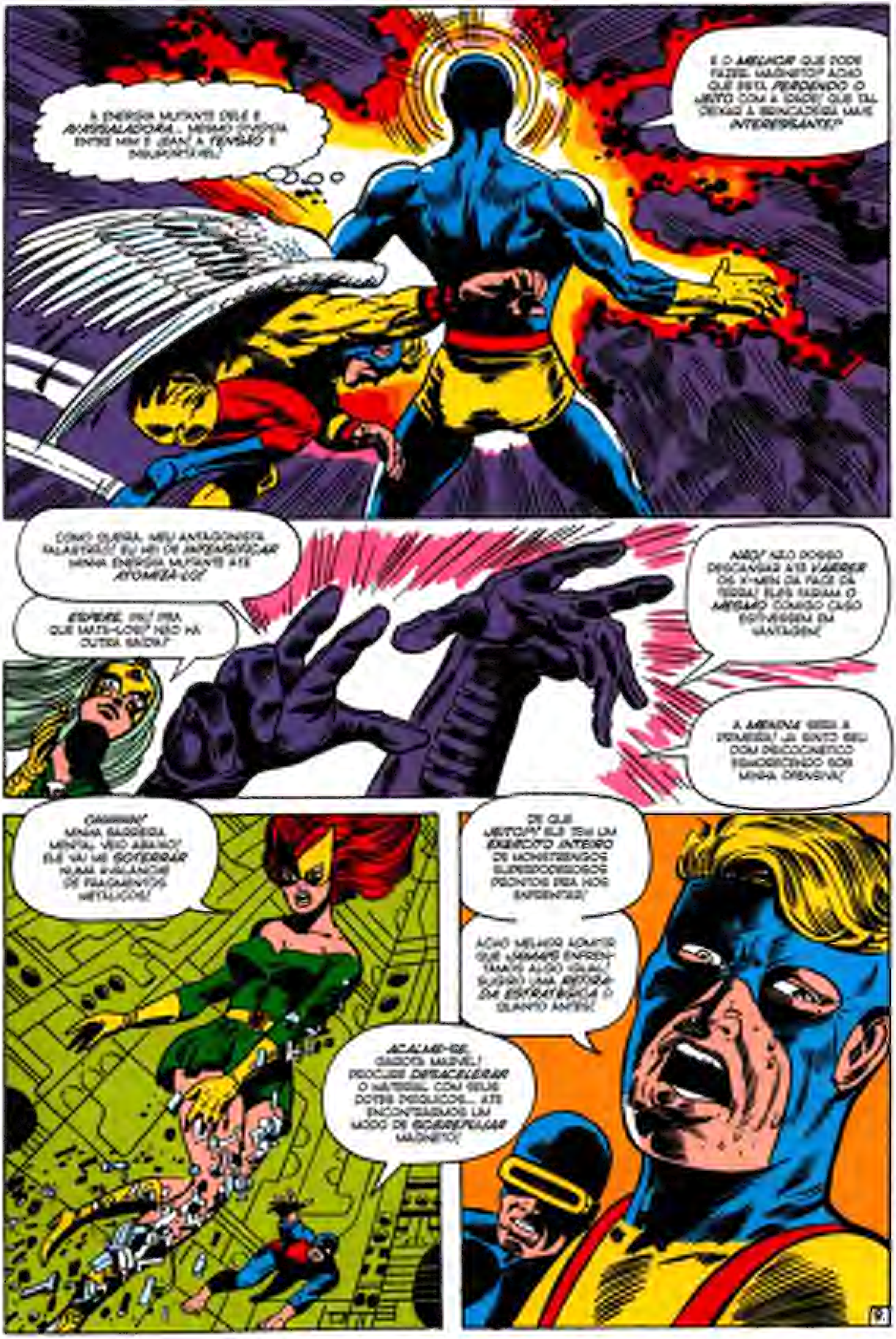
A ENERGIA MUTANTE DELE É AVASSALADORA... MESMO DIVIDIDA ENTRE MIM E JEAN, A TENSÃO É INSUPORTÁVEL!
É O MELHOR QUE PODE FAZER, MAGNETO? ACHO QUE ESTÁ PERDENDO O JEITO COM A IDADE! QUE TAL DEIXAR A BRINCADEIRA MAIS INTERESSANTE?
COMO QUEIRA, MEU ANTAGONISTA FALASTRÃO! EU HEI DE INTENSIFICAR MINHA ENERGIA MUTANTE ATÉ ATOMIZÁ-LO!
ESPERE, ANJO! PRA QUE IRRITÁ-LO? NÃO HÁ OUTRA SAÍDA?
AINDA! NÃO POSSO DESCANSAR ATÉ VARRER OS X-MEN DA FACE DA TERRA! ELES FARIAM O MESMO COMIGO CASO ESTIVESSEM EM VANTAGEM!
A MENINA SERÁ A PRIMEIRA! JÁ SINTO SEU DOM PSICOCINÉTICO ESMORECENDO SOB MINHA OFENSIVA!
OHHHHH! MINHA BARREIRA MENTAL VEIO ABAIXO! ELE VAI ME SOTERRAR NUMA AVALANCHE DE FRAGMENTOS METÁLICOS!
DE QUE JEITO?! ELE TEM UM EXÉRCITO INTEIRO DE MONSTRENGOS SUPERPODEROSOS PRONTOS PRA NOS ENFRENTAR!
ACHO MELHOR ADMITIR QUE JAMAIS ENFRENTAMOS ALGO IGUAL! SUGIRO UMA RETIRADA ESTRATÉGICA O QUANTO ANTES!
ACALME-SE, GAROTA MARVEL! PROCURE DESACELERAR O MATERIAL COM SEUS DOTES PSÍQUICOS... ATÉ ENCONTRARMOS UM MODO DE SOBREPUJAR MAGNETO!

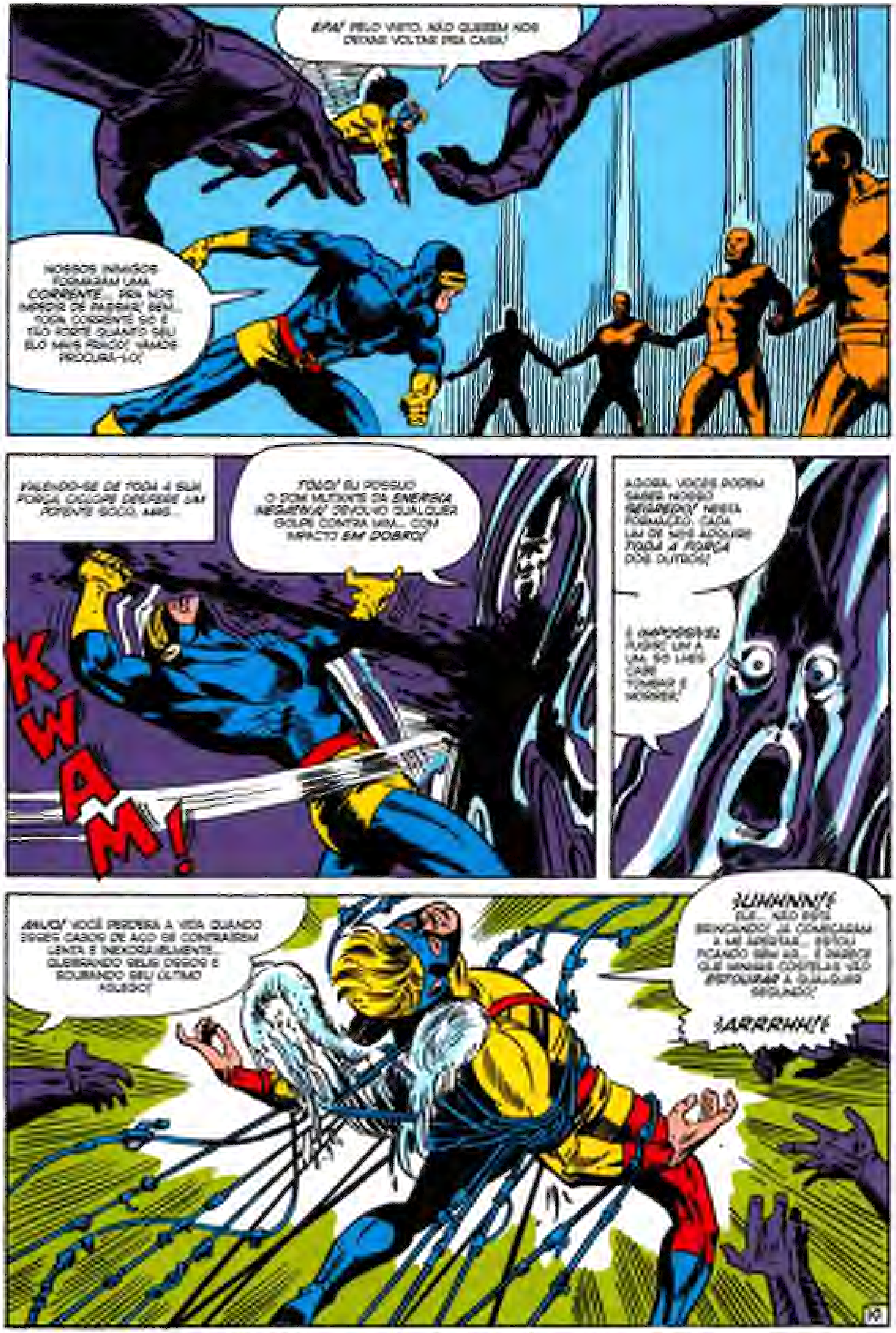
EPA! PELO VISTO, NÃO QUEREM NOS DEIXAR VOLTAR PRA CASA!
NOSSOS INIMIGOS FORMARAM UMA CORRENTE... PRA NOS IMPEDIR DE PASSAR! BEM... TODA CORRENTE SÓ É TÃO FORTE QUANTO SEU ELO MAIS FRACO! VAMOS PROCURÁ-LO!
VALENDO-SE DE TODA A SUA FORÇA, CICLOPE DESFERE UM POTENTE SOCO, MAS...
TOLO! EU POSSUO O DOM MUTANTE DA ENERGIA NEGATIVA! DEVOLVO QUALQUER GOLPE CONTRA MIM... COM IMPACTO EM DOBRO!
KWAM!
AGORA, VOCÊS PODEM SABER NOSSO SEGREDO! NESTA FORMAÇÃO, CADA UM DE NÓS ADQUIRE TODA A FORÇA DOS OUTROS!
É IMPOSSÍVEL FUGIR! UM A UM, SÓ LHES CABE TOMBAR E MORRER!
ANJO! VOCÊ PERDERÁ A VIDA QUANDO ESSES CABOS DE AÇO SE CONTRAÍREM LENTA E INEXORAVELMENTE... QUEBRANDO SEUS OSSOS E ROUBANDO SEU ÚLTIMO FÔLEGO!
¡UHHHNN!! ELE... NÃO ESTÁ BRINCANDO! JÁ COMEÇARAM A ME APERTAR... ESTOU FICANDO SEM AR... E PARECE QUE MINHAS COSTELAS VÃO ESTOURAR A QUALQUER SEGUNDO!
¡ARRRHH!!
10

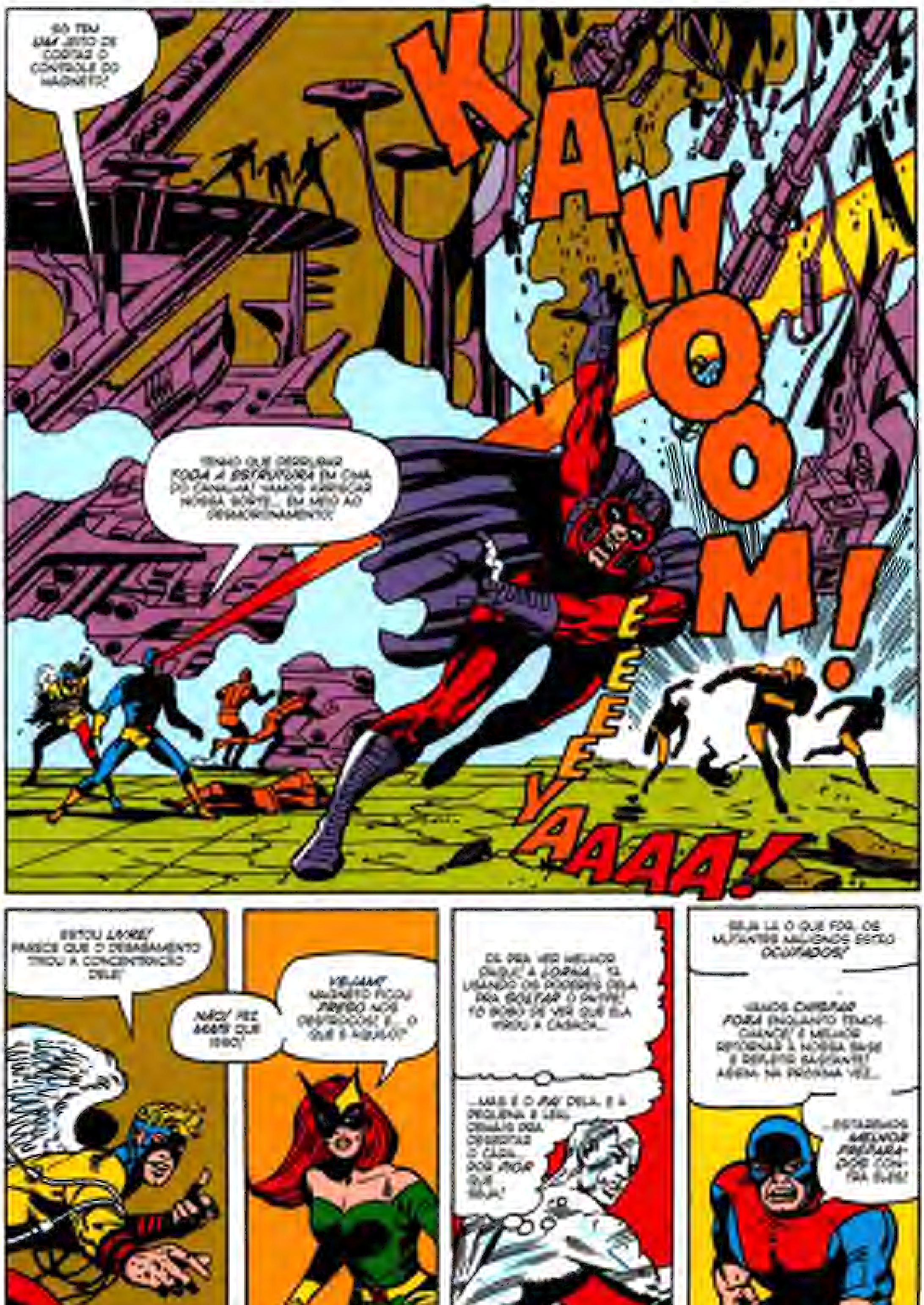
SÓ TEM UM JEITO DE CORTAR O CONTROLE DO MAGNETO!
KAWOOM!
TENHO QUE DERRUBAR TODA A ESTRUTURA EM CIMA DO CANALHA! VAMOS ARRISCAR NOSSA SORTE... EM MEIO AO DESMORONAMENTO!
EEEEEEYAAAA!
ESTOU LIVRE! PARECE QUE O DESABAMENTO TIROU A CONCENTRAÇÃO DELE!
NÃO! FEZ MAIS QUE ISSO!
VEJAM! MAGNETO FICOU PRESO NOS DESTROÇOS! E... O QUE É AQUILO?
DÁ PRA VER MELHOR ONDE A GAROTA 'TÁ USANDO OS PODERES DELA PRA SOLTAR O PROFE! TÔ BOBO DE VER QUE ELA VIROU A CABEÇA...
...MAS É O PAI DELA, E A PEQUENA É LEAL DEMAIS PRA OBSERVAR O CARA DOS PIOR QUE SEJA!
SEJA LÁ O QUE FOR, OS MUTANTES MALIGNOS ESTÃO OCUPADOS!
VAMOS CAIR FORA ENQUANTO TEMOS CHANCE! É MELHOR RETORNAR À NOSSA BASE E DEPOIS REAGRUPAR! AGORA, NA PRÓXIMA VEZ...
...ESTAREMOS MELHOR PREPARADOS CONTRA ELES!

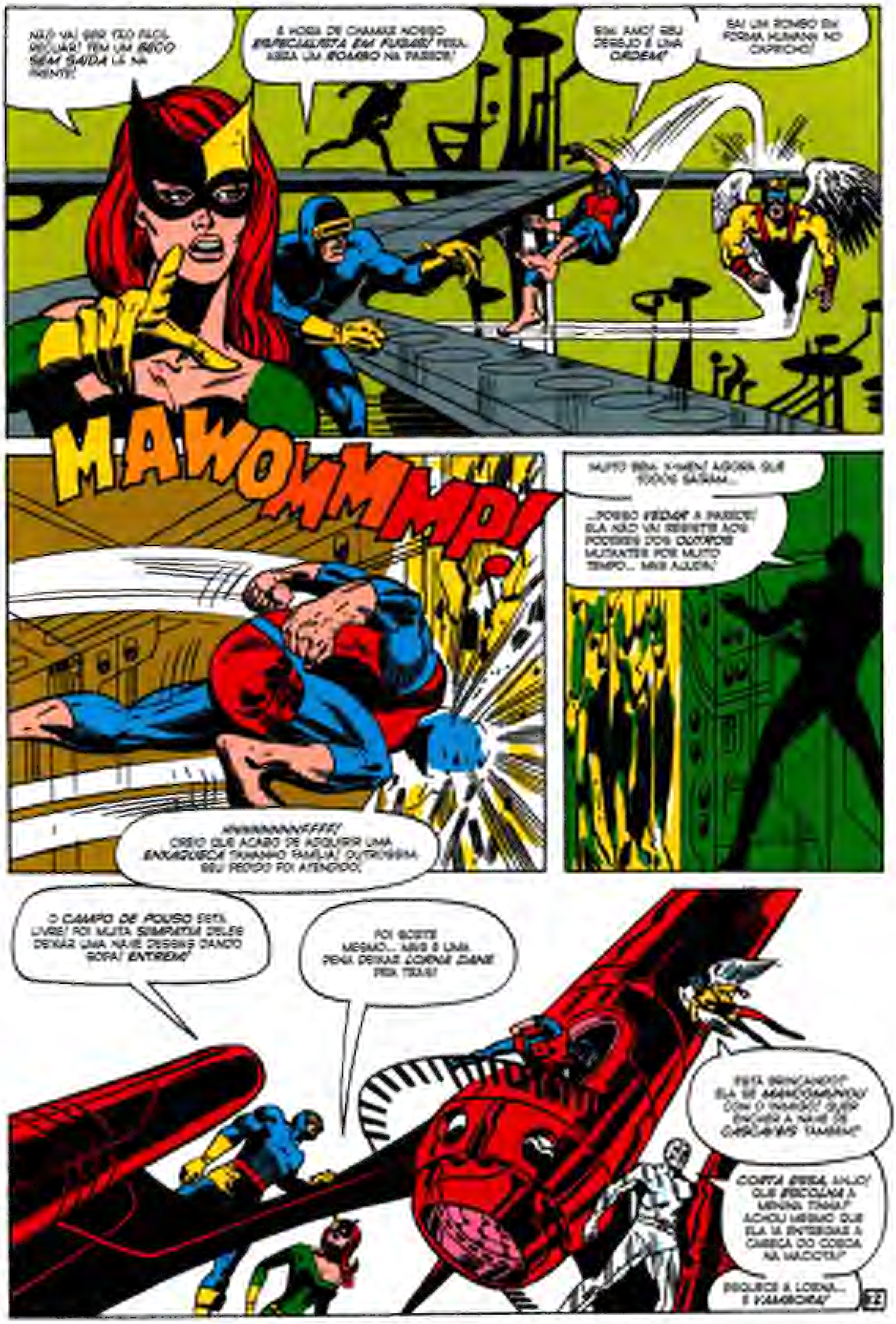
NÃO VAI SER TÃO FÁCIL RECUAR! TEM UM BECO SEM SAÍDA LÁ NA FRENTE!
É HORA DE CHAMAR NOSSO ESPECIALISTA EM FUGAS! FERA, ABRA UM ROMBO NA PAREDE!
SIM, AMO! SEU DESEJO É UMA ORDEM!
SAI UM ROMBO EM FORMA HUMANA NO CAPRICHO!
MAWOMMMP!
MMMMMMMFFF! CREIO QUE ACABO DE ADQUIRIR UMA ENXAQUECA TAMANHO FAMÍLIA! OUTROSSIM, SEU PEDIDO FOI ATENDIDO!
MUITO BEM, X-MEN! AGORA QUE TODOS SAÍRAM...
...POSSO VEDAR A PAREDE! ELA NÃO VAI RESISTIR AOS PODERES DOS OUTROS MUTANTES POR MUITO TEMPO... MAS AJUDA!
O CAMPO DE POUSO ESTÁ LIVRE! FOI MUITA SIMPATIA DELES DEIXAR UMA NAVE DESSAS DANDO SOPA! ENTREM!
FOI SORTE MESMO... MAS É UMA PENA DEIXAR LORNA DANE PRA TRÁS!
ESTÁ BRINCANDO? ELA SE MANCOMUNOU COM O MAGNETO! QUER ENCHER A NAVE DE CASCAVÉIS TAMBÉM?
CORTA ESSA, ANJO! QUE ESCOLHA A MENINA TINHA? ACHOU MESMO QUE ELA IA ENTREGAR A CABEÇA DO COBRA NA BANDEJA?
ESQUECE A LORNA... E VAMBORA!

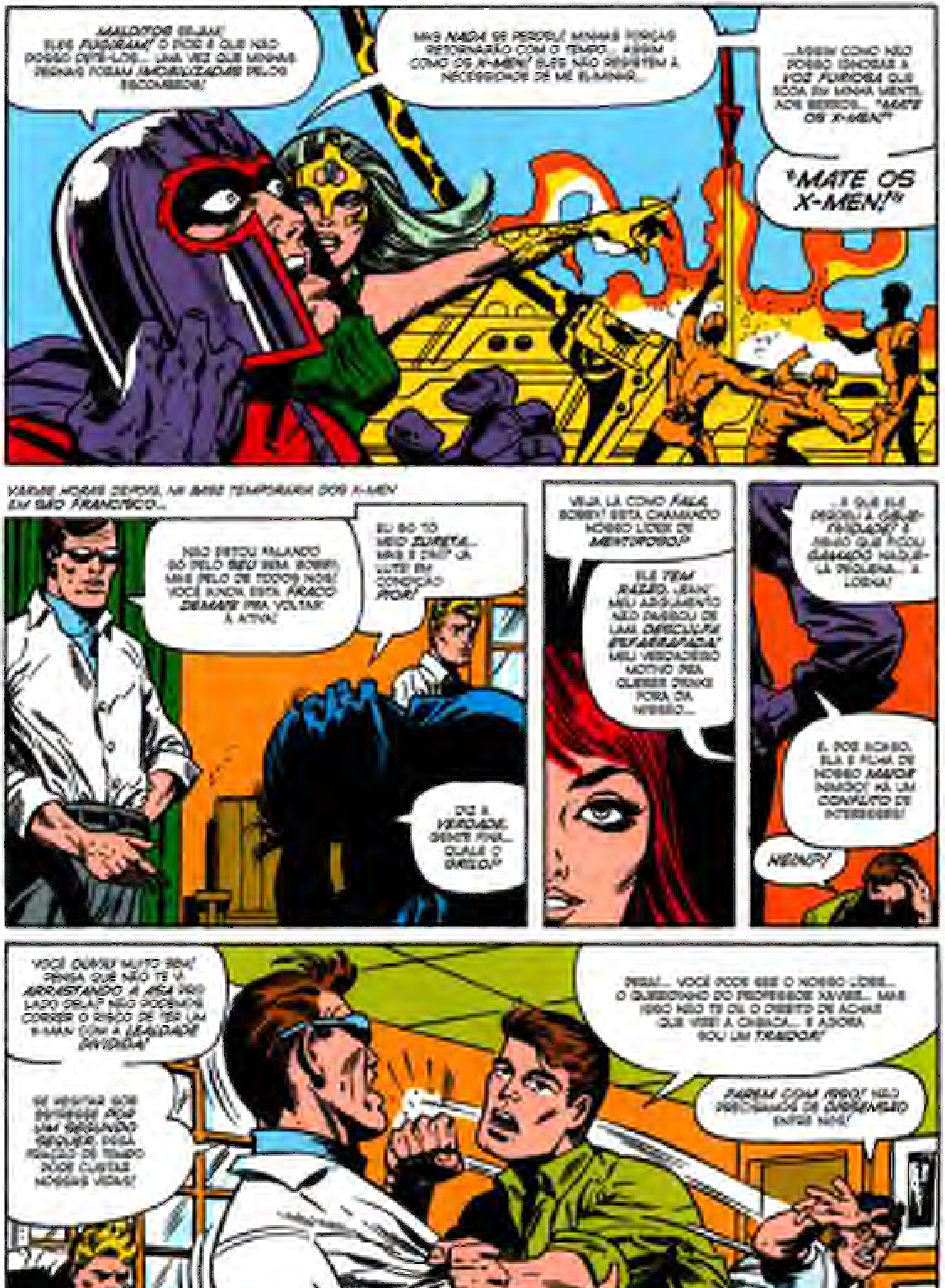
MALDITOS SEJAM! ELES FUGIRAM! O PIOR É QUE NÃO POSSO DETÊ-LOS... UMA VEZ QUE MINHAS PERNAS FORAM IMOBILIZADAS PELOS ESCOMBROS!
MAS NADA SE PERDEU! MINHAS FORÇAS RETORNARÃO COM O TEMPO... ASSIM COMO OS X-MEN! ELES NÃO RESISTEM À NECESSIDADE DE ME ELIMINAR...
...ASSIM COMO NÃO POSSO IGNORAR A VOZ FURIOSA QUE ECOA EM MINHA MENTE AOS BERROS... "MATE OS X-MEN!"
"MATE OS X-MEN!"
VÁRIAS HORAS DEPOIS, NA BASE TEMPORÁRIA DOS X-MEN EM SÃO FRANCISCO...
NÃO ESTOU FALANDO SÓ PELO SEU BEM, BOBBY! MAS PELO DE TODOS NÓS! VOCÊ AINDA ESTÁ FRACO DEMAIS PRA VOLTAR À ATIVA!
EU SÓ TÔ MEIO ZURETA... MAS E DAÍ? JÁ LUTEI EM CONDIÇÃO PIOR!
...DIZ A VERDADE, GENTE FINA... QUAL É O GRILO?
VEJA LÁ COMO FALA, BOBBY! ESTÁ CHAMANDO NOSSO LÍDER DE MENTIROSO?
ELE TEM RAZÃO, JEAN! MEU ARGUMENTO NÃO PASSOU DE UMA DESCULPA ESFARRAPADA! MEU VERDADEIRO MOTIVO PRA QUERER DEIXÁ-LO FORA DA MISSÃO...
...É QUE ELE PERDEU A CREDIBILIDADE! ACHO QUE FICOU GAMADO NAQUELA PEQUENA... A LORNA!
E, POR ACASO, ELA É FILHA DE NOSSO MAIOR INIMIGO! HÁ UM CONFLITO DE INTERESSES!
HEIN?!
VOCÊ OUVIU MUITO BEM! PENSA QUE NÃO TE VI ARRASTANDO A ASA PRO LADO DELA? NÃO PODEMOS CORRER O RISCO DE TER UM X-MAN COM A LEALDADE DIVIDIDA!
SE HESITAR NOS EMBATES POR UM SEGUNDO SEQUER, ESSA FRAÇÃO DE TEMPO PODE CUSTAR NOSSAS VIDAS!
PERA... VOCÊ PODE SER O NOSSO LÍDER... O QUERIDINHO DO PROFESSOR XAVIER... MAS ISSO NÃO TE DÁ O DIREITO DE ACHAR QUE VIREI A CASACA... E AGORA SOU UM TRAIDOR!
PAREM COM ISSO! NÃO PRECISAMOS DE DISSENSÃO ENTRE NÓS!

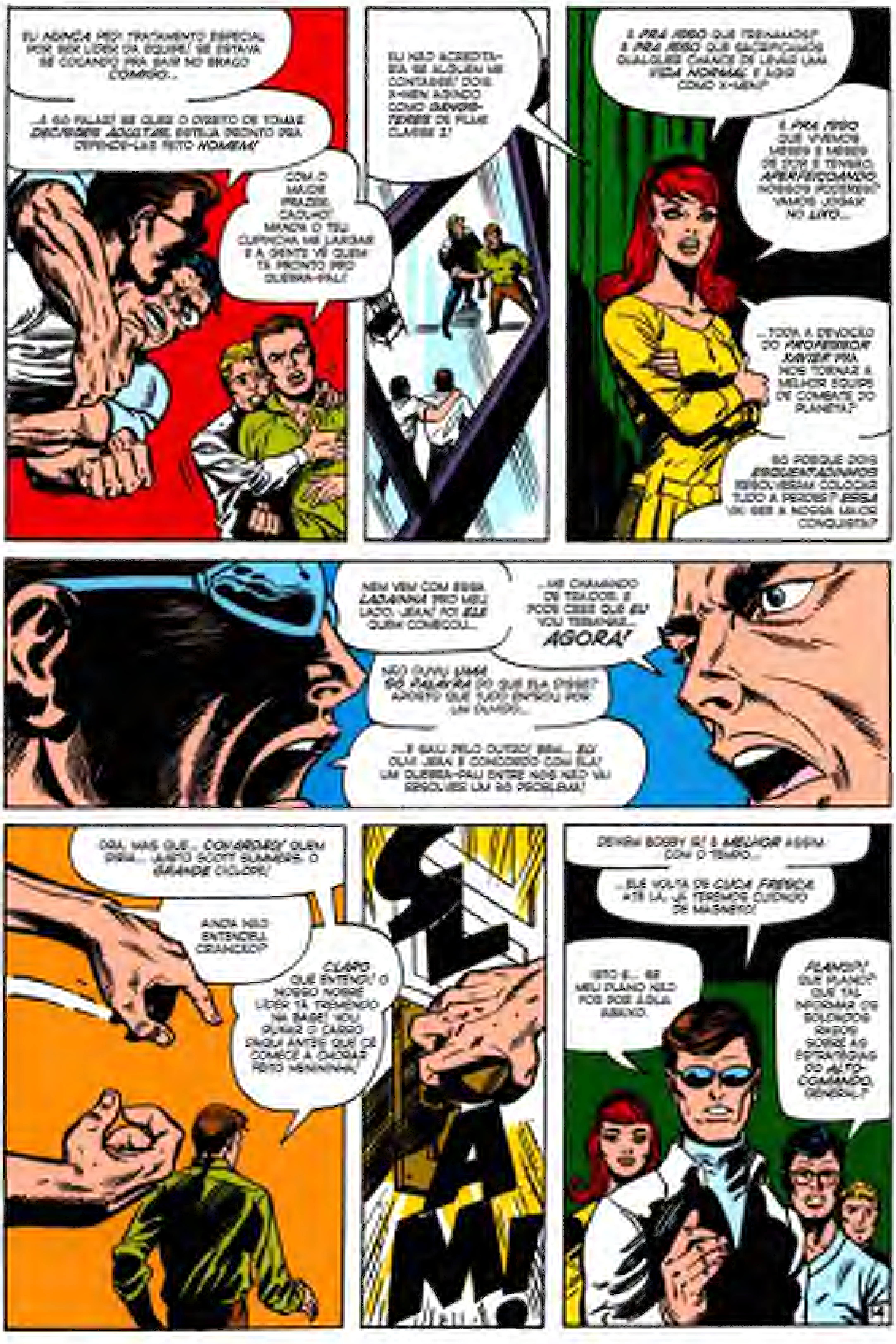
EU AGUENTEI TEU TRATAMENTO ESPECIAL POR SER LÍDER DA EQUIPE! SE ESTAVA SE COÇANDO PRA SAIR NO BRAÇO COMIGO...
...É SÓ FALAR! SE QUER O DIREITO DE TOMAR DECISÕES ADULTAS, ESTOU PRONTO PRA DEFENDÊ-LAS FEITO HOMEM!
COM O MAIOR PRAZER, CAOLHO! MANDA O TEU CUPINCHA ME LARGAR E A GENTE VÊ QUEM TÁ PRONTO PRO QUEBRA-PAU!
EU NÃO ACREDITARIA SE ALGUÉM ME CONTASSE! DOIS X-MEN AGINDO COMO DELINQUENTES DE FILME CLASSE B!
É PRA ISSO QUE TREINAMOS? É PRA ISSO QUE SACRIFICAMOS QUALQUER CHANCE DE LEVAR UMA VIDA NORMAL E AGIR COMO X-MEN?
É PRA ISSO QUE VIVEMOS MESES E MESES DE DOR E TREINO, APERFEIÇOANDO NOSSOS PODERES? VAMOS JOGAR NO LIXO...
...TODA A DEVOÇÃO DO PROFESSOR XAVIER PRA NOS TORNAR A MELHOR EQUIPE DE COMBATE DO PLANETA?
SÓ PORQUE DOIS ESQUENTADINHOS RESOLVERAM COLOCAR TUDO A PERDER? ESSA VAI SER A NOSSA MAIOR CONQUISTA?
NEM VEM COM ESSA LADAINHA PRO MEU LADO, JEAN! FOI ELE QUEM COMEÇOU...
...ME CHAMANDO DE TRAIDOR! E PODE CRER QUE EU VOU TERMINAR... AGORA!
NÃO OUVIU UMA SÓ PALAVRA DO QUE ELA DISSE? APOSTO QUE TUDO ENTROU POR UM OUVIDO...
...E SAIU PELO OUTRO! BEM... EU OUVI JEAN E CONCORDO COM ELA! UM QUEBRA-PAU ENTRE NÓS NÃO VAI RESOLVER UM SÓ PROBLEMA!
ORA, MAS QUE... COVARDÃO! QUEM DIRIA... JUSTO SCOTT SUMMERS, O GRANDE CICLOPE!
AINDA NÃO ENTENDEU, CABEÇÃO?
CLARO QUE ENTENDI! O NOSSO NOBRE LÍDER TÁ TREMENDO NA BASE! VOU PUXAR O CARRO DAQUI ANTES QUE ELE COMECE A CHORAR FEITO MENININHA!
SLAM!
DEIXEM BOBBY IR! É MELHOR ASSIM COM O TEMPO...
...ELE VOLTA DE CUCA FRESCA! ATÉ LÁ, JÁ TEREMOS CUIDADO DE MAGNETO!
ISTO É... SE MEU PLANO NÃO FOR POR ÁGUA ABAIXO.
PLANO?! QUE PLANO? QUE TAL INFORMAR OS SOLDADOS RASOS SOBRE AS ESTRATÉGIAS DO ALTO-COMANDO, GENERAL?

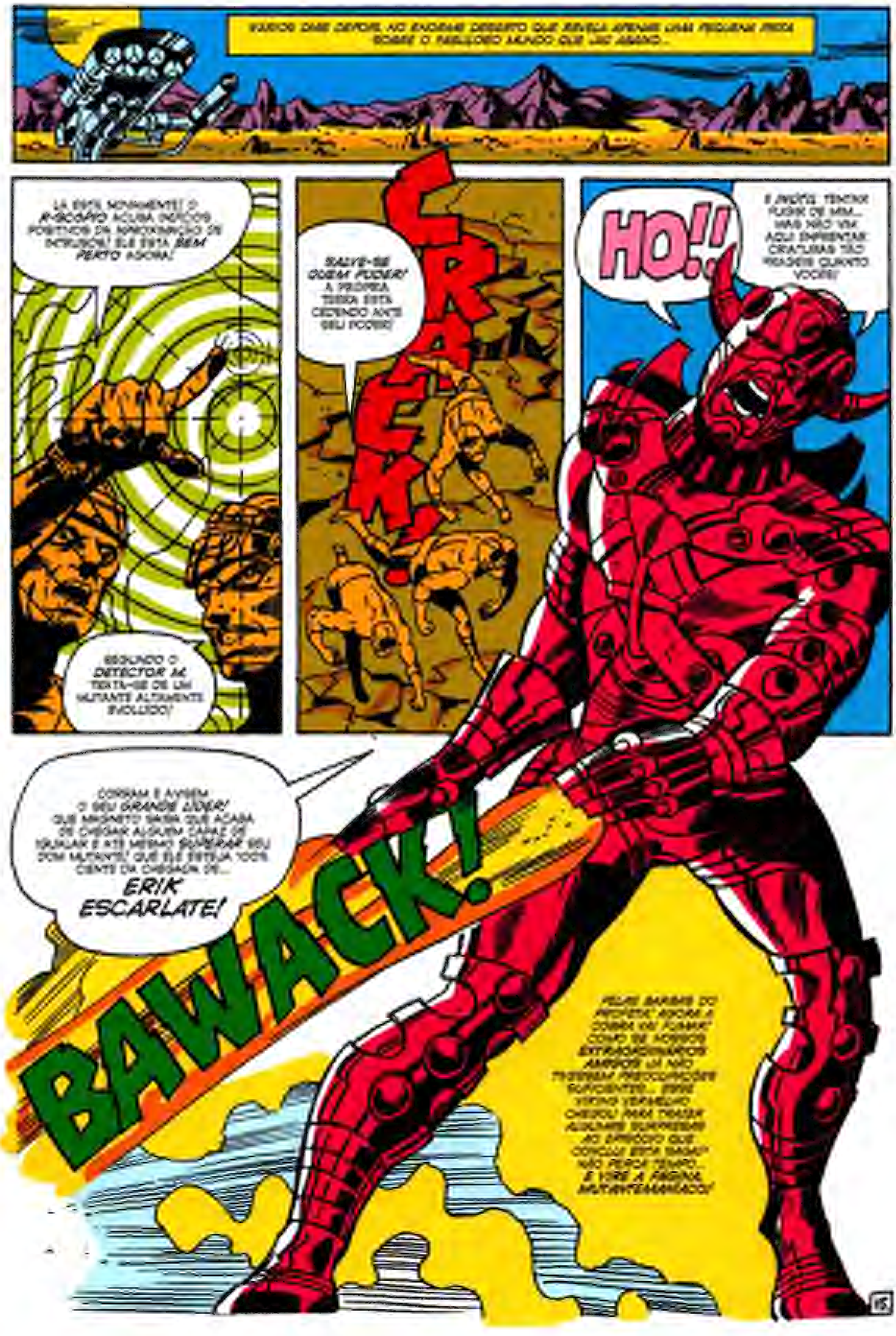
VÁRIOS DIAS DEPOIS, NO ENORME DESERTO QUE REVELA APENAS UMA PEQUENA PISTA SOBRE O FABULOSO MUNDO QUE JAZ ABAIXO...
LÁ ESTÁ, NOVAMENTE! O R-SCÓPIO ACUSA INDÍCIOS POSITIVOS DA APROXIMAÇÃO DE INTRUSO! ELE ESTÁ BEM PERTO AGORA!
SEGUNDO O DETECTOR M, TRATA-SE DE UM MUTANTE ALTAMENTE EVOLUÍDO!
CRACK!
SALVE-SE QUEM PUDER! A PRÓPRIA TERRA ESTÁ CEDENDO ANTE SEU PODER!
HO!!
E AINDA TENTAM FUGIR DE MIM... MAS NÃO VIM AQUI ENFRENTAR CRIATURAS TÃO FRÁGEIS QUANTO VOCÊS!
CORRAM E AVISEM O SEU GRANDE LÍDER! QUE MAGNETO SAIBA QUE ACABA DE CHEGAR ALGUÉM CAPAZ DE IGUALAR E ATÉ MESMO SUPERAR SEU DOM MUTANTE! QUE ELE ESTEJA 100% CIENTE DA CHEGADA DE... ERIK ESCARLATE!
BAWACK!
PELAS BARBAS DO PROFETA! AGORA A COISA VAI "FERVER"! COMO SE NOSSOS EXTRAORDINÁRIOS AMIGOS JÁ NÃO TIVESSEM PREOCUPAÇÕES SUFICIENTES... ESSE VIKING VERMELHO CHEGOU PARA TRAZER ALGUMAS SURPRESAS AO EPISÓDIO QUE CONCLUI ESTA SAGA! NÃO PERCA TEMPO... E VIRE A PÁGINA, MUTANTEMANÍACO!

X-MEN 52

ARTE DA CAPA

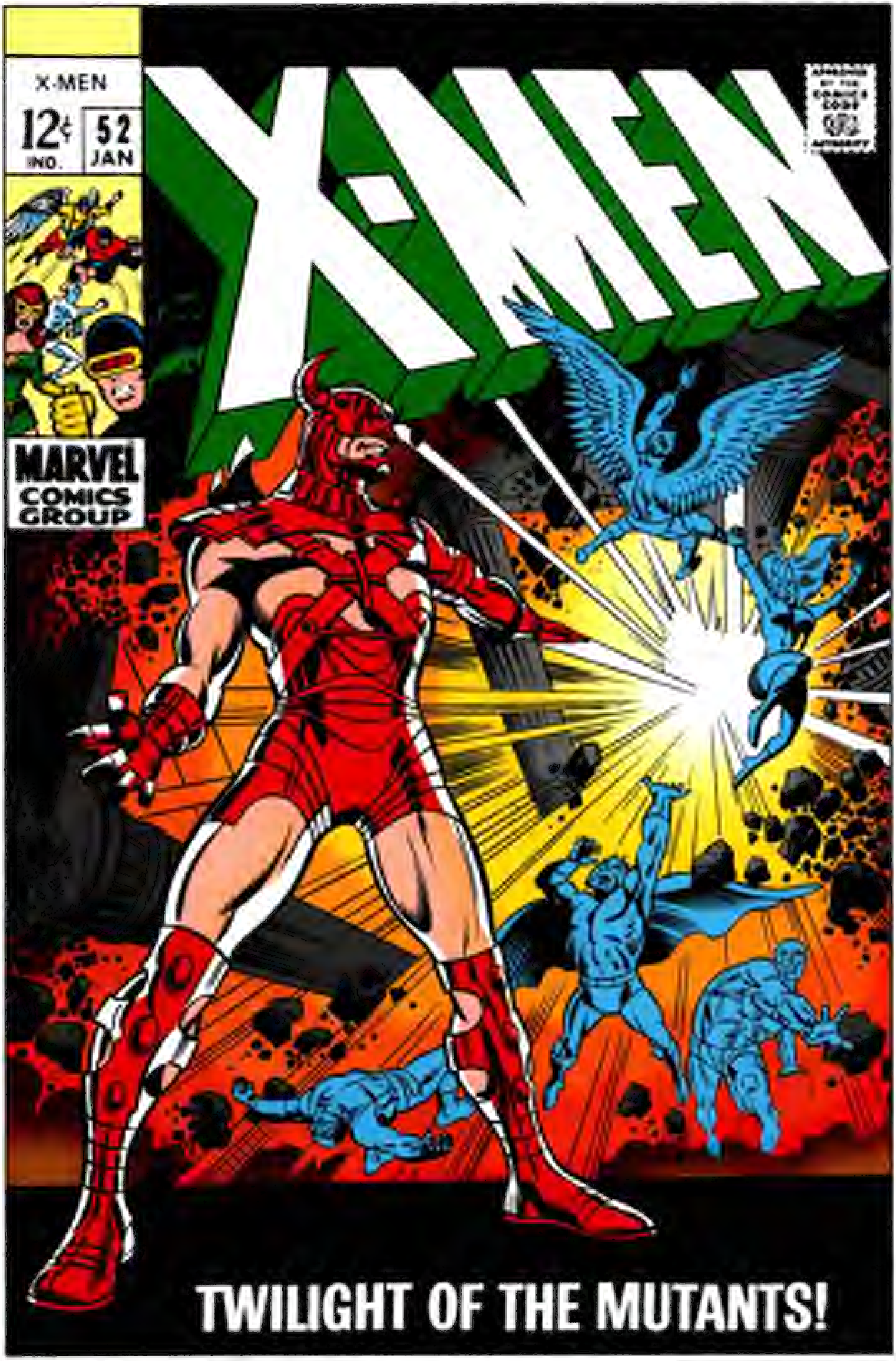
X-MEN
12¢
IND.
52
JAN
X-MEN
MARVEL COMICS GROUP
APPROVED BY THE COMICS CODE AUTHORITY
TWILIGHT OF THE MUTANTS!

A EQUIPE DE COMBATE MAIS INCOMUM DE TODOS OS TEMPOS!

OS X-MEN em "O CREPÚSCULO DOS MUTANTES!"

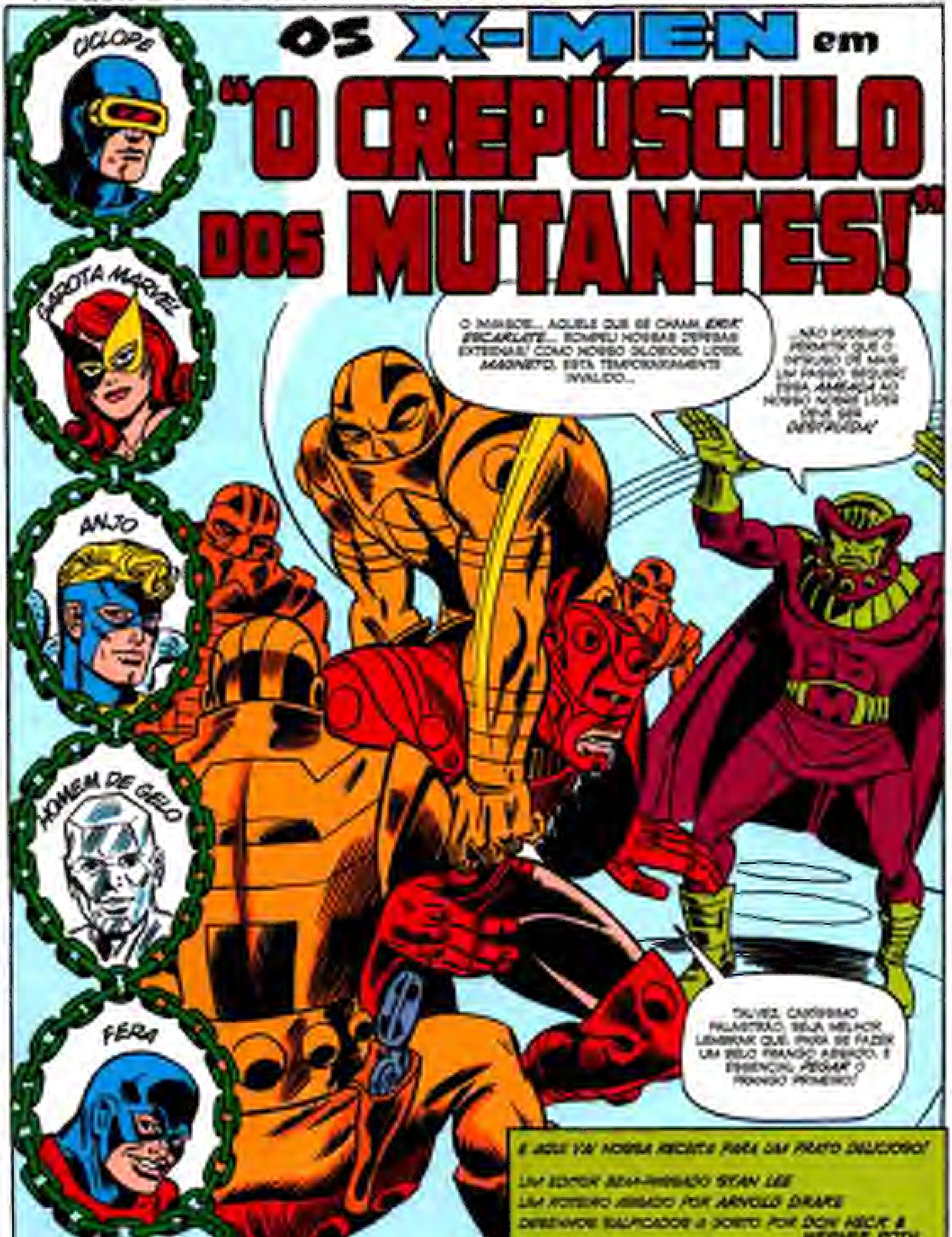
CICLOPE
GAROTA MARVEL
ANJO
HOMEM DE GELO
FERA
O MAROTO... AQUELE QUE SE CHAMA ERIK ESCARLATE... ROMPEU NOSSAS DEFESAS EXTERNAS! COMO NOSSO GLORIOSO LÍDER, MAGNETO, ESTÁ TEMPORARIAMENTE INVÁLIDO...
...NÃO PODEMOS PERMITIR QUE O INTRUSO DÊ MAIS UM PASSO SEQUER! ESSA AMEAÇA AO NOSSO NOBRE LÍDER DEVE SER DESTRUÍDA!
TALVEZ, CARÍSSIMO PALAVRÃO, SEJA MELHOR LEMBRAR QUE, PARA SE FAZER UM BELO FRANGO ASSADO, É ESSENCIAL PEGAR O FRANGO PRIMEIRO!
E AQUI VAI NOSSA RECEITA PARA UM PRATO DELICIOSO!
UM EDITOR BEM-PASSADO STAN LEE
UM ROTEIRO ASSADO POR ARNOLD DRAKE
DESENHOS SALPICADOS A GOSTO POR DON HECK & WERNER ROTH
REGADOS NA ARTE-FINAL DE JOHN TARTAGLIONE

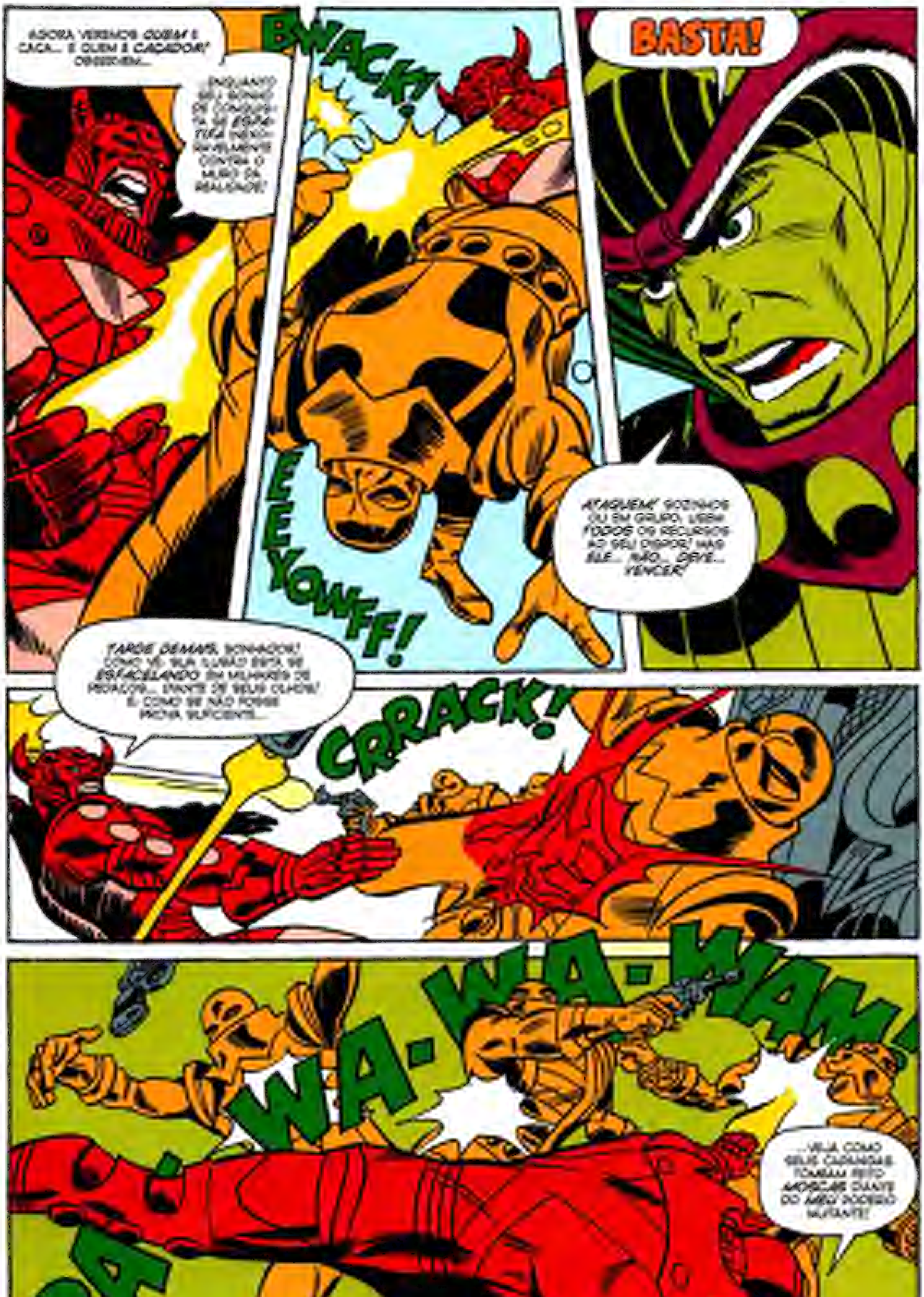
AGORA VEREMOS QUEM É CAÇA... E QUEM É CAÇADOR! OBSERVEM...
...ENQUANTO SEU BONDE DE CONQUISTA SE ESPATIFA INEXORAVELMENTE CONTRA O MURO DA REALIDADE!
BWACK!
BASTA!
EEEYOWFFF!
ATAQUEM! SOZINHOS OU EM GRUPO, USEM TODOS OS RECURSOS AO SEU DISPOR! MAS ELE... NÃO... DEVE... VENCER!
TARDE DEMAIS, SONHADOR! COMO VÊ, SUA ILUSÃO ESTÁ SE ESFACELANDO EM MILHARES DE PEDAÇOS... DIANTE DE SEUS OLHOS! E, COMO SE NÃO FOSSE PROVA SUFICIENTE...
CRRACK!
BA-WA-WA-WA-WAM!
...VEJA COMO SEUS CAPANGAS TOMBAM FEITO MOSCAS DIANTE DO MEU PODER MUTANTE!

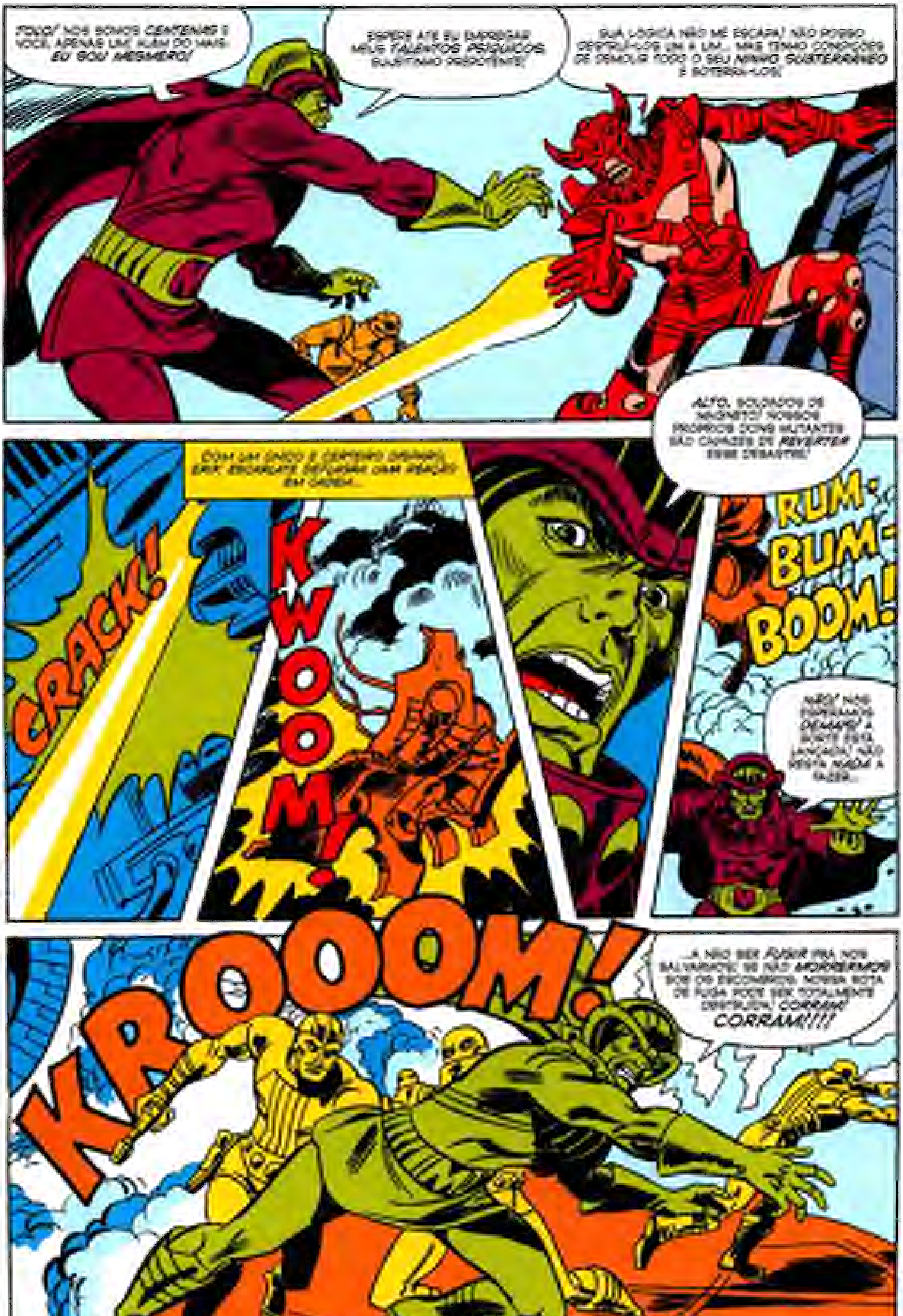
TOLO! NÓS SOMOS CENTENAS E VOCÊ, APENAS UM, ALÉM DO MAIS EU SOU MESMERO!
ESPERE ATÉ EU EMPREGAR MEUS TALENTOS PSÍQUICOS SUBITAMENTE PREPOTENTES!
...SUA LÓGICA NÃO ME ESCAPA! NÃO POSSO DESTRUÍ-LOS UM A UM... MAS TENHO CONDIÇÕES DE DEMOLIR TODO O SEU NINHO SUBTERRÂNEO E SOTERRÁ-LOS!
ALTO, SOLDADOS DE MAGNETO! NOSSOS PRÓPRIOS DONS MUTANTES SÃO CAPAZES DE REVERTER ESSE DESASTRE!
COM UM ÚNICO E CERTEIRO DISPARO, ERIK, ESCARLATE, DESFECHA UMA REAÇÃO EM CADEIA...
CRACK!
KWOOOM!
RUM-BUM-BOOM!
NÃO! NÓS ESPERAMOS DEMAIS! A SORTE ESTÁ LANÇADA! NÃO RESTA NADA A FAZER...
KROOOM!
...A NÃO SER FUGIR PRA NOS SALVARMOS! SE NÃO MORRERMOS SOB OS ESCOMBROS, NOSSA ROTA DE FUGA PODE SER TOTALMENTE DESTRUÍDA! CORRAM! CORRAM!!!!

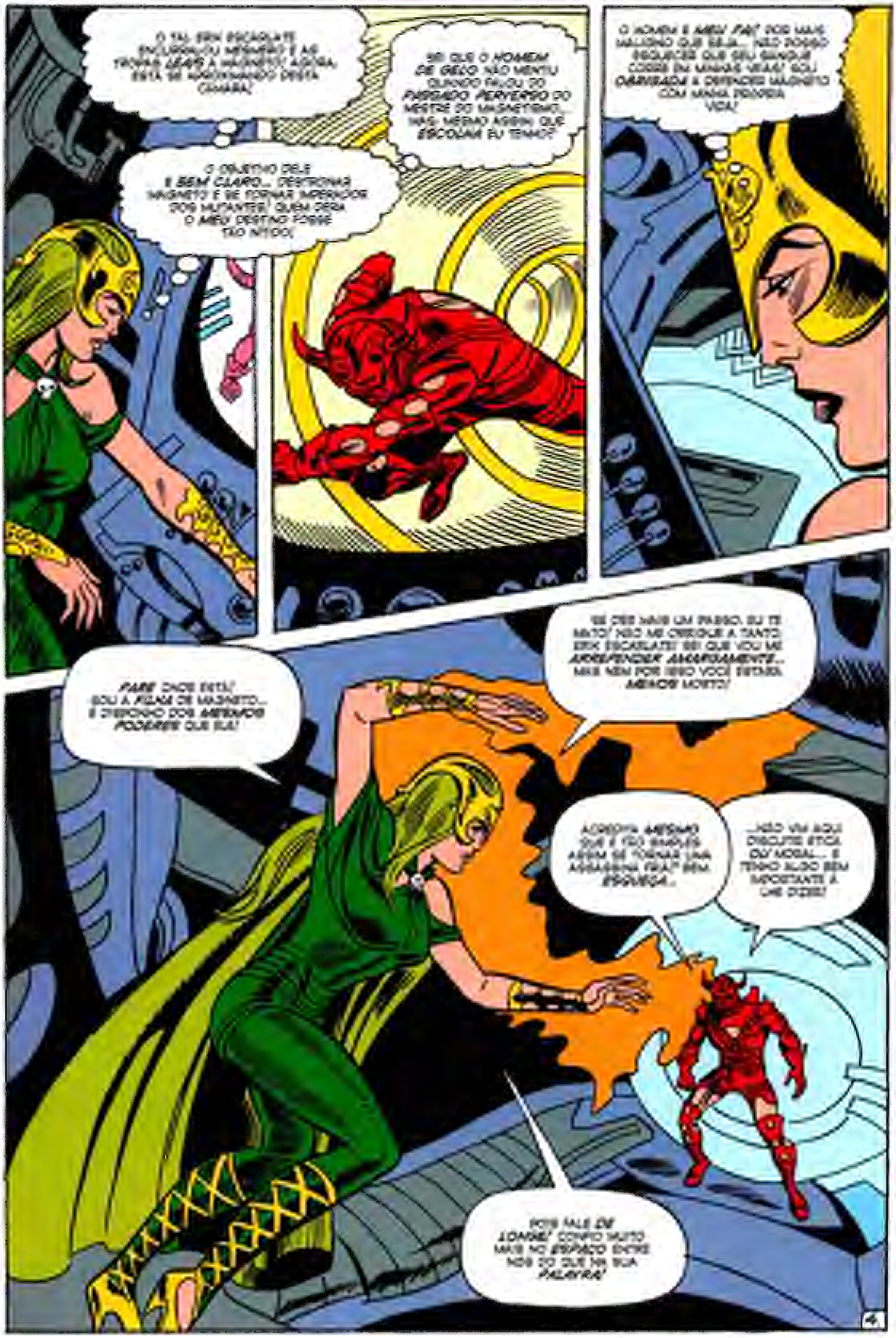
O TAL ERIK ESCARLATE ENCURRALOU MAGNETO E AS TROPAS *LEAIS* A MAGNETO! AGORA, ESTÁ SE APROXIMANDO DESTA CÂMARA!
O OBJETIVO DELE É *BEM CLARO*... DESTRONAR MAGNETO E SE TORNAR IMPERADOR DOS MUTANTES! QUEM DERA O *MEU* DESTINO FOSSE TÃO NÍTIDO!
SEI QUE O *HOMEM DE GELO* NÃO MENTIU QUANDO FALOU DO *PASSADO PERVERSO* DO MESTRE DO MAGNETISMO... MAS, MESMO ASSIM, QUE *ESCOLHA* EU TENHO?
O HOMEM É *MEU PAI*! POR MAIS MALIGNO QUE SEJA... NÃO POSSO ESQUECER QUE SEU SANGUE CORRE EM MINHAS VEIAS! SOU *OBRIGADA* A DEFENDER MAGNETO COM MINHA PRÓPRIA VIDA!
PARE ONDE ESTÁ! SOU A *FILHA* DE MAGNETO... E DISPONHO DOS *MESMOS PODERES* QUE ELE!
SE DER MAIS UM PASSO, EU TE MATO! NÃO ME OBRIGUE A TANTO, ERIK ESCARLATE! SEI QUE VOU ME *ARREPENDER AMARGAMENTE*... MAS NEM POR ISSO VOCÊ ESTARÁ *MENOS* MORTO!
ACREDITA *MESMO* QUE É TÃO SIMPLES ASSIM SE TORNAR UMA ASSASSINA *FRIA*? BEM, *ESQUEÇA*...
...NÃO VIM AQUI DISCUTIR ÉTICA OU MORAL... E TENHO ALGO BEM IMPORTANTE A LHE DIZER!
POIS FALE *DE LONGE*! CONFIO MUITO MAIS NO *ESPAÇO* ENTRE NÓS DO QUE NA SUA *PALAVRA*!

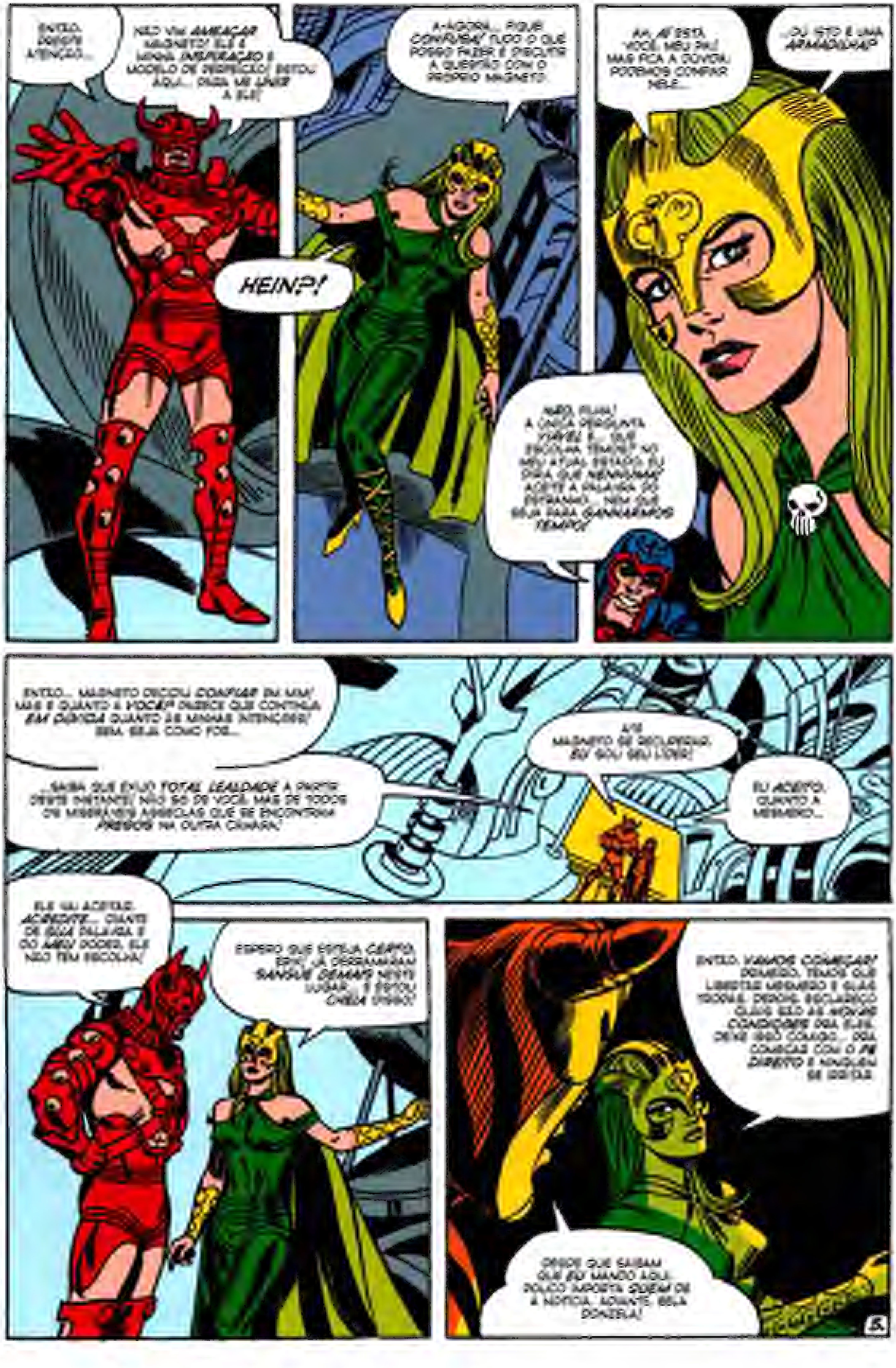
ENTÃO, PRESTE ATENÇÃO...
NÃO VIM AMEAÇAR MAGNETO! ELE É MINHA INSPIRAÇÃO E MODELO DE PERFEIÇÃO! ESTOU AQUI... PARA ME UNIR A ELE!
HEIN?!
A-AGORA... FIQUEI CONFUSA! TUDO O QUE POSSO FAZER É DISCUTIR A QUESTÃO COM O PRÓPRIO MAGNETO!
AH, AÍ ESTÁ VOCÊ, MEU PAI! MAS FICA A DÚVIDA: PODEMOS CONFIAR NELE...
...OU ISTO É UMA ARMADILHA?
NÃO, FILHA! A ÚNICA PERGUNTA VIÁVEL É... QUE ESCOLHA TEMOS? NO MEU ATUAL ESTADO, EU DIRIA QUE NENHUMA! ACEITE A ALIANÇA DO ESTRANHO... NEM QUE SEJA PARA GANHARMOS TEMPO!
ENTÃO... MAGNETO DECIDIU CONFIAR EM MIM! MAS E QUANTO A VOCÊ? PARECE QUE CONTINUA EM DÚVIDA QUANTO ÀS MINHAS INTENÇÕES! BEM, SEJA COMO FOR...
...SAIBA QUE EXIJO TOTAL LEALDADE A PARTIR DESTE INSTANTE! NÃO SÓ DE VOCÊ, MAS DE TODOS OS MISERÁVEIS ASSECLAS QUE SE ENCONTRAM PRESOS NA OUTRA CÂMARA!
AH! MAGNETO SE DECLAROU. EU SOU SEU LÍDER!
EU ACEITO. QUANTO A MESMERO...
ELE VAI ACEITAR. ACREDITE... DIANTE DE SUA ALIANÇA E DO MEU PODER, ELE NÃO TEM ESCOLHA!
ESPERO QUE ESTEJA CERTO, PAI! JÁ DERRAMARAM SANGUE DEMAIS NESTE LUGAR... E ESTOU CHEIA DISSO!
ENTÃO, VAMOS COMEÇAR! PRIMEIRO, TEMOS QUE LIBERTAR MESMERO E ELES TODOS! DEPOIS, DECLARAREI QUAIS SÃO AS NOVAS CONDIÇÕES PARA ELES. DEVE SER COMO... PARA COMEÇAR COM O PÉ DIREITO E NINGUÉM SE OPOR.
DESEJO QUE SAIBAM QUE EU MANDO AQUI. POUCO IMPORTA QUEM DÊ A NOTÍCIA. ADIANTE, BELA DONZELA!

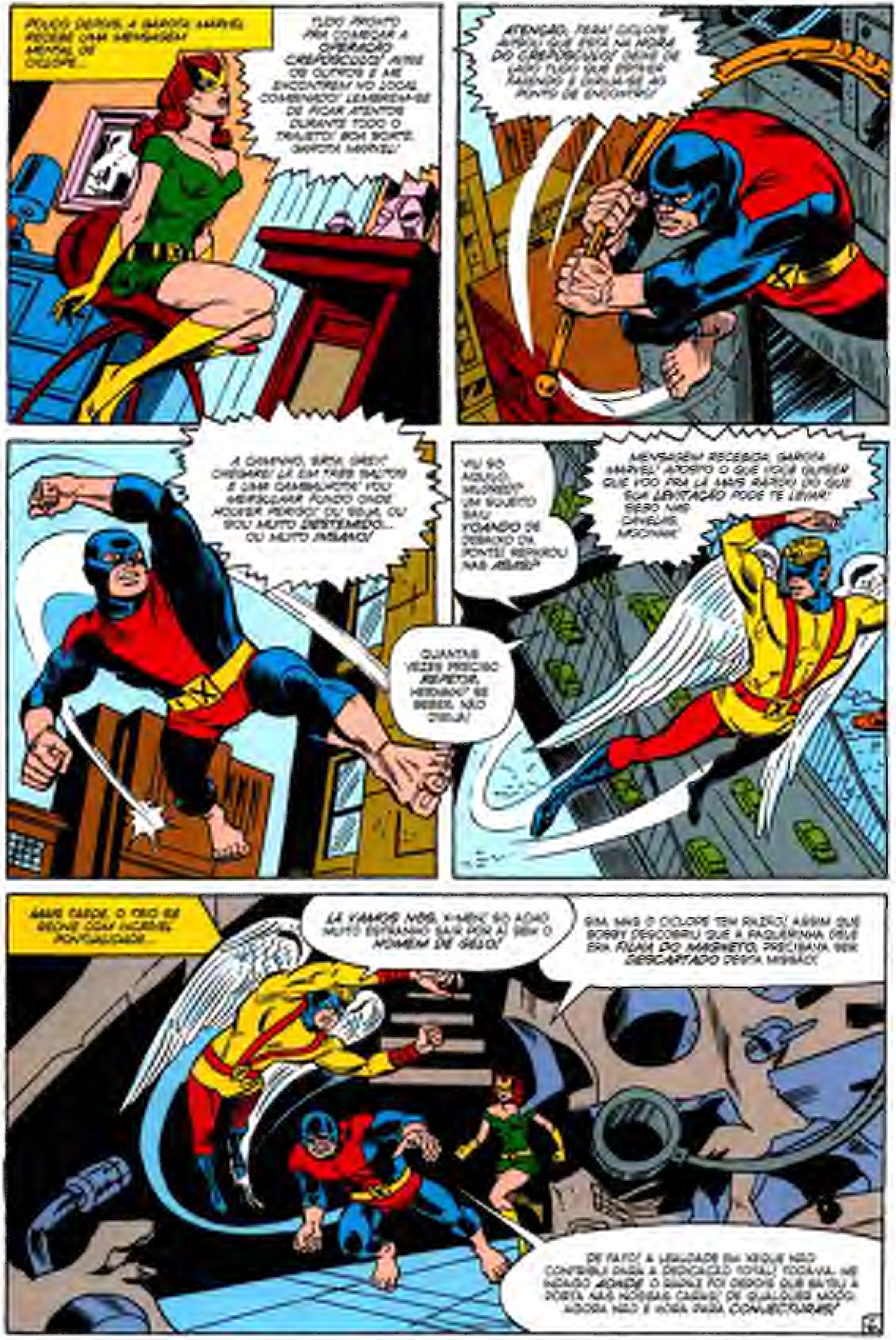
POUCO DEPOIS, A GAROTA MARVEL RECEBE UMA MENSAGEM MENTAL DO CICLOPE...
TUDO PRONTO PRA COMEÇAR A OPERAÇÃO CREPÚSCULO! AVISE OS OUTROS E ME ENCONTREM NO LOCAL COMBINADO! LEMBREM-SE DE FICAR ATENTOS DURANTE TODO O TRAJETO! BOA SORTE, GAROTA MARVEL!
ATENÇÃO, FERA! CICLOPE AVISOU QUE ESTÁ NA HORA DO CREPÚSCULO! DEIXE DE LADO TUDO QUE ESTIVER FAZENDO E DIRIJA-SE AO PONTO DE ENCONTRO!
A CAMINHO, SRTA. GREY! CHEGAREI LÁ EM TRÊS SALTOS E UMA CAMBALHOTA! VOU MERGULHAR FUNDO ONDE HOUVER PERIGO! OU SEJA, OU SOU MUITO DESTEMIDO... OU MUITO INSANO!
VIU SÓ AQUILO, MILDRED? UM SUJEITO SAIU VOANDO DE DEBAIXO DA PONTE! REPAROU NAS ASAS?
MENSAGEM RECEBIDA, GAROTA MARVEL! APOSTO O QUE VOCÊ QUISER QUE VOO PRA LÁ MAIS RÁPIDO DO QUE SUA LEVITAÇÃO PODE TE LEVAR! BEIJO NAS CANELAS, MOCINHA!
QUANTAS VEZES PRECISO REPETIR, HERMAN? SE BEBER, NÃO DIRIJA!
MAIS TARDE, O TRIO SE REÚNE COM INCRÍVEL PONTUALIDADE...
LÁ VAMOS NÓS, X-MEN! SÓ ACHO MUITO ESTRANHO SAIR POR AÍ SEM O HOMEM DE GELO!
SIM, MAS O CICLOPE TEM RAZÃO! ASSIM QUE BOBBY DESCOBRIU QUE A PAQUERINHA DELE ERA FILHA DO MAGNETO, PRECISAVA SER DESCARTADO DESTA MISSÃO!
DE FATO! A LEALDADE EM XEQUE NÃO CONTRIBUI PARA A DEDICAÇÃO TOTAL! TODAVIA, ME INDAGO AONDE O BARÃO FOI DEPOIS QUE BATEU A PORTA NAS NOSSAS CARAS! DE QUALQUER MODO, AGORA NÃO É HORA PARA CONJECTURAS!

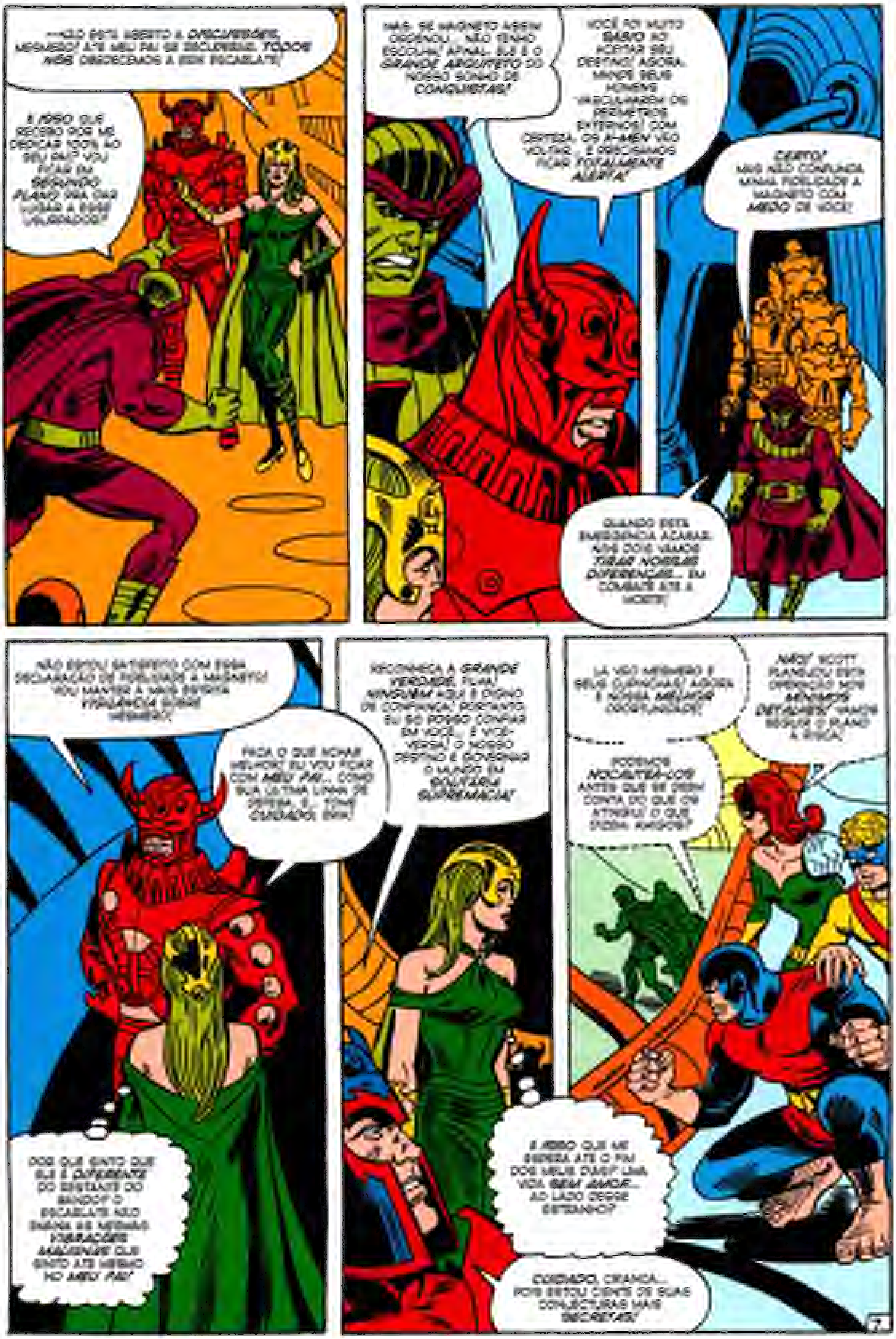
...NÃO ESTÁ SUJEITO A DISCUSSÕES, MESMERO! ATÉ MEU PAI SE [illegible], TODOS NÓS OBEDECEMOS A ERIK ESCARLATE!
É ISSO QUE RECEBO POR ME DEDICAR 100% AO SEU PAI? VOU FICAR EM SEGUNDO PLANO [illegible] A ESSE "[illegible]"?
MAS, SE MAGNETO ASSIM ORDENOU... NÃO TENHO ESCOLHA! AFINAL, ELE É O GRANDE ARQUITETO DO NOSSO SONHO DE CONQUISTAS!
VOCÊ FOI MUITO SÁBIO AO ACEITAR SEU DESTINO! AGORA, MANDE SEUS HOMENS VASCULHAREM OS PERÍMETROS EXTERNOS! COM CERTEZA, OS X-MEN VÃO VOLTAR... E PRECISAMOS FICAR TOTALMENTE ALERTA!
CERTO! MAS NÃO CONFUNDA MINHA FIDELIDADE A MAGNETO COM MEDO DE VOCÊ!
QUANDO ESTA EMERGÊNCIA ACABAR, NÓS DOIS VAMOS TIRAR NOSSAS DIFERENÇAS... EM COMBATE ATÉ A MORTE!
NÃO ESTOU SATISFEITO COM ESSA DECLARAÇÃO DE FIDELIDADE A MAGNETO! VOU MANTER A MAIS ESTRITA VIGILÂNCIA SOBRE MESMERO!
FAÇA O QUE ACHAR MELHOR! EU VOU FICAR COM MEU PAI... COMO SUA ÚLTIMA LINHA DE DEFESA. E... TOME CUIDADO, ERIK!
POR QUE SINTO QUE ELE É DIFERENTE DO RESTANTE DO BANDO? O ESCARLATE NÃO EMANA AS MESMAS VIBRAÇÕES MALIGNAS QUE SINTO ATÉ MESMO NO MEU PAI!
RECONHEÇA A GRANDE VERDADE, FILHA! NINGUÉM AQUI É DIGNO DE CONFIANÇA! PORTANTO, EU SÓ POSSO CONFIAR EM VOCÊ... E VICE-VERSA! O NOSSO DESTINO É GOVERNAR O MUNDO EM SOLITÁRIA SUPREMACIA!
É ISSO QUE ME ESPERA ATÉ O FIM DOS MEUS DIAS? UMA VIDA SEM AMOR... AO LADO DESSE ESTRANHO?
CUIDADO, CRIANÇA... POIS ESTOU CIENTE DE SUAS CONJECTURAS MAIS SECRETAS!
LÁ VÃO MESMERO E SEUS CAPANGAS! AGORA É NOSSA MELHOR OPORTUNIDADE!
PODEMOS NOCAUTEÁ-LOS ANTES QUE SE DEEM CONTA DO QUE OS ATINGIU! O QUE DIZEM, AMIGOS?
NÃO! SCOTT PLANEJOU ESTA OPERAÇÃO NOS MÍNIMOS DETALHES! VAMOS SEGUIR O PLANO À RISCA!

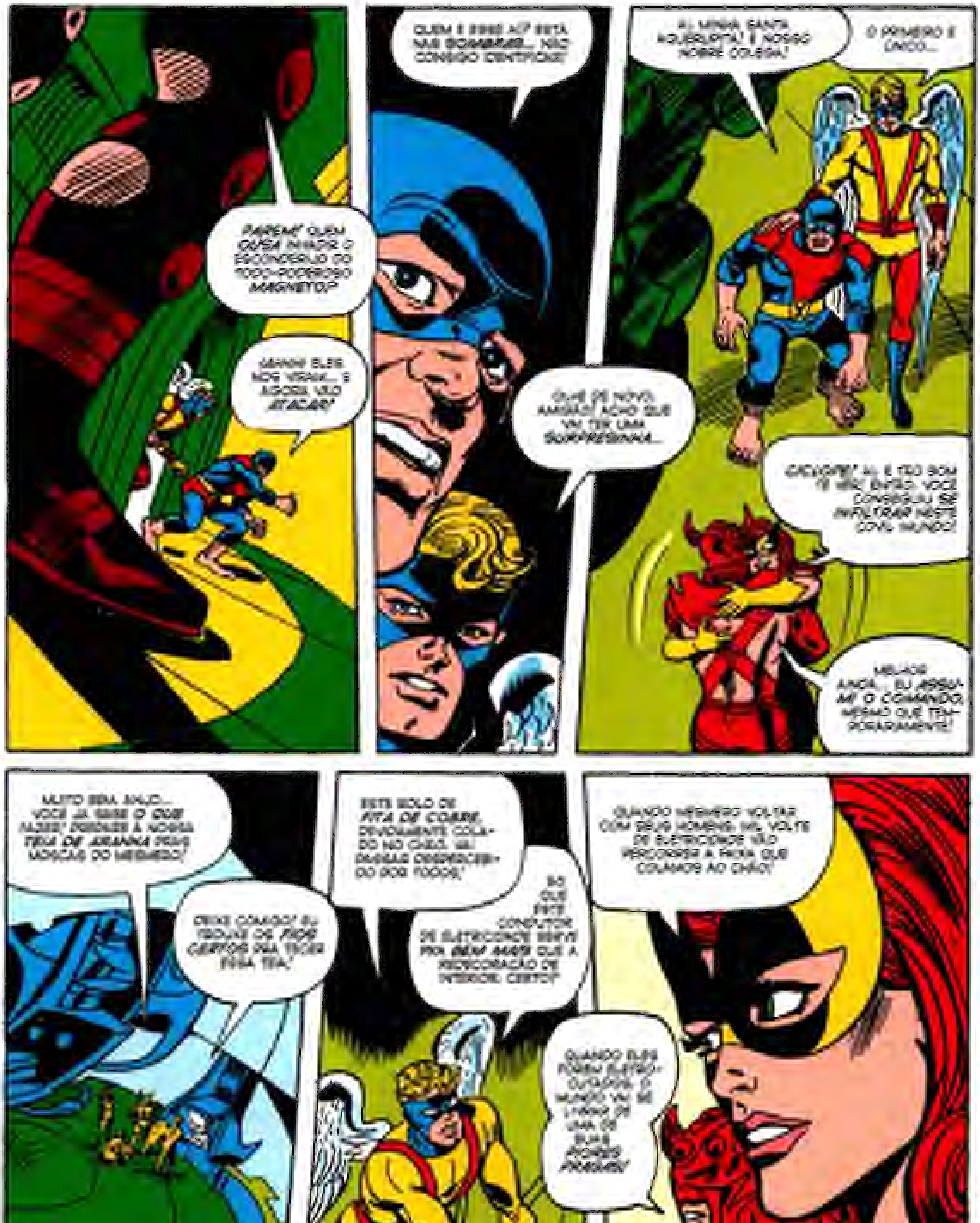
PAREM! QUEM OUSA INVADIR O ESCONDERIJO DO TODO-PODEROSO MAGNETO?
DROGA! ELES NOS VIRAM... E AGORA VÃO ATACAR!
QUEM É ESSE AÍ? ESTÁ NAS SOMBRAS... NÃO CONSIGO IDENTIFICAR!
OLHE DE NOVO, AMIGÃO! ACHO QUE VAI TER UMA SURPRESINHA...
AI, MINHA SANTA AQUIBELETA! É NOSSO NOBRE COLEGA!
O PRIMEIRO E ÚNICO...
CICLOPE! AI, É TÃO BOM TE VER! ENTÃO, VOCÊ CONSEGUIU SE INFILTRAR NESTE COVIL IMUNDO!
MELHOR AINDA... EU ASSUMI O COMANDO, MESMO QUE TEMPORARIAMENTE!
MUITO BEM, ANJO... VOCÊ JÁ SABE O QUE FAZER! DESCEMOS À NOSSA TEIA DE ARANHA PARA AS MOSCAS DO MESMERO!
DEIXE COMIGO! EU TROUXE OS FIOS CERTOS PRA TECER ESSA TEIA!
ESTE ROLO DE FITA DE COBRE, DEVIDAMENTE COLADO NO CHÃO, VAI PASSAR DESPERCEBIDO DE TODOS!
SÓ QUE ESTE CONDUTOR DE ELETRICIDADE SERVE PRA BEM MAIS QUE A DECORAÇÃO DE INTERIORES, CERTO?
QUANDO MESMERO VOLTAR COM SEUS HOMENS, MIL VOLTS DE ELETRICIDADE VÃO PERCORRER A FAIXA QUE COLAMOS AO CHÃO!
QUANDO ELES FOREM ELETROCUTADOS, O MUNDO VAI SE LIVRAR DE UMA DE SUAS PIORES PRAGAS!

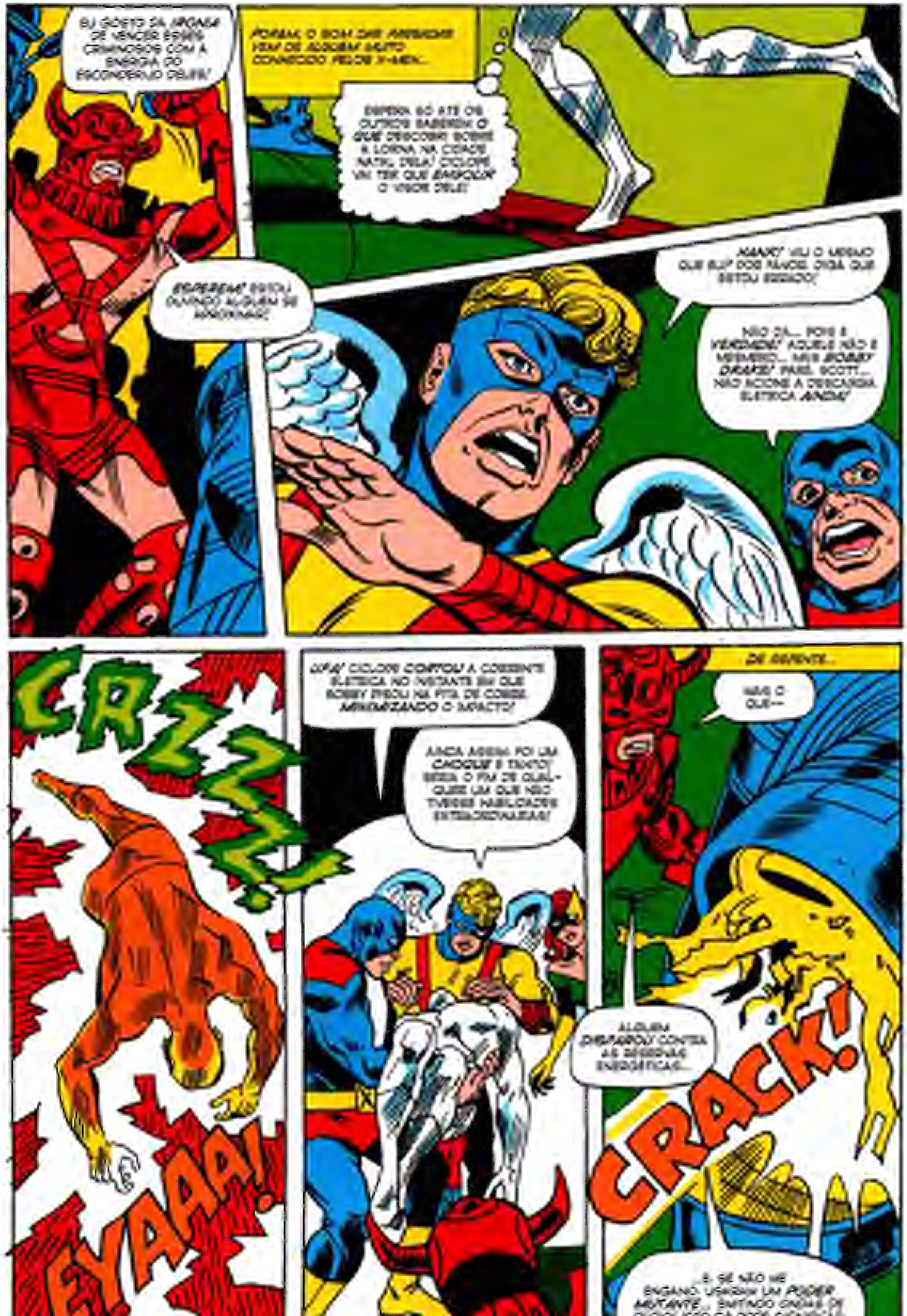
EU GOSTO DA *IRONIA* DE VENCER ESSES CRIMINOSOS COM A ENERGIA DO ESCONDERIJO DELES!
PORÉM, O BOM DIA ARRUINADO VEM DE ALGUÉM MUITO CONHECIDO PELOS X-MEN...
ESPERA SÓ ATÉ OS OUTROS SABEREM O *QUE* DESCOBRI SOBRE A LORNA NA CIDADE NATAL DELA! CICLOPE VAI TER QUE *ENGOLIR* O VISOR DELE!
ESPEREM! ESTOU OUVINDO ALGUÉM SE APROXIMAR!
HANK! VIU O MESMO QUE EU? POR FAVOR, DIGA QUE ESTOU ERRADO!
NÃO DÁ... POIS É *VERDADE!* AQUELE NÃO É MESMERO... MAS *BOBBY DRAKE!* PARE, SCOTT... NÃO ACIONE A DESCARGA ELÉTRICA *AINDA!*
CRZZZ!
EYAAA!
UFA! CICLOPE *CORTOU* A CORRENTE ELÉTRICA NO INSTANTE EM QUE BOBBY PISOU NA FITA DE COBRE, *MINIMIZANDO* O IMPACTO!
AINDA ASSIM FOI UM *CHOQUE* E TANTO! SERIA O FIM DE QUALQUER UM QUE NÃO TIVESSE HABILIDADES EXTRAORDINÁRIAS!
DE REPENTE...
MAS O QUE--
ALGUÉM *DISPAROU* CONTRA AS ESFERAS ENERGÉTICAS...
CRACK!
...E, SE NÃO ME ENGANO, USANDO UM *PODER MUTANTE*... SENTINDO ONDAS DE RÁDIO! ISTO SÓ PODE SIGNIFICAR *UMA* COISA...

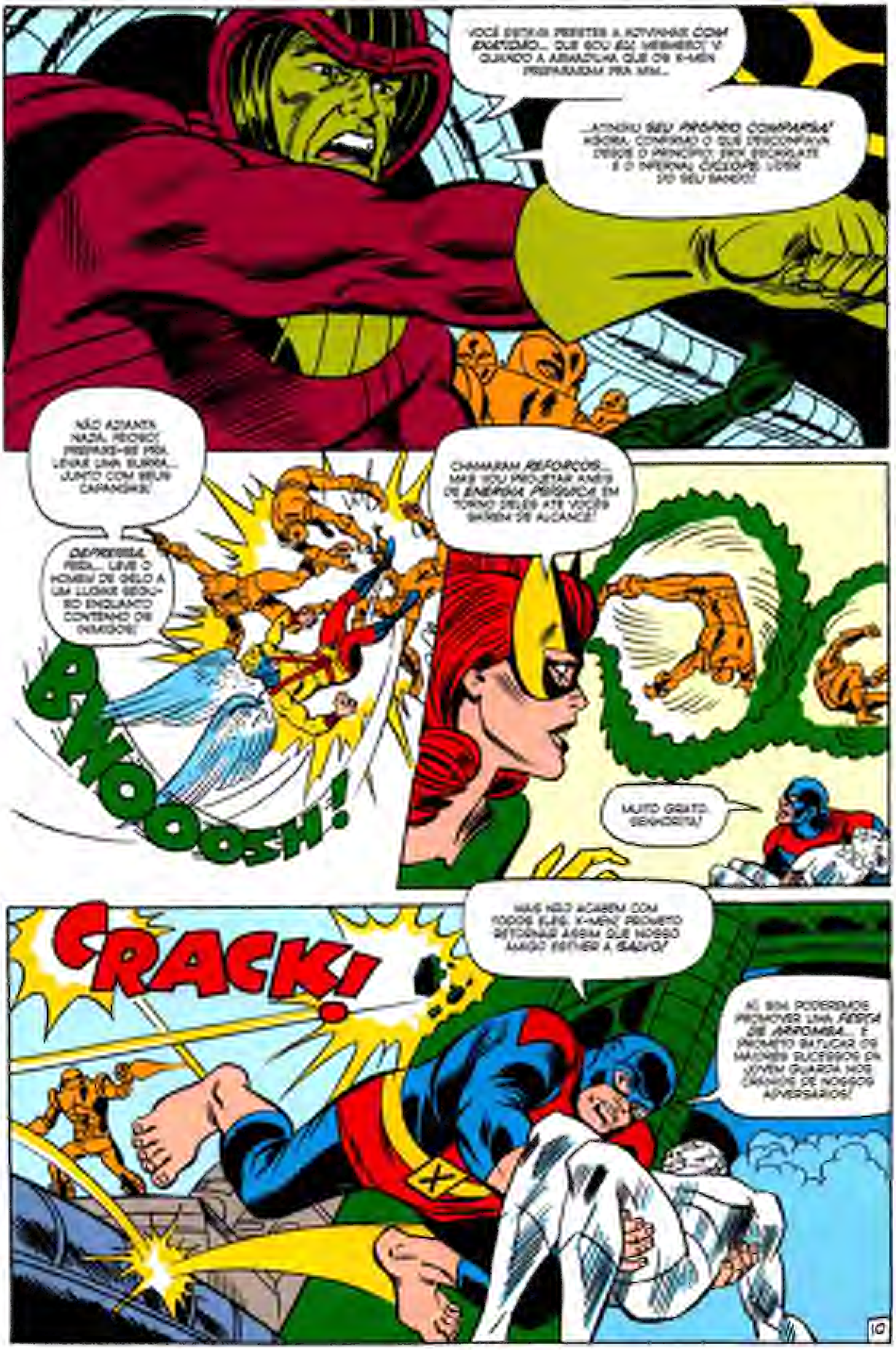
VOCÊ ESTAVA PRESTES A ATIVAR COM ÊXITO... QUE SOU EU, MEMBRO?! E QUANDO A ARMADILHA QUE OS X-MEN PREPARARAM PRA MIM...
...ATINGIU SEU PRÓPRIO COMPARSA! AGORA, CONFIRMO O QUE DESCONFIAVA DESDE O PRINCÍPIO: SER ESCARLATE E O INFERNAL CICLOPE, LÍDER DO SEU BANDO!
NÃO ADIANTA NADA, FEIOSO! PREPARE-SE PRA LEVAR UMA SURRA... JUNTO COM SEUS CAPANGAS!
DEPRESSA, FERA... LEVE O HOMEM DE GELO A UM LUGAR SEGURO ENQUANTO CONTENHO OS INIMIGOS!
BWOOOSH!
CHAMARAM REFORÇOS... MAS VOU PROJETAR ANÉIS DE ENERGIA PSÍQUICA EM TORNO DELES ATÉ VOCÊS SAÍREM DE ALCANCE!
MUITO GRATO, SENHORITA!
CRACK!
MAS NÃO ACABEM COM TODOS ELES, X-MEN! PROMETO RETORNAR ASSIM QUE NOSSO AMIGO ESTIVER A SALVO!
AÍ, SIM, PODEREMOS PROMOVER UMA FESTA DE ARROMBA... E PROMETO BATUCAR OS MAIORES SUCESSOS DA JOVEM GUARDA NOS CRÂNIOS DE NOSSOS ADVERSÁRIOS!

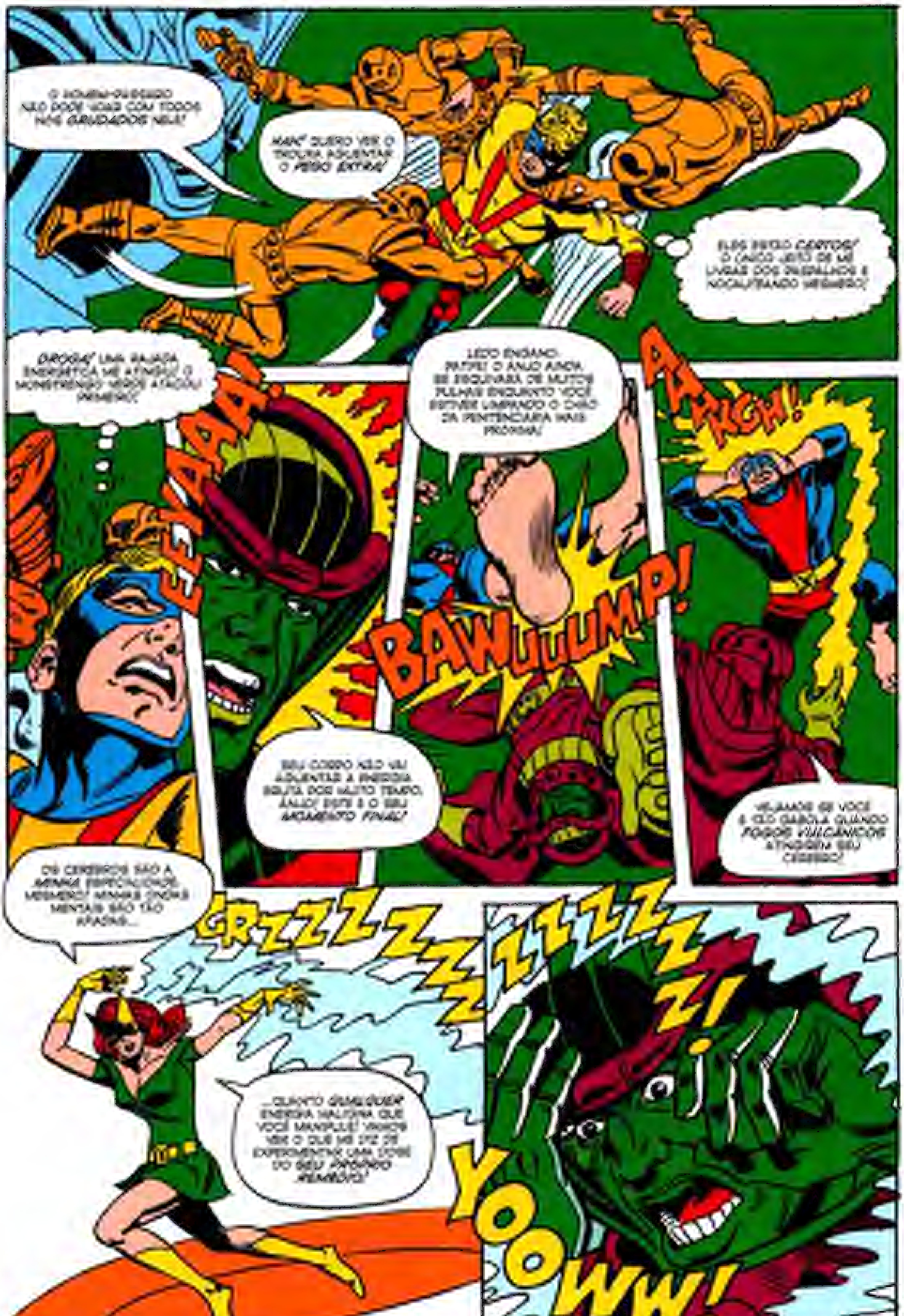
O HOMEM-PÁSSARO NÃO PODE VOAR COM TODOS NÓS GRUDADOS NELE!
HAH! QUERO VER O TROUXA AGUENTAR O PESO EXTRA!
ELES ESTÃO CERTOS! O ÚNICO JEITO DE ME LIVRAR DOS PIRRALHOS É NOCAUTEANDO MESMERO!
DROGA! UMA RAJADA ENERGÉTICA ME ATINGIU! O MONSTRENGO VERDE ATACOU PRIMEIRO!
EEYAAA!
LEDO ENGANO, PATIFE! O ANJO AINDA SE ESQUIVARÁ DE MUITOS PULHAS ENQUANTO VOCÊ ESTIVER LIMPANDO O CHÃO DA PENITENCIÁRIA MAIS PRÓXIMA!
BAWUUUUMP!
AARGH!
SEU CORPO NÃO VAI AGUENTAR A ENERGIA BRUTA POR MUITO TEMPO, ANJO! ESTE É O SEU MOMENTO FINAL!
VEJAMOS SE VOCÊ É TÃO GABOLA QUANDO FOGOS VULCÂNICOS ATINGIREM SEU CÉREBRO!
OS CÉREBROS SÃO A MINHA ESPECIALIDADE, MESMERO! MINHAS ONDAS MENTAIS SÃO TÃO RÁPIDAS...
CRZZZZZZZZZZZZZ!
...QUANTO QUALQUER ENERGIA MALIGNA QUE VOCÊ MANIPULE! VAMOS VER O QUE ME DIZ DE EXPERIMENTAR UMA DOSE DO SEU PRÓPRIO REMÉDIO!
YOOOWW!

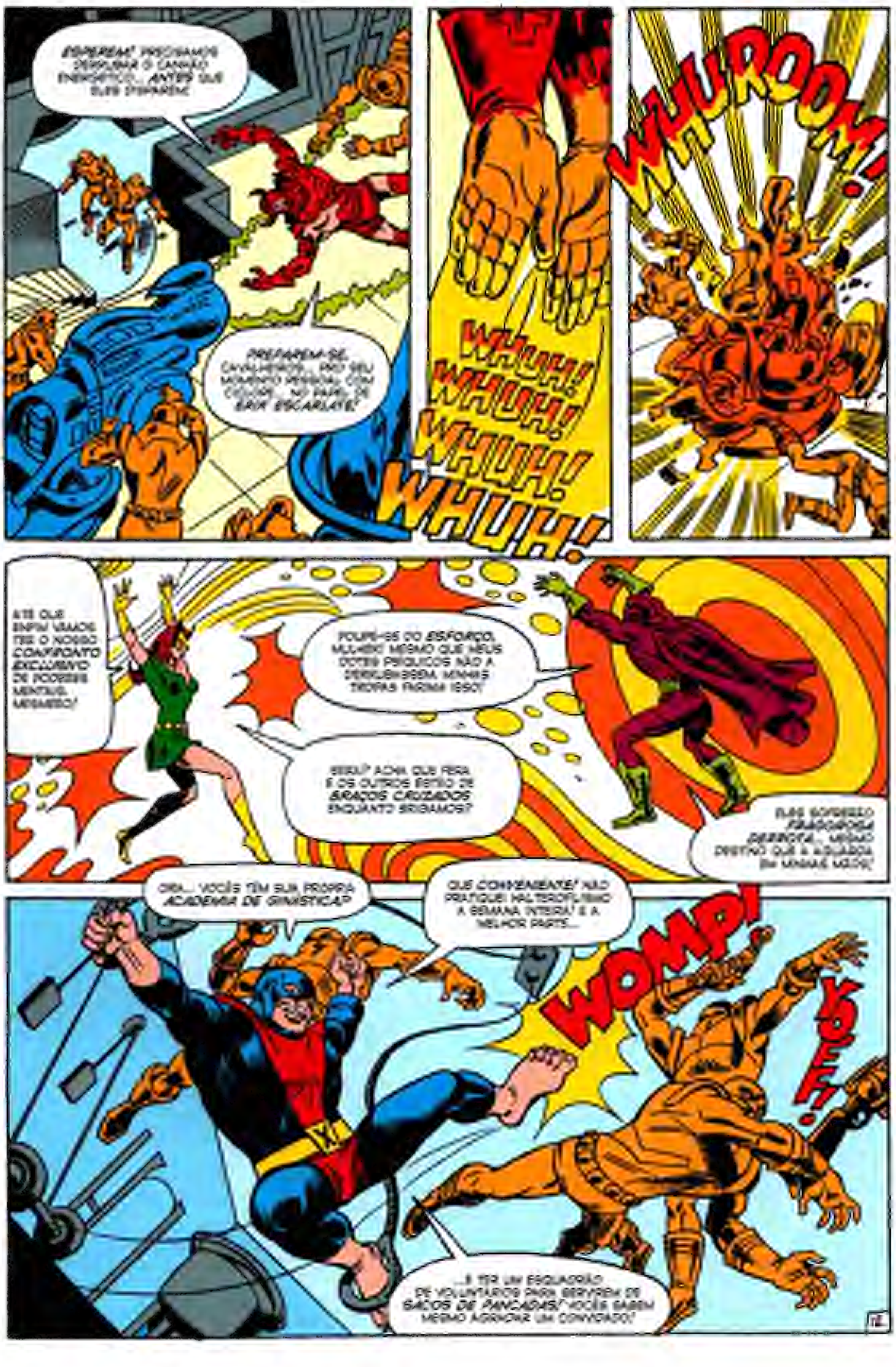
ESPEREM! PRECISAMOS DESTRUIR O CANHÃO ENERGÉTICO... ANTES QUE ELES DISPAREM!
PREPAREM-SE, CAVALHEIROS... PRO SEU MOMENTO PESSOAL COM CÍCLOPE... NO PAPEL DE RAIO ESCARLATE!
WHUH! WHUH! WHUH! WHUH!
WHUROOM!!
ATÉ QUE ENFIM VAMOS TER O NOSSO CONFRONTO EXCLUSIVO DE PODERES MENTAIS, MESMERO!
POUPE-SE DO ESFORÇO, MULHER! MESMO QUE MEUS DOTES PSÍQUICOS NÃO A DERRUBASSEM, MINHAS TROPAS FARIAM ISSO!
SERÁ? ACHA QUE FERA E OS OUTROS ESTÃO DE BRAÇOS CRUZADOS ENQUANTO BRIGAMOS?
ELES SOFRERÃO FRAGOROSA DERROTA... MESMO DESTINO QUE A AGUARDA EM MINHAS MÃOS!
ORA... VOCÊS TÊM SUA PRÓPRIA ACADEMIA DE GINÁSTICA?
QUE CONVENIENTE! NÃO PRATIQUEI HALTEROFILISMO A SEMANA INTEIRA! E A MELHOR PARTE...
WOMP!
YOWF!
...É TER UM ESQUADRÃO DE VOLUNTÁRIOS PARA SERVIREM DE SACOS DE PANCADAS! VOCÊS SABEM MESMO AGRADAR UM CONVIDADO!
12

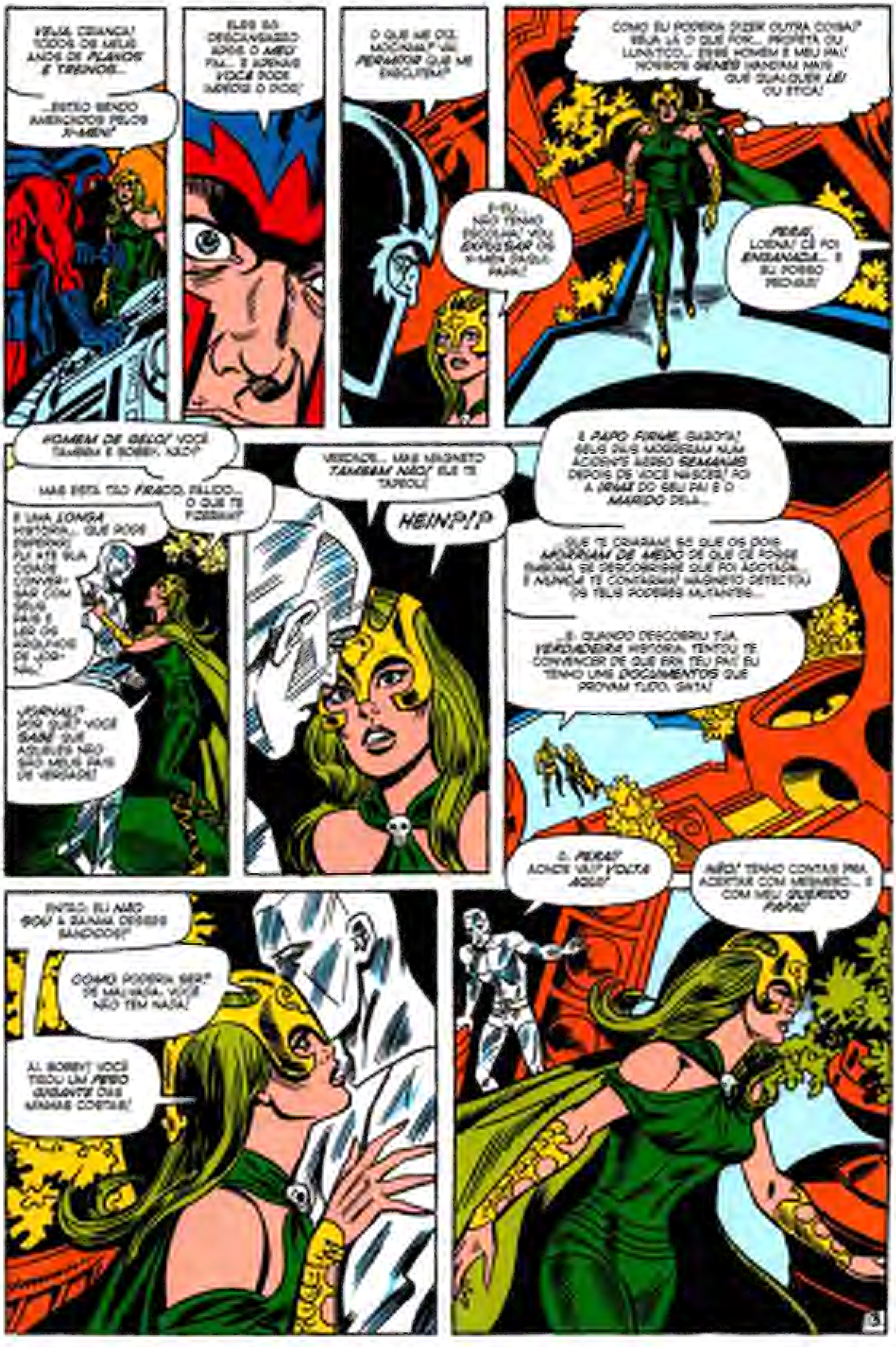
VEJA, CRIANÇA! TODOS OS MEUS ANOS DE PLANOS E TRAMAS...
...ESTÃO SENDO AMEAÇADOS PELOS X-MEN!
ELES SÃO DESCARTÁVEIS APÓS O MEU FIM... E APENAS VOCÊ PODE IMPEDIR O DIA!
O QUE ME DIZ, MOCINHA? VAI PERMITIR QUE ME EXECUTEM?
E-EU... NÃO TENHO ESCOLHA! VOU EXPULSAR OS X-MEN DAQUI, PAPAI!
COMO EU PODERIA DIZER OUTRA COISA? SEJA LÁ O QUE FOR... PROFETA OU LUNÁTICO... ESSE HOMEM É MEU PAI! NOSSOS GENES MANDAM MAIS QUE QUALQUER LEI OU ÉTICA!
PERAÍ, LORNA! CÊ FOI ENGANADA... E EU POSSO PROVAR!
HOMEM DE GELO! VOCÊ TAMBÉM É BOBBY, NÃO?
MAS ESTÁ TÃO FRACO, PÁLIDO... O QUE TE FIZERAM?
É UMA LONGA HISTÓRIA... QUE PODE ESPERAR! FUI ATÉ SUA CIDADE CONVERSAR COM SEUS PAIS E LER OS ARQUIVOS DE JORNAL!
JORNAL? POR QUÊ? VOCÊ SABE QUE AQUELES NÃO SÃO MEUS PAIS DE VERDADE!
VERDADE... MAS MAGNETO TAMBÉM NÃO! ELE TE TAPEOU!
HEIN?!?
É PAPO FIRME, GAROTA! SEUS PAIS MORRERAM NUM ACIDENTE AÉREO SEMANAS DEPOIS DE VOCÊ NASCER! FOI A IRMÃ DO SEU PAI E O MARIDO DELA...
...QUE TE CRIARAM! SÓ QUE OS DOIS MORRIAM DE MEDO DE QUE CÊ FOSSE SURTAR SE DESCOBRISSE QUE FOI ADOTADA, E NUNCA TE CONTARAM! MAGNETO DETECTOU OS TEUS PODERES MUTANTES...
...E, QUANDO DESCOBRIU TUA VERDADEIRA HISTÓRIA, TENTOU TE CONVENCER DE QUE ERA TEU PAI! EU TENHO UNS DOCUMENTOS QUE PROVAM TUDO, GATA!
ENTÃO EU NÃO SOU A FILHA DESSE BANDIDO?!
COMO PODERIA SER? DE MALVADA, VOCÊ NÃO TEM NADA!
AI, BOBBY! VOCÊ TIROU UM PESO GIGANTE DAS MINHAS COSTAS!
E, PERAÍ! AONDE VAI? VOLTA AQUI!
NÃO! TENHO CONTAS PRA ACERTAR COM MESMERO... E COM MEU QUERIDO PAPAI!

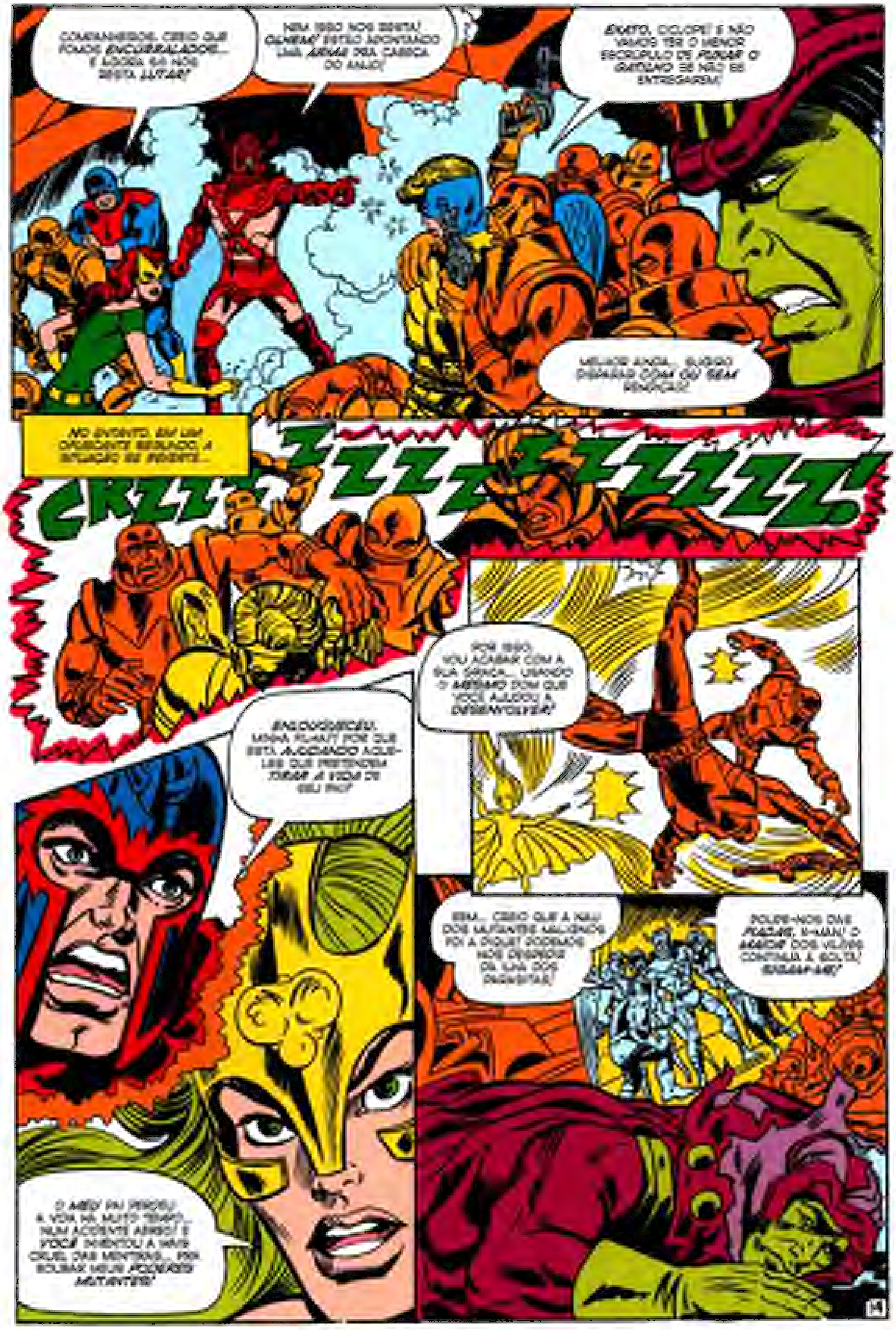
COMPANHEIROS, CREIO QUE FOMOS *ENCURRALADOS*... E AGORA SÓ NOS RESTA *LUTAR!*
NEM ISSO NOS RESTA! *OLHEM!* ESTÃO APONTANDO UMA *ARMA* PRA CABEÇA DO ANJO!
EXATO, CICLOPE! E NÃO VAMOS TER O MENOR ESCRÚPULO DE *PUXAR* O *GATILHO* SE NÃO SE ENTREGAREM!
MELHOR AINDA... SUGIRO DISPARAR COM OU *SEM* RENDIÇÃO!
NO ENTANTO, EM UM OFUSCANTE SEGUNDO, A SITUAÇÃO SE INVERTE...
CRZZZ-ZZZZZZZZZ!
ENLOUQUECEU, MINHA FILHA? POR QUE ESTÁ *AJUDANDO* AQUELES QUE PRETENDEM *TIRAR A VIDA* DE SEU PAI?
O *MEU* PAI PERDEU A VIDA HÁ MUITO TEMPO... NUM ACIDENTE AÉREO! E *VOCÊ* INVENTOU A MAIS CRUEL DAS MENTIRAS... PRA ROUBAR MEUS *PODERES MUTANTES!*
POR ISSO, VOU ACABAR COM A SUA SANHA... USANDO O *MESMO* DOM QUE VOCÊ AJUDOU A *DESENVOLVER!*
BEM... CREIO QUE A NAU DOS MUTANTES MALIGNOS FOI A ÚNICA! PODEMOS NOS DESPEDIR DA ILHA DOS PARASITAS!
POUPE-NOS DAS *PIADAS*, X-MAN! O *MAIOR* DOS VILÕES CONTINUA À SOLTA! *ESCAPOU-SE!*

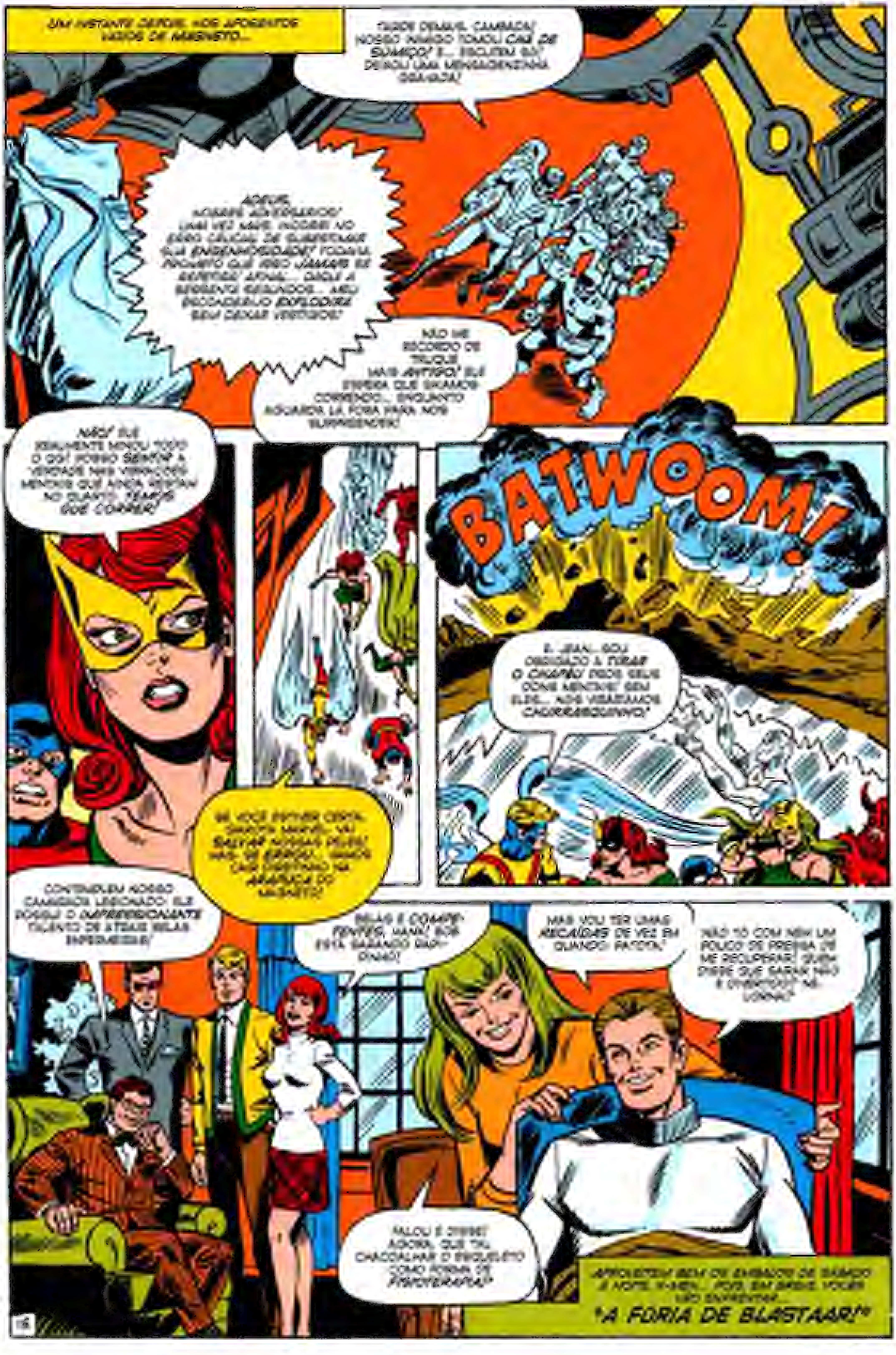
UM INSTANTE DEPOIS, NOS APOSENTOS VAZIOS DE MAGNETO...
TUDO DEMAIS, CAMBADA! NOSSO AMIGO TOMOU CHÁ DE SUMIÇO! E... ESCUTEM SÓ! DEIXOU UMA MENSAGENZINHA GRAVADA!
ADEUS, NOBRES ADVERSÁRIOS! UMA VEZ MAIS, INCORRI NO ERRO CRASSO DE SUBESTIMAR SUA ENGENHOSIDADE! TODAVIA, PROMETO QUE ISSO JAMAIS SE REPETIRÁ! AFINAL... DAQUI A SEGUNDOS CONTADOS... MEU ESCONDERIJO EXPLODIRÁ SEM DEIXAR VESTÍGIOS!
NÃO ME RECORDO DE TRUQUE MAIS ANTIGO! ELE ESPERA QUE SAIAMOS CORRENDO... ENQUANTO AGUARDA LÁ FORA PARA NOS SURPREENDER!
NÃO! ELE REALMENTE MINOU TODO O QG! POSSO SENTIR A VERDADE NAS VIBRAÇÕES MENTAIS QUE AINDA RESTAM NO QUARTO. TEMOS QUE CORRER!
SE VOCÊ ESTIVER CERTA, GAROTA MARVEL, VAI SALVAR NOSSAS PELES! MAS SE ERROU... VAMOS CAIR DIRETINHO NA ARAPUCA DO MAGNETO!
BATWOOM!
E, JEAN, SOU OBRIGADO A TIRAR O CHAPÉU PROS SEUS DONS MENTAIS! SEM ELES... NÓS VIRARÍAMOS CHURRASQUINHO!
CONTEMPLEM NOSSO CAMARADA LESIONADO! ELE POSSUI O IMPRESSIONANTE TALENTO DE ATRAIR BELAS ENFERMEIRAS!
BELAS E COMPETENTES, HANK! BOB ESTÁ SARANDO RAPIDINHO!
MAS VOU TER UMAS RECAÍDAS DE VEZ EM QUANDO! [illegible]
NÃO TÔ COM NEM UM POUCO DE PRESSA DE ME RECUPERAR! QUEM DISSE QUE SARAR NÃO É [illegible] NA LONA?
FALOU E DISSE! AGORA, QUE TAL CHACOALHAR O ESQUELETO COMO FORMA DE FISIOTERAPIA?
APROVEITEM BEM OS EMBALOS DE SÁBADO À NOITE, X-MEN... POIS EM BREVE VOCÊS VÃO ENFRENTAR... "A FÚRIA DE BLASTAAR!"

X-MEN 53

ARTE DA CAPA

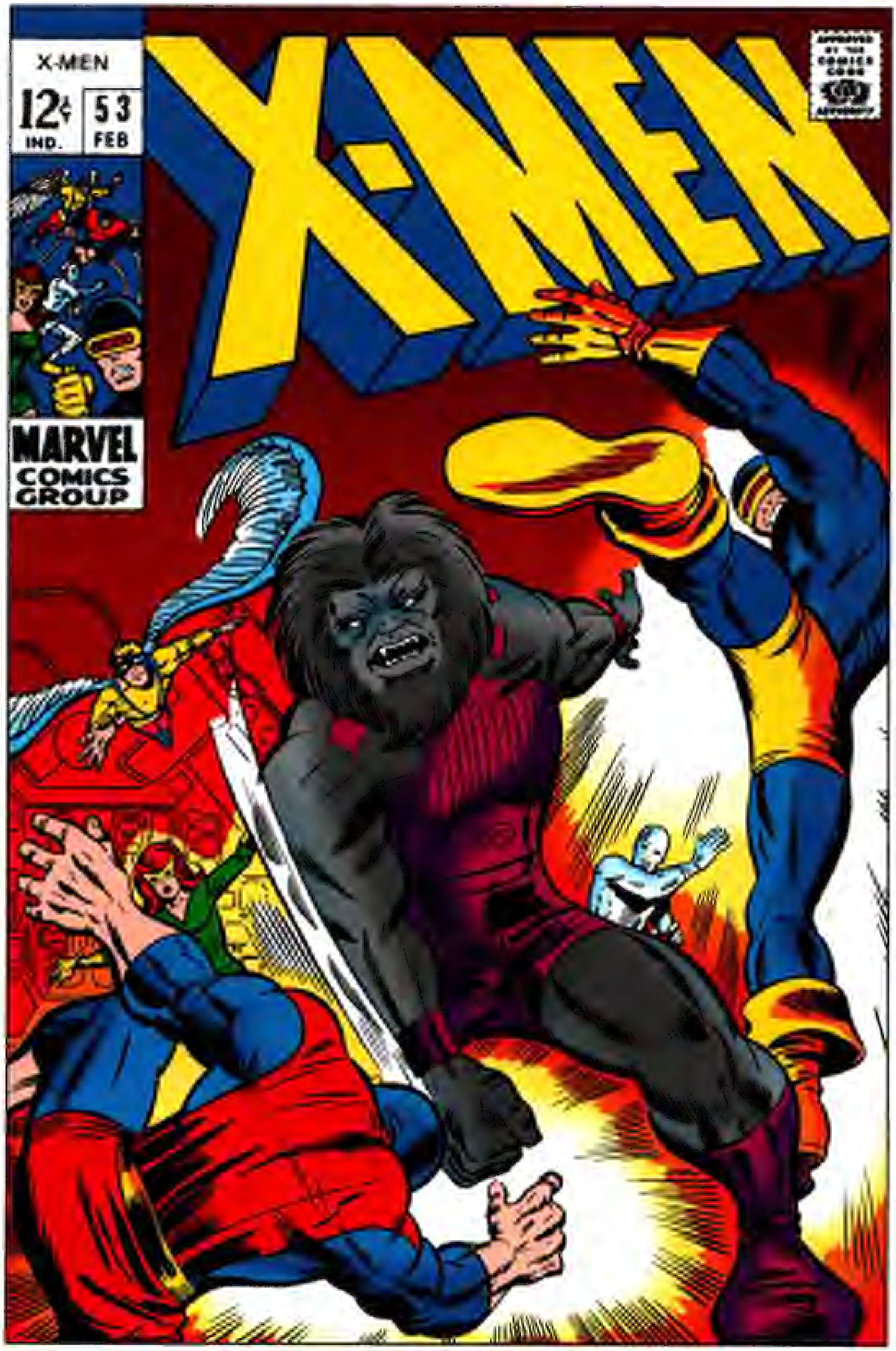
X-MEN
12¢
IND.
53
FEB
X-MEN
MARVEL
COMICS
GROUP
APPROVED BY THE COMICS CODE AUTHORITY

X-MEN! A EQUIPE DE COMBATE MAIS INCOMUM DE TODOS OS TEMPOS!

"A FÚRIA de BLASTAAR!"

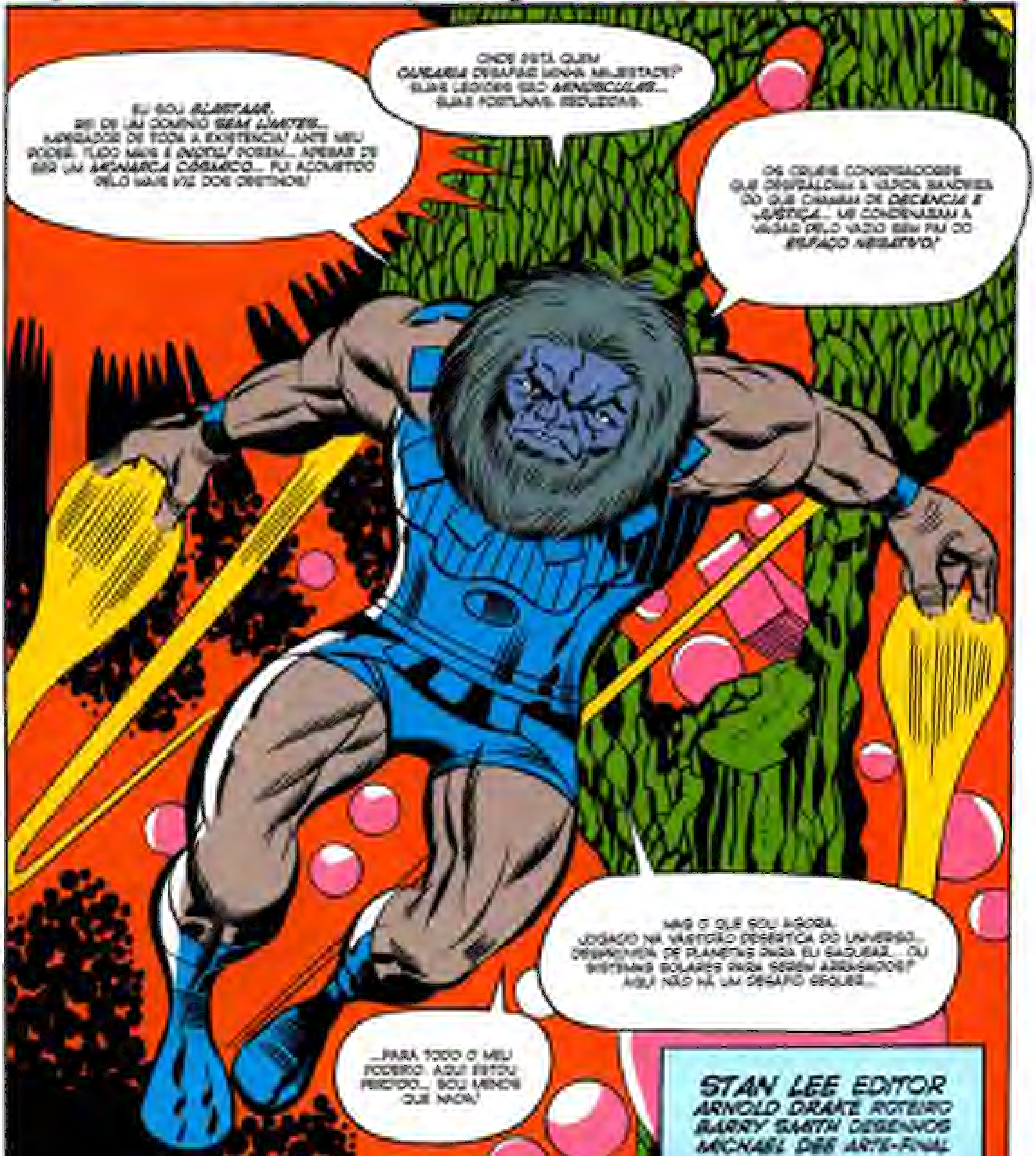
EU SOU BLASTAAR, REI DE UM DOMÍNIO SEM LIMITES... ADORADOR DE TODA A EXISTÊNCIA! ANTE MEU PODER, TUDO MAIS É INÚTIL! PORÉM... APESAR DE SER UM MONARCA CÓSMICO... FUI ACOMETIDO PELO MAIS VIL DOS DESTINOS!
ONDE ESTÁ QUEM OUSARIA DESAFIAR MINHA MAJESTADE? SUAS LEGIÕES SÃO MINÚSCULAS... SUAS FORTUNAS, REDUZIDAS.
OS CRUÉIS CONSPIRADORES QUE DESFRALDAM A VAZIA BANDEIRA DO QUE CHAMAM DE DECÊNCIA E JUSTIÇA... ME CONDENARAM A VAGAR PELO VAZIO SEM FIM DO ESPAÇO NEGATIVO!
MAS O QUE SOU AGORA, JOGADO NA VASTIDÃO DESÉRTICA DO UNIVERSO... DESPROVIDO DE PLANETAS PARA EU SAQUEAR... OU SISTEMAS SOLARES PARA SEREM ARRASADOS? AQUI NÃO HÁ UM DESAFIO SEQUER...
...PARA TODO O MEU PODERIO, AQUI ESTOU PERDIDO... SOU MENOS QUE NADA!
STAN LEE EDITOR
ARNOLD DRAKE ROTEIRO
BARRY SMITH DESENHOS
MICHAEL DEE ARTE-FINAL

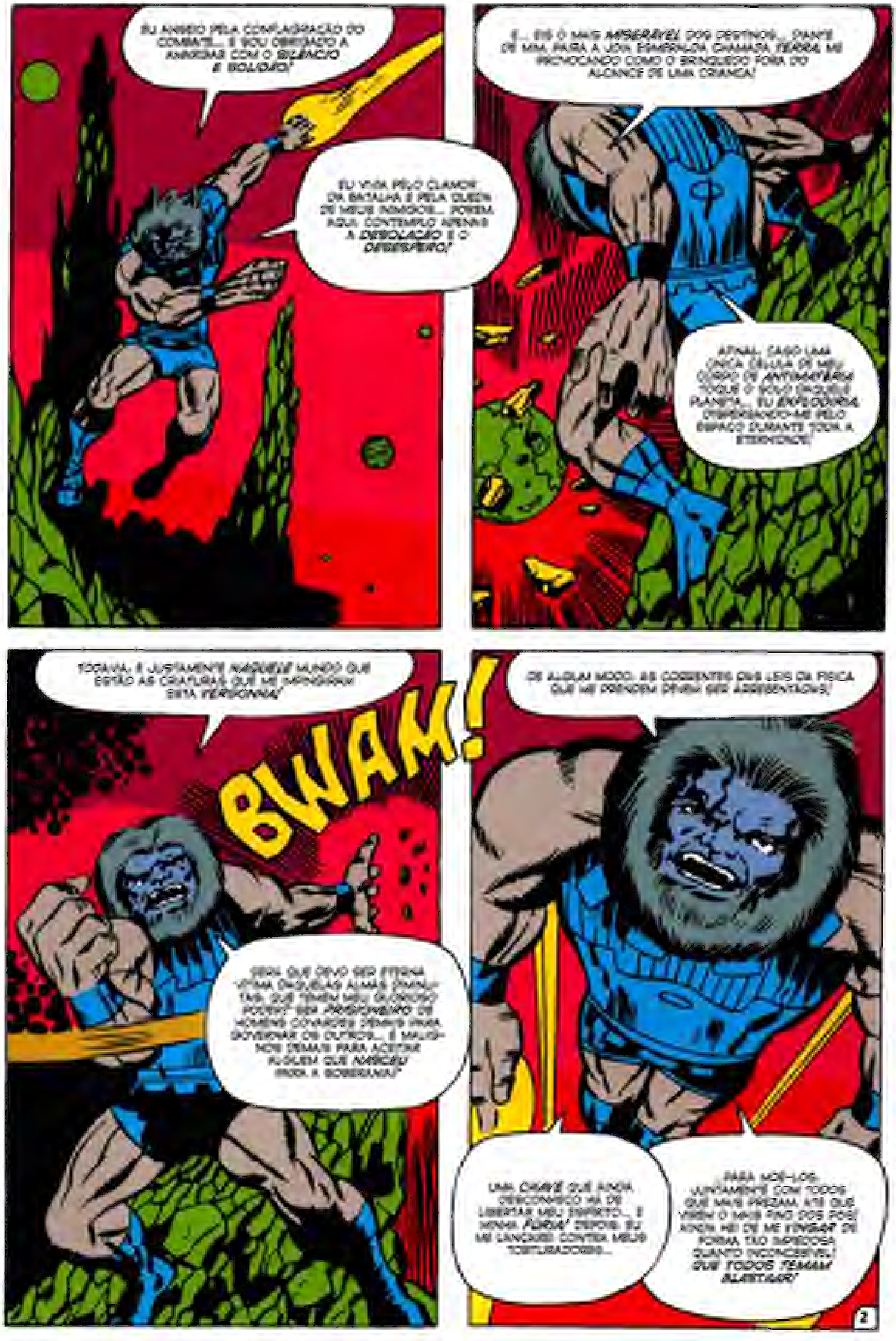
EU ANSEIO PELA CONFLAGRAÇÃO DO COMBATE... E SOU OBRIGADO A AMARGAR COM O *SILÊNCIO E SOLIDÃO!*
EU VIVIA PELO CLAMOR DA BATALHA E PELA QUEDA DE MEUS INIMIGOS... PORÉM AQUI, CONTEMPLO APENAS A *DESOLAÇÃO* E O *DESESPERO!*
E... EIS O MAIS *MISERÁVEL* DOS DESTINOS... DIANTE DE MIM, PAIRA A JOIA ESMERALDA CHAMADA *TERRA*, ME PROVOCANDO COMO O BRINQUEDO FORA DO ALCANCE DE UMA CRIANÇA!
AFINAL, CASO UMA ÚNICA CÉLULA DE MEU CORPO DE *ANTIMATÉRIA* TOQUE O SOLO DAQUELE PLANETA... EU *EXPLODIRIA*, DISPERSANDO-ME PELO ESPAÇO DURANTE TODA A ETERNIDADE!
TODAVIA, É JUSTAMENTE *NAQUELE* MUNDO QUE ESTÃO AS CRIATURAS QUE ME IMPINGIRAM ESTA *SENTENÇA!*
BWAM!
SERÁ QUE DEVO SER ETERNA VÍTIMA DAQUELAS ALMAS DIMINUTAS, QUE TEMEM MEU GLORIOSO PODER? SER *PRISIONEIRO* DE HOMENS COVARDES DEMAIS PARA GOVERNAR OS OUTROS... E MALIGNOS DEMAIS PARA ACEITAR ALGUÉM QUE *NASCEU* PARA A SOBERANIA?
DE ALGUM MODO, AS CORRENTES DAS LEIS DA FÍSICA QUE ME PRENDEM DEVEM SER ARREBENTADAS!
UMA *CHAVE* QUE AINDA DESCONHEÇO HÁ DE LIBERTAR MEU ESPÍRITO... E MINHA *FÚRIA!* DEPOIS, EU ME LANÇAREI CONTRA MEUS TORTURADORES...
...PARA MOÊ-LOS, JUNTAMENTE COM TODOS QUE MAIS PREZAM, ATÉ QUE VIREM O MAIS FINO DOS PÓS! AINDA HEI DE ME *VINGAR* DE FORMA TÃO IMPIEDOSA QUANTO INCONCEBÍVEL! *QUE TODOS TEMAM BLASTAAR!*

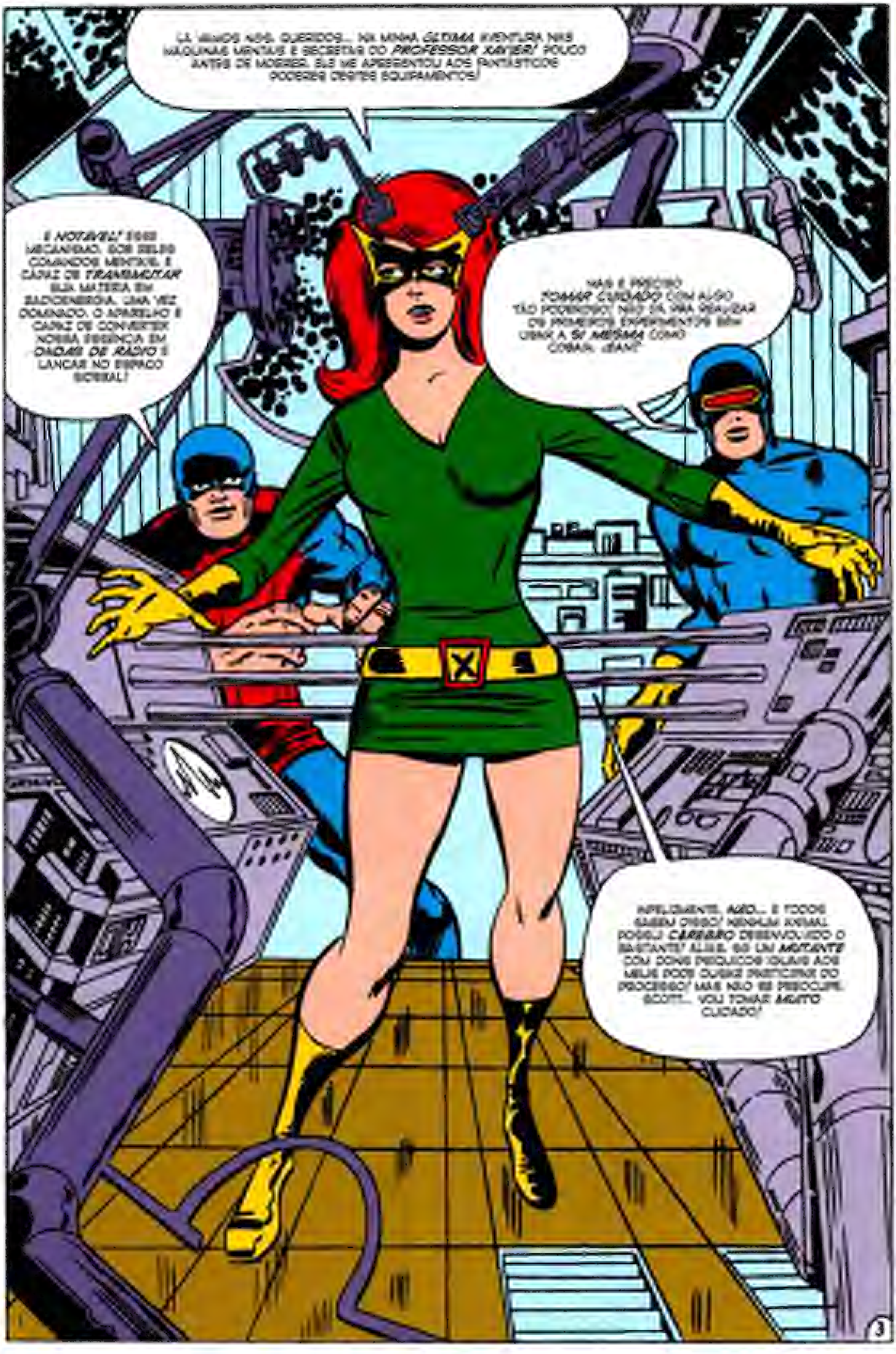
LÁ VAMOS NÓS, QUERIDOS... NA MINHA ÚLTIMA AVENTURA NAS MÁQUINAS MENTAIS E SECRETAS DO *PROFESSOR XAVIER!* POUCO ANTES DE MORRER, ELE ME APRESENTOU AOS FANTÁSTICOS PODERES DESTES EQUIPAMENTOS!
É *NOTÁVEL!* ESSE MECANISMO, SOB MEUS COMANDOS MENTAIS, É CAPAZ DE *TRANSMUTAR* SUA MATÉRIA EM RADIOENERGIA. UMA VEZ DOMINADO, O APARELHO É CAPAZ DE CONVERTER NOSSA ESSÊNCIA EM *ONDAS DE RÁDIO* E LANÇAR NO ESPAÇO SIDERAL!
MAS É PRECISO *TOMAR CUIDADO* COM ALGO TÃO PODEROSO! NÃO SEI, VAI REALIZAR OS PRIMEIROS EXPERIMENTOS SEM USAR A *SI MESMA* COMO COBAIA, JEAN?
INFELIZMENTE, *ANJO*... E VOCÊS SABEM DISSO! NENHUM ANIMAL POSSUI *CÉREBRO* DESENVOLVIDO O BASTANTE! ALIÁS, SÓ UM *MUTANTE* COM DONS PSÍQUICOS IGUAIS AOS MEUS PODE QUERER PARTICIPAR DO PROCESSO! MAS NÃO SE PREOCUPE, SCOTT... VOU TOMAR *MUITO* CUIDADO!

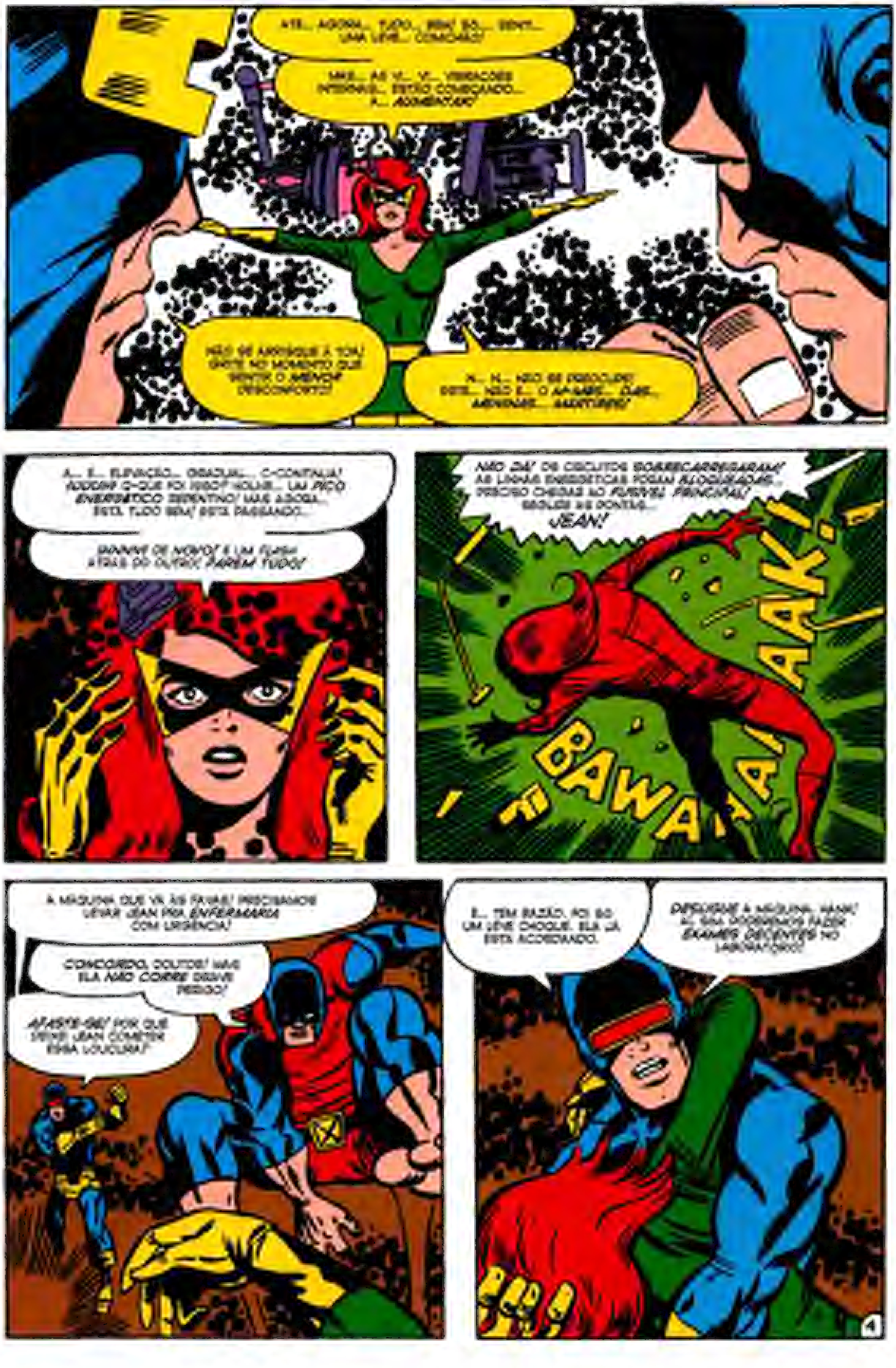
ATÉ... AGORA... TUDO... BEM! SÓ... SENTI... UMA LEVE... COMICHÃO!
MAS... AS V... V... VIBRAÇÕES INTERNAS... ESTÃO COMEÇANDO... A... *AUMENTAR!*
NÃO SE ARRISQUE À TOA! GRITE NO MOMENTO QUE SENTIR O *MENOR* DESCONFORTO!
N... N... NÃO SE PREOCUPE! ESTE... NÃO É... O *ÁPICE*... *ELAS*... *AUMENTAM*... *AUMENTAM!*
A... E... ELEVAÇÃO... GRADUAL... C-CONTINUA! *AGORA!* O-QUE FOI ISSO? HOUVE... UM *PICO ENERGÉTICO* REPENTINO! MAS AGORA... ESTÁ TUDO BEM! ESTÁ PASSANDO...
UHHHH! DE *NOVO!* É UM *FLASH* ATRÁS DO OUTRO! *PAREM TUDO!*
NÃO DÁ! OS CIRCUITOS SOBRECARREGARAM! AS LINHAS ENERGÉTICAS FORAM *BLOQUEADAS*... PRECISO CHEGAR AO *FUSÍVEL PRINCIPAL!* ESQUECE OS CONTROLES... *JEAN!*
BAWAAAAK!
A MÁQUINA QUE VÁ ÀS FAVAS! PRECISAMOS LEVAR JEAN PRA *ENFERMARIA* COM URGÊNCIA!
CONCORDO, DOUTOR! MAS ELA *NÃO CORRE* GRAVE PERIGO!
AFASTE-SE! POR QUE DEIXEI JEAN COMETER ESSA LOUCURA?
É... TEM RAZÃO. FOI SÓ UM LEVE CHOQUE. ELA JÁ ESTÁ ACORDANDO.
DESLIGUE A MÁQUINA, HANK! AÍ SIM PODEREMOS FAZER *EXAMES DECENTES* NO LABORATÓRIO!

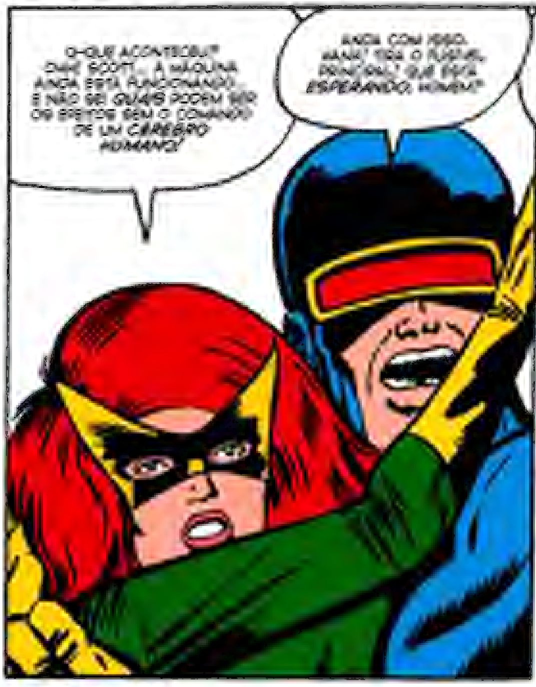
O-O QUE ACONTECEU? DIGA, SCOTT... A MÁQUINA AINDA ESTÁ FUNCIONANDO... E NÃO SEI QUAIS PODEM SER OS EFEITOS SEM O COMANDO DE UM *CÉREBRO HUMANO!*
ANDA COM ISSO, HANK! TIRA O FUSÍVEL PRINCIPAL! QUE ESTÁ *ESPERANDO*, HOMEM?

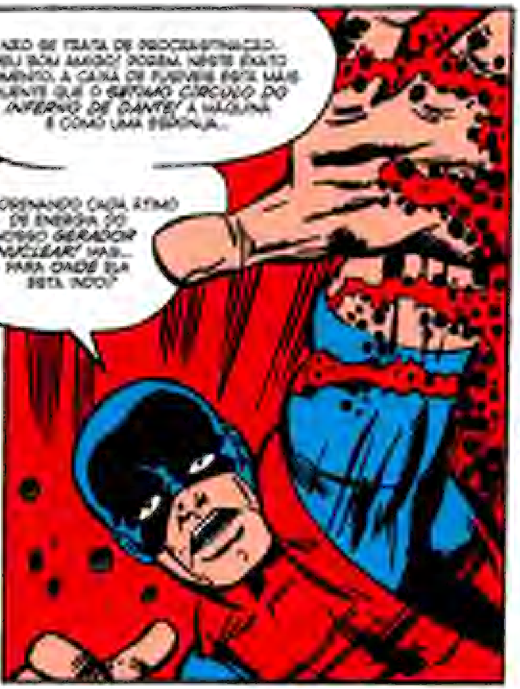
NÃO SE TRATA DE PROCRASTINAÇÃO, MEU BOM AMIGO! PORÉM, NESTE EXATO MOMENTO, A CAIXA DE FUSÍVEIS ESTÁ MAIS QUENTE QUE O *SÉTIMO CÍRCULO DO INFERNO DE DANTE!* A MÁQUINA É COMO UMA ESPONJA...
...DRENANDO CADA ÁTOMO DE ENERGIA DO NOSSO *GERADOR NUCLEAR!* MAS... PARA *ONDE* ELA ESTÁ INDO?

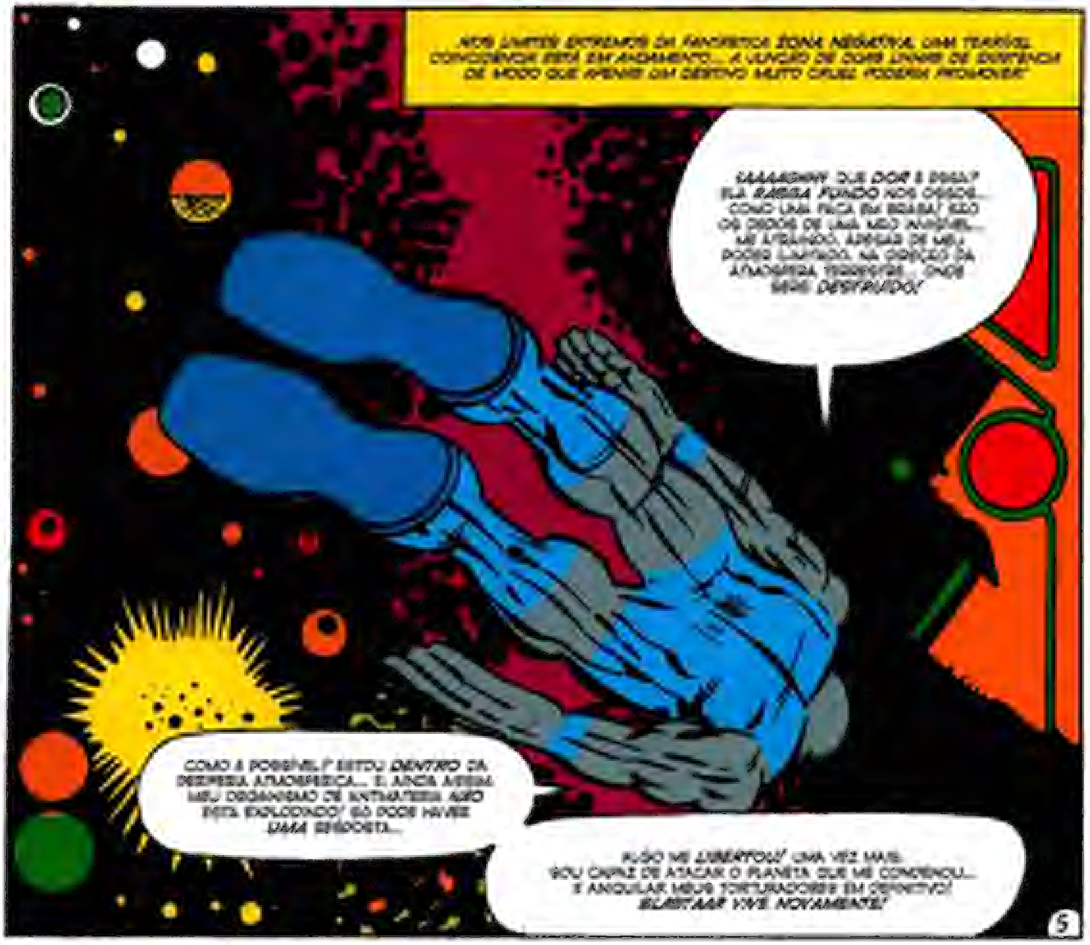
NOS LIMITES EXTREMOS DA FANTÁSTICA ZONA NEGATIVA, UMA TERRÍVEL CONVERGÊNCIA ESTÁ EM ANDAMENTO... A JUNÇÃO DE DUAS LINHAS DE EXISTÊNCIA DE MODO QUE APENAS UM DESTINO MUITO CRUEL PODERIA PROMOVER!
AAAAAGHHH! QUE *DOR* É ESSA? ELA *RASGA* FUNDO NOS OSSOS... COMO UMA FACA EM BRASA! SÃO OS DEDOS DE UMA MÃO INVISÍVEL... ME LEVANDO, APESAR DE MEU PODER LIMITADO, NA DIREÇÃO DA ATMOSFERA TERRESTRE... ONDE SEREI *DESTRUÍDO!*
COMO É POSSÍVEL? ESTOU *DENTRO* DA ESFERA ATMOSFÉRICA... E AINDA ASSIM MEU ORGANISMO DE ANTIMATÉRIA *NÃO* ESTÁ EXPLODINDO! SÓ PODE HAVER *UMA* RESPOSTA...
ALGO ME *LIBERTOU!* UMA VEZ MAIS, SOU CAPAZ DE ATACAR O PLANETA QUE ME CONDENOU... E ANIQUILAR MEUS TORTURADORES EM DEFINITIVO! *BLASTAAR VIVE NOVAMENTE!*

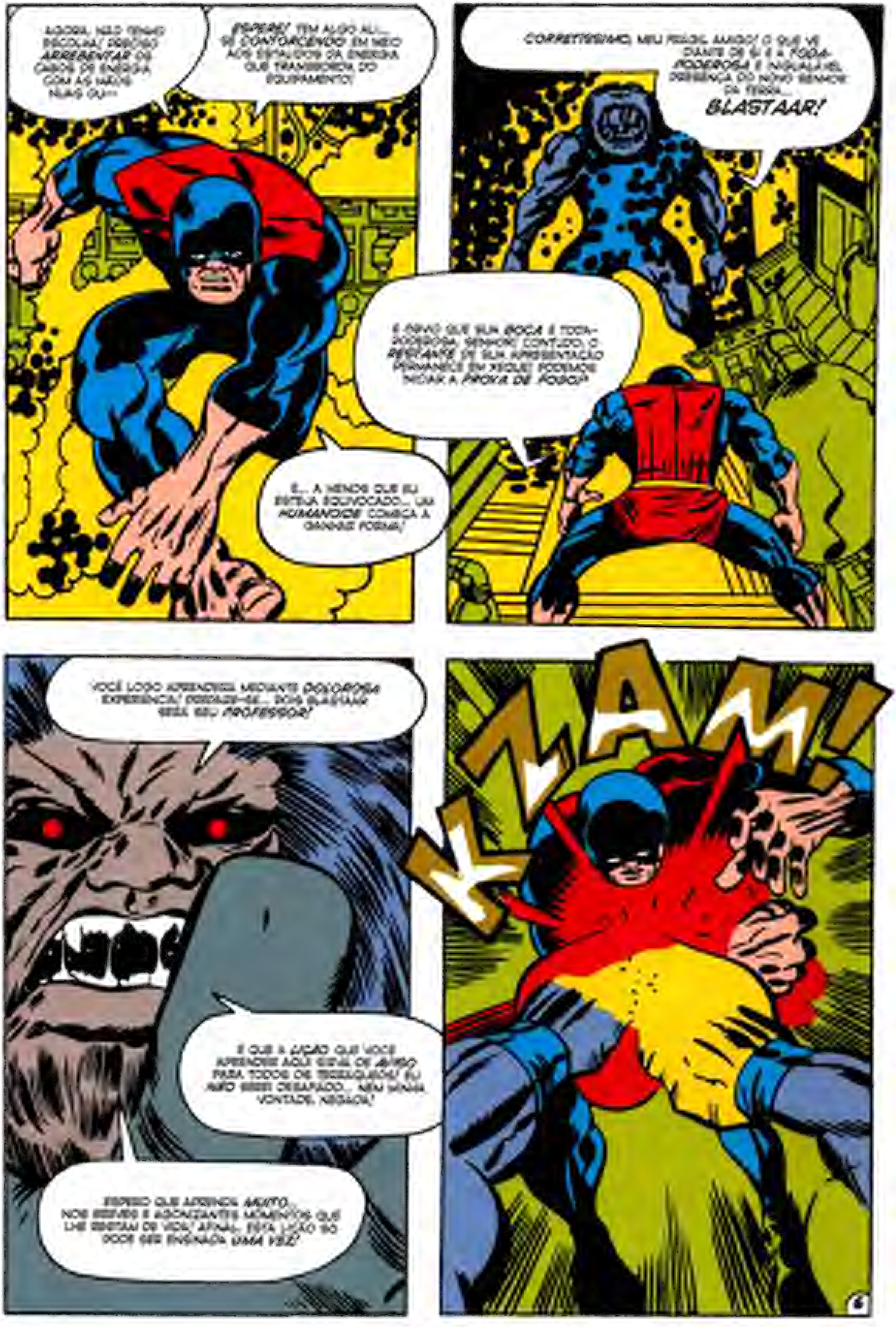
AGORA, NÃO TENHO ESCOLHA! DEVO ARREBENTAR OS CABOS DE ENERGIA COM AS MÃOS NUAS OU---
ESPERE! TEM ALGO ALI... SE CONTORCENDO! EM MEIO AOS ESTALIDOS DA ENERGIA QUE TRANSBORDA DO EQUIPAMENTO!
É... A MENOS QUE EU ESTEJA EQUIVOCADO... UM HUMANÓIDE COMEÇA A GANHAR FORMA!
CORRETÍSSIMO, MEU FRÁGIL AMIGO! O QUE VÊ DIANTE DE SI É A TODA-PODEROSA E INIGUALÁVEL PRESENÇA DO NOVO SENHOR DA TERRA... BLASTAAR!
É ÓBVIO QUE SUA BOCA É TODA-PODEROSA, SENHOR! CONTUDO, O RESTANTE DE SUA APRESENTAÇÃO PERMANECE EM TESTE! PODEMOS INICIAR A PROVA DE FOGO?
VOCÊ LOGO APRENDERÁ MEDIANTE DOLOROSA EXPERIÊNCIA! PREPARE-SE... POIS BLASTAAR SERÁ SEU PROFESSOR!
E QUE A LIÇÃO QUE VOCÊ APRENDERÁ AQUI SIRVA DE AVISO PARA TODOS OS TERRÁQUEOS! EU NÃO SEREI DESAFIADO... NEM MINHA VONTADE, NEGADA!
ESPERO QUE APRENDA MUITO... NOS BREVES E AGONIZANTES MOMENTOS QUE LHE RESTAM DE VIDA! AFINAL, ESTA LIÇÃO SÓ PODE SER ENSINADA UMA VEZ!
KZAM!

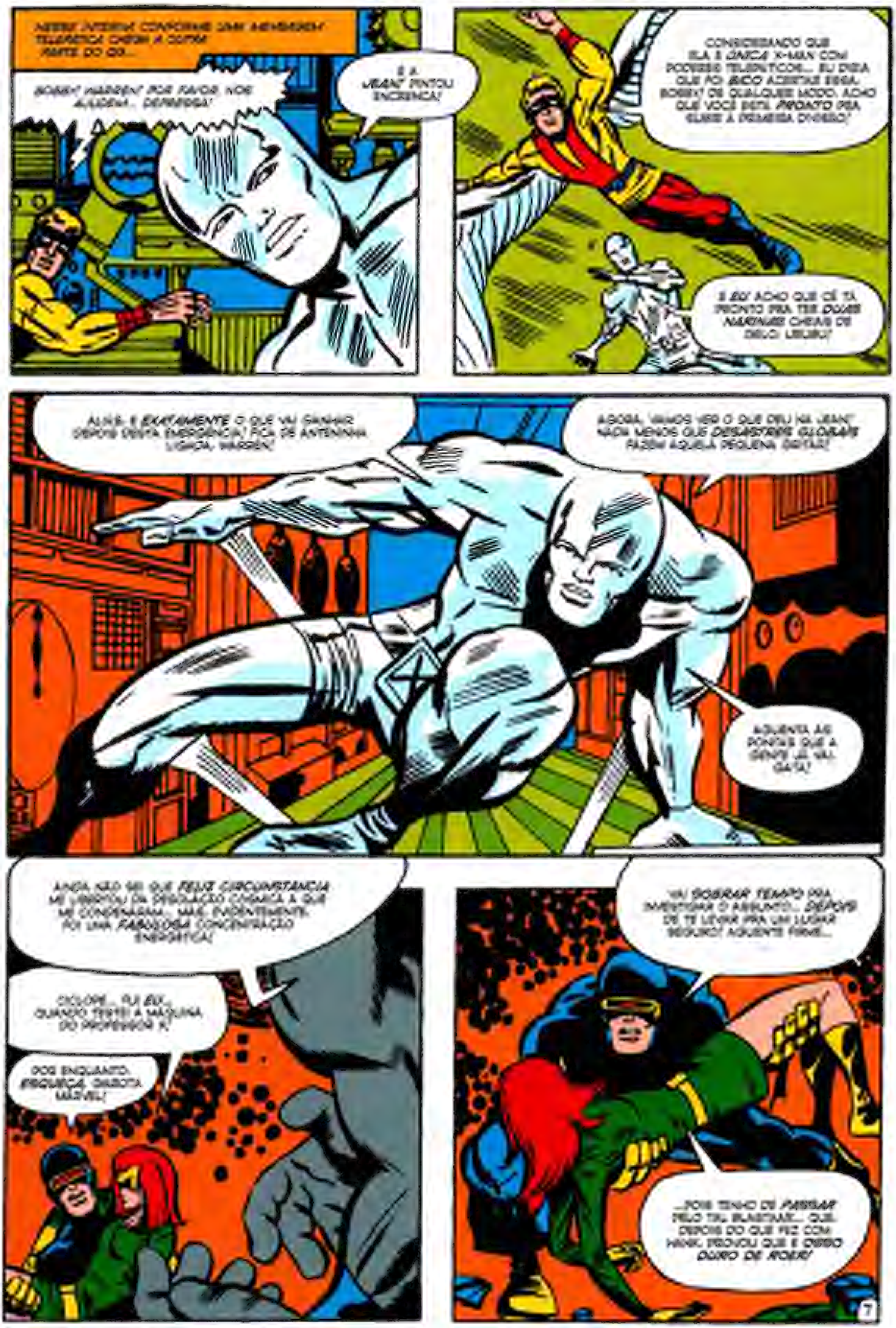
NESSE ÍNTERIM, CONFORME UMA MENSAGEM TELEPÁTICA CHEGA À OUTRA PARTE DO QG...
BOBBY! WARREN! POR FAVOR, NOS AJUDEM... DEPRESSA!
É A JEAN! PINTOU ENCRENCA!
CONSIDERANDO QUE ELA É A ÚNICA X-MAN COM PODERES TELEPÁTICOS... EU DIRIA QUE FOI BICO ACERTAR ESSA, BOBBY! DE QUALQUER MODO, ACHO QUE VOCÊ ESTÁ PRONTO PRA CURSAR A PRIMEIRA DIVISÃO!
E EU ACHO QUE CÊ TÁ PRONTO PRA TER DUAS NARINAS CHEIAS DE GELO LÍQUIDO!
ALIÁS, É EXATAMENTE O QUE VAI GANHAR DEPOIS DESTA EMERGÊNCIA! FICA DE ANTENINHA LIGADA, WARREN!
AGORA, VAMOS VER O QUE DEU NA JEAN! NADA MENOS QUE DESASTRES GLOBAIS FAZEM AQUELA PEQUENA GRITAR!
AGUENTA AS PONTAS QUE A GENTE JÁ VAI, GATA!
AINDA NÃO SEI QUE FELIZ CIRCUNSTÂNCIA ME LIBERTOU DA DESOLAÇÃO CÓSMICA A QUE ME CONDENARAM... MAS, EVIDENTEMENTE, FOI UMA FABULOSA CONCENTRAÇÃO ENERGÉTICA!
CICLOPE... FUI EU... QUANDO TESTEI A MÁQUINA DO PROFESSOR X.
POR ENQUANTO, ESQUEÇA, GAROTA MARVEL!
VAI SOBRAR TEMPO PRA INVESTIGAR O ASSUNTO... DEPOIS DE TE LEVAR PRA UM LUGAR SEGURO! AGUENTE FIRME...
...POIS TENHO DE PASSAR PELO TAL BLASTAAR... QUE, DEPOIS DO QUE FEZ COM HANK, PROVOU QUE É OSSO DURO DE ROER!

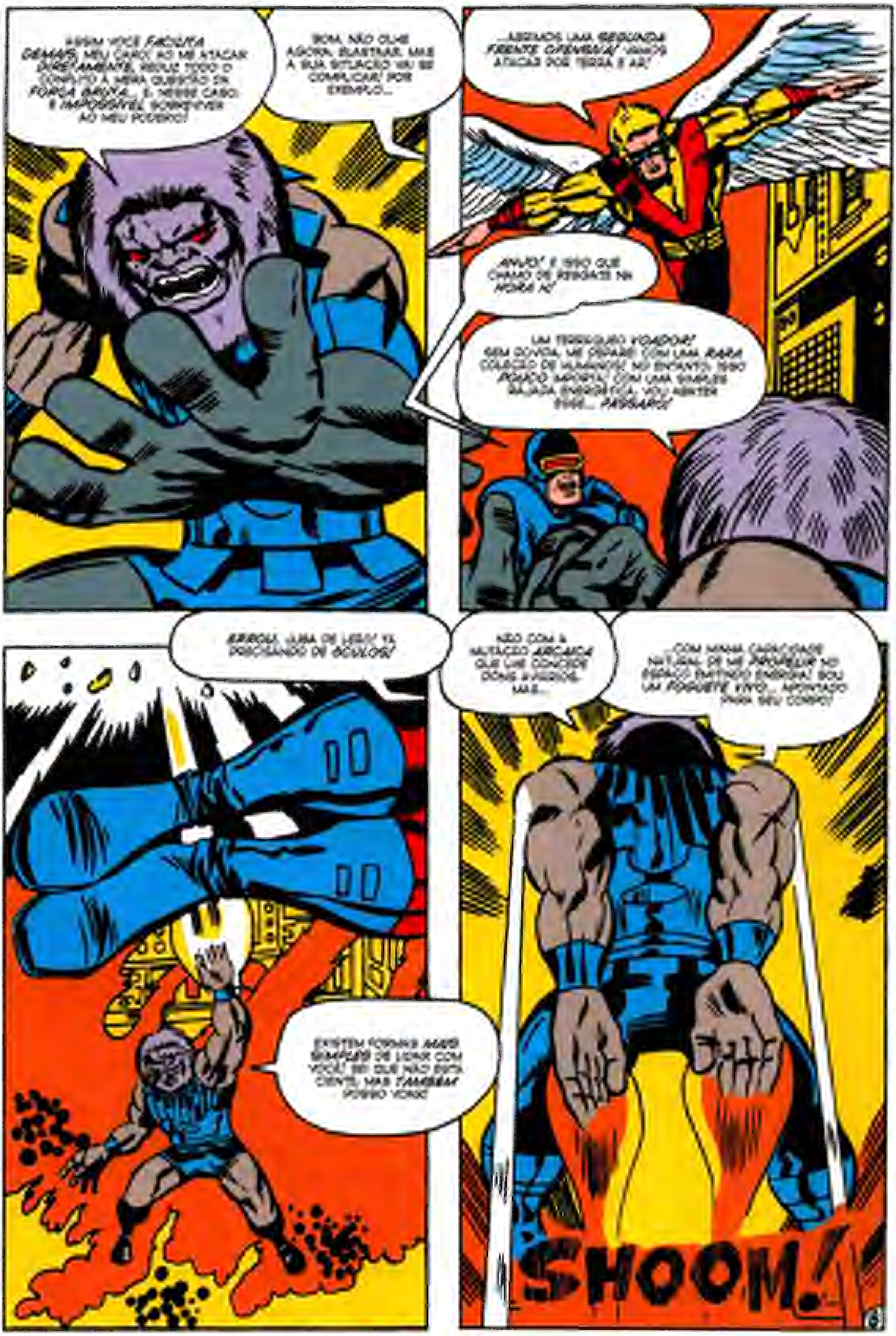
ASSIM VOCÊ FACILITA DEMAIS, MEU CARO! AO ME ATACAR DIRETAMENTE, REDUZ TODO O CONFLITO À MERA QUESTÃO DE FORÇA BRUTA... E, NESSE CASO, É IMPOSSÍVEL SOBREVIVER AO MEU PODERIO!
BOM, NÃO OLHE AGORA, BLASTAAR, MAS A SUA SITUAÇÃO VAI SE COMPLICAR! POR EXEMPLO...
...ABRIMOS UMA SEGUNDA FRENTE OFENSIVA! VAMOS ATACAR POR TERRA E AR!
ANJO! É ISSO QUE CHAMO DE RESGATE NA HORA H!
UM TERRÁQUEO VOADOR! SEM DÚVIDA, ME DEPAREI COM UMA RARA COLEÇÃO DE HUMANOS! NO ENTANTO, ISSO POUCO IMPORTA! COM UMA SIMPLES RAJADA ENERGÉTICA, VOU ABATER ESSE... PÁSSARO!
ERROU, JUBA DE LEÃO! TÁ PRECISANDO DE ÓCULOS!
EXISTEM FORMAS MAIS SIMPLES DE LIDAR COM VOCÊ! SEI QUE NÃO ESTÁ CIENTE, MAS TAMBÉM POSSO VOAR!
NÃO COM A MUTAÇÃO ARCAICA QUE LHE CONCEDE DONS BÁSICOS. MAS...
...COM MINHA CAPACIDADE NATURAL DE ME PROPELIR NO ESPAÇO EMITINDO ENERGIA! SOU UM FOGUETE VIVO... APONTADO PARA SEU CORPO!
SHOOM!

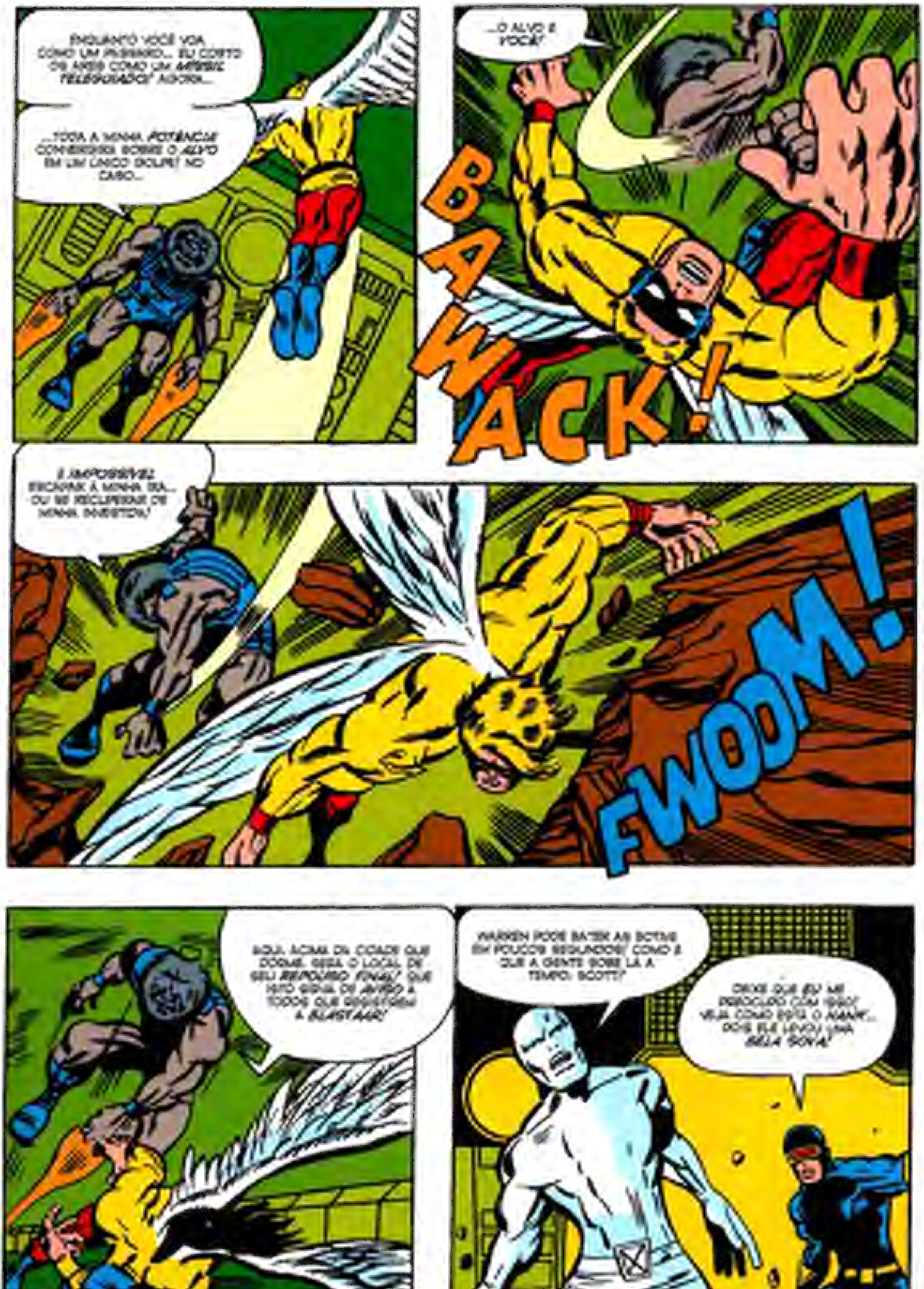
ENQUANTO VOCÊ VOA COMO UM PÁSSARO... EU CORTO OS ARES COMO UM MÍSSIL TELEGUIADO! AGORA...
...TODA A MINHA POTÊNCIA CONVERGIRÁ SOBRE O ALVO EM UM ÚNICO GOLPE! NO CASO...
...O ALVO É VOCÊ!
BAWACK!
É IMPOSSÍVEL ESCAPAR À MINHA IRA... OU SE RECUPERAR DE MINHA INVESTIDA!
FWOOM!
AQUI, ACIMA DA CIDADE QUE DORME, SERÁ O LOCAL DE SEU REPOUSO FINAL! QUE ISTO SIRVA DE AVISO A TODOS QUE RESISTIREM A BLASTAAR!
WARREN PODE BATER AS BOTAS EM POUCOS SEGUNDOS! COMO É QUE A GENTE SOBE LÁ A TEMPO, SCOTT?
DEIXE QUE EU ME PREOCUPO COM ISSO! VEJA COMO ESTÁ O HANK... ACHO ELE LEVOU UMA BELA SOVA!

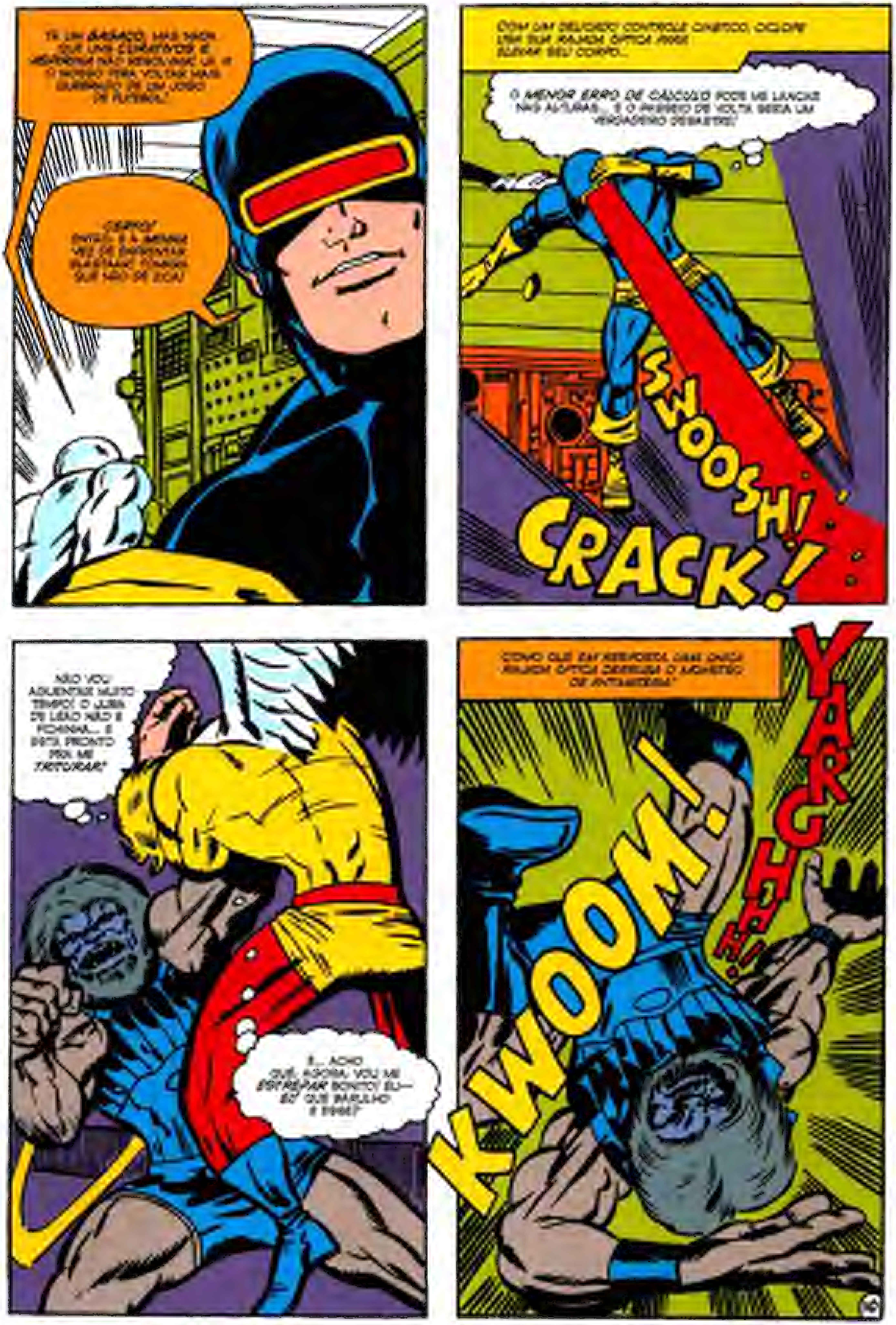
TÁ UM BAGAÇO, MAS NADA QUE UNS CURATIVOS E ASPIRINA NÃO RESOLVAM. JÁ VI O WARREN VOLTAR MAIS ARREBENTADO DE UM JOGO DE FUTEBOL!
CERTO! ENTÃO É A MINHA VEZ DE ENFRENTAR ALGUMAS COISAS QUE NÃO SE VÊ!
COM UM DELICADO CONTROLE ÓPTICO, CICLOPE USA SUA RAJADA ÓPTICA PARA ELEVAR SEU CORPO...
O MENOR ERRO DE CÁLCULO PODE ME LANÇAR NAS ALTURAS... E O PASSEIO DE VOLTA SERIA UM VERDADEIRO DESASTRE!
SWOOSH!
CRACK!
NÃO VOU AGUENTAR MUITO TEMPO! O JUBA DE LEÃO NÃO É FICHINHA... E ESTÁ PRONTO PRA ME TRITURAR!
É... ACHO QUE, AGORA, VOU ME ESTREPAR BONITO! EU— EI! QUE BARULHO É ESSE?
COMO QUE EM RESPOSTA, UMA ÚNICA RAJADA ÓPTICA DERRUBA O MONSTRO DE ANTIMATÉRIA!
KWOOM!
YARRGHHHH!

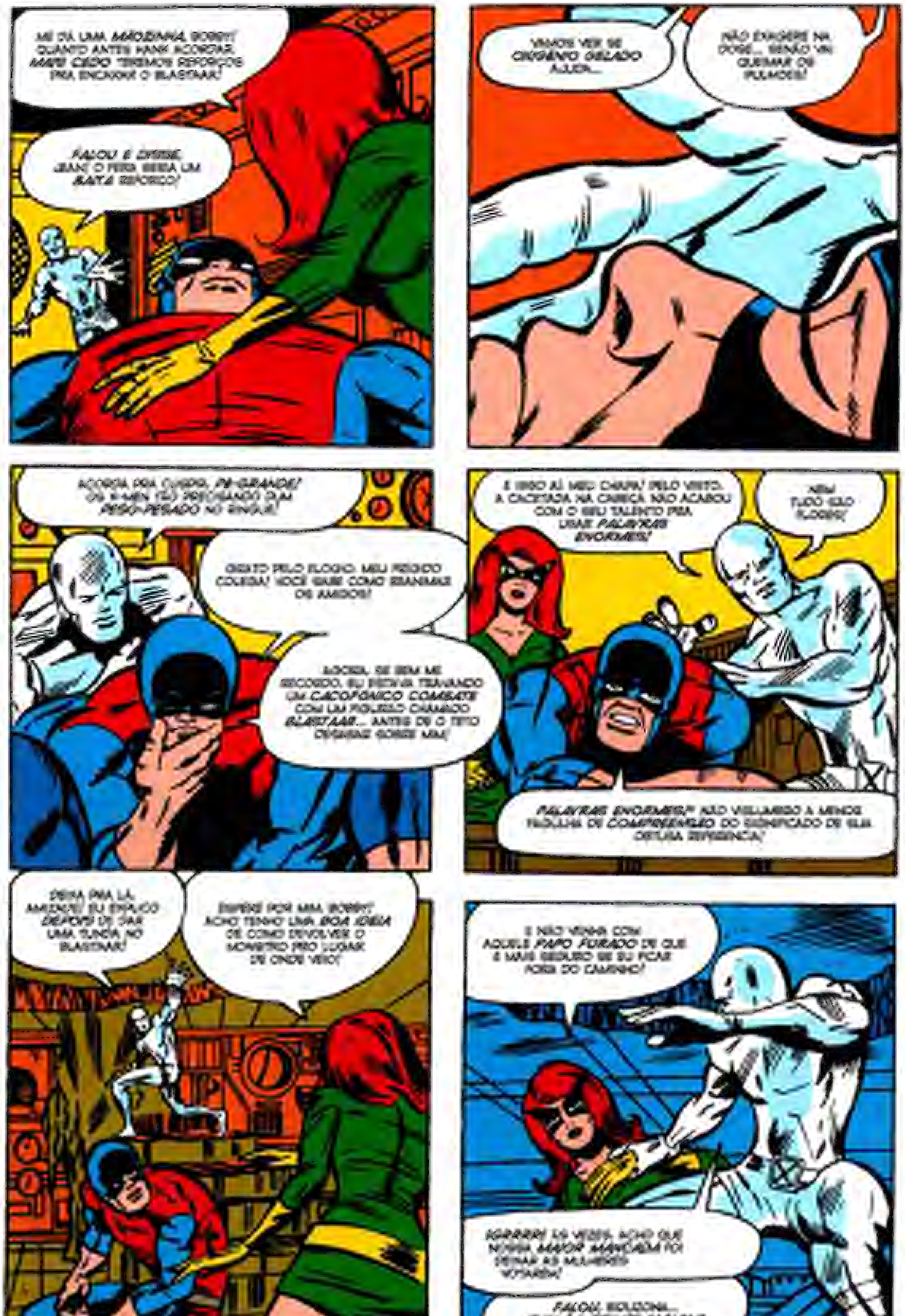
ME DÁ UMA MÃOZINHA, BOBBY! QUANTO ANTES HANK ACORDAR, MAIS CEDO TEREMOS REFORÇOS PRA ENCARAR O BLASTAAR!
FALOU E DISSE, JEAN! O FERA SERIA UM BAITA REFORÇO!
VAMOS VER SE OXIGÊNIO GELADO AJUDA...
NÃO EXAGERE NA DOSE... SENÃO VAI QUEIMAR OS PULMÕES!
ACORDA PRA CUSPIR, PÉ-GRANDE! OS X-MEN TÃO PRECISANDO DUM PESO-PESADO NO RINGUE!
GRATO PELO ELOGIO, MEU FRÍGIDO COLEGA! VOCÊ SABE COMO REANIMAR OS AMIGOS!
AGORA, SE BEM ME RECORDO, EU ESTAVA TRAVANDO UM CACOFÔNICO COMBATE COM UM FIGURÃO CHAMADO BLASTAAR... ANTES DE O TETO DESABAR SOBRE MIM!
É ISSO AÍ, MEU CHAPA! PELO VISTO, A CACETADA NA CABEÇA NÃO ACABOU COM O SEU TALENTO PRA USAR PALAVRAS ENORMES!
NEM TUDO SÃO ELOGIOS!
PALAVRAS ENORMES?! NÃO VISLUMBRO A MENOR FAGULHA DE COMPREENSÃO DO SIGNIFICADO DE SUA OBTUSA REFERÊNCIA!
DEIXA PRA LÁ, AMIZADE! EU EXPLICO DEPOIS DE DAR UMA TUNDA NO BLASTAAR!
ESPERE POR MIM, BOBBY! ACHO TENHO UMA BOA IDEIA DE COMO DEVOLVER O MONSTRO PRO LUGAR DE ONDE VEIO!
E NÃO VENHA COM AQUELE PAPO FURADO DE QUE É MAIS SEGURO SE EU FICAR FORA DO CAMINHO!
GRRRRR! ÀS VEZES, ACHO QUE NOSSA MAIOR MANCADA FOI DEIXAR AS MULHERES VOTAREM!
FALOU, BELEZONA... QUAL É A GRANDE SACADA?

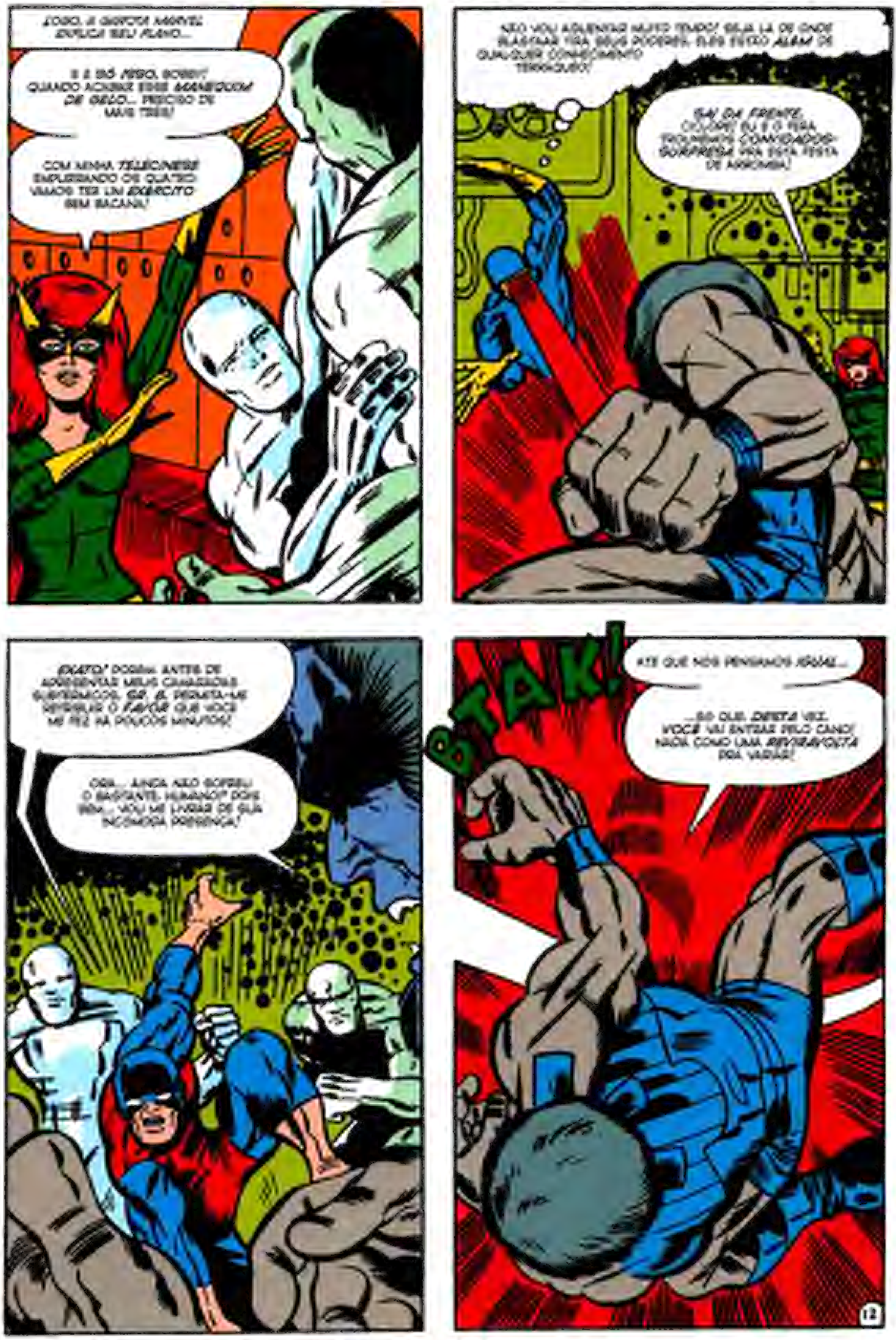
LOGO, A GAROTA MARVEL EXPLICA SEU PLANO...
E É SÓ ISSO, BOBBY! QUANDO ACABAR ESSE MANEQUIM DE GELO... PRECISO DE MAIS TRÊS!
COM MINHA TELECINESE EMPURRANDO OS QUATRO VAMOS TER UM EXÉRCITO BEM BACANA!
NÃO VOU AGUENTAR MUITO TEMPO! SEJA LÁ DE ONDE [illegible] SEUS PODERES, ELES ESTÃO ALÉM DE QUALQUER CONHECIMENTO TERRÁQUEO!
SAI DA FRENTE, CICLOPE! EU E O FERA SEREMOS OS CONVIDADOS-SURPRESA PRA ESTA FESTA DE ARROMBA!
EXATO! PORÉM, ANTES DE APRESENTAR MEUS CAMARADAS SUBTERRÂNEOS, SR. X, PERMITA-ME RETRIBUIR O FAVOR QUE VOCÊ ME FEZ HÁ POUCOS MINUTOS!
ORA... AINDA NÃO SOFREU O BASTANTE, HUMANO? POIS BEM... VOU ME LIVRAR DE SUA INCÔMODA PRESENÇA!
BTAK!
ATÉ QUE NÓS PENSAMOS IGUAL...
...SÓ QUE, DESTA VEZ, VOCÊ VAI ENTRAR PELO CANO! NADA COMO UMA REVIRAVOLTA PRA VARIAR!

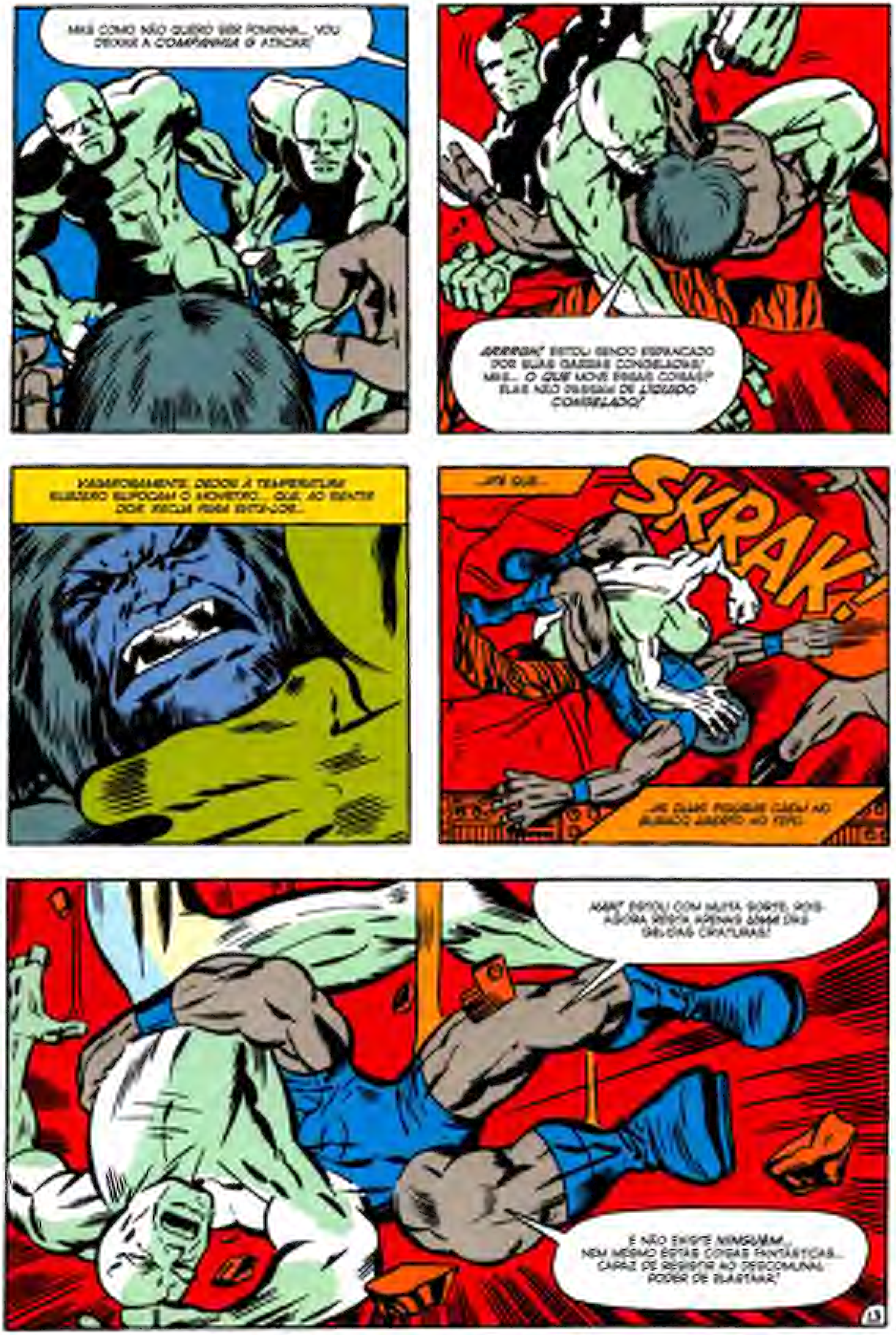
MAS COMO NÃO QUERO SER FOMINHA... VOU DEIXAR A COMPANHIA O ATACAR!
ARRRGH! ESTOU SENDO ESPANCADO POR ESTAS [illegible] CONGELADAS! MAS... O QUE MOVE ESSAS COISAS?! ELAS NÃO PASSAM DE LÍQUIDO CONGELADO!
VAGAROSAMENTE, DEVIDO À TEMPERATURA ELEVADA, SUFOCAM O MONSTRO... QUE, AO SENTIR DOR, RECUA PARA ENXOTÁ-LOS...
...ATÉ QUE...
SKRAK!!
...UM DELES FIQUE CAÍDO NO BURACO ABERTO NO PISO.
AHH! ESTOU COM MUITA SORTE, POIS AGORA RESTA APENAS UMA DAS GÉLIDAS CRIATURAS!
E NÃO EXISTE NENHUMA... NEM MESMO ESTAS COISAS FANTÁSTICAS... CAPAZ DE RESISTIR AO DESCOMUNAL PODER DE BLASTAAR!

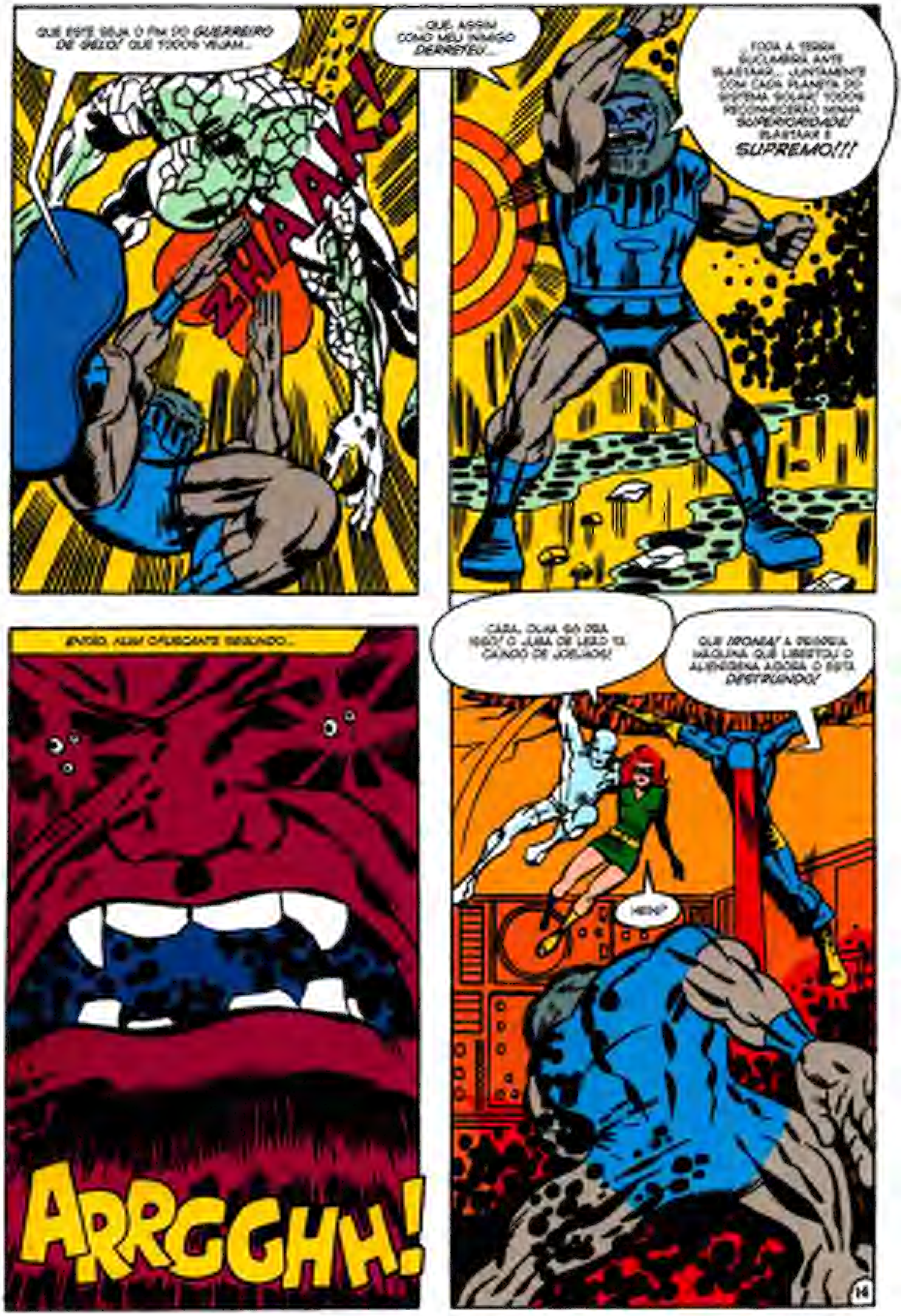
QUE ESTE SEJA O FIM DO *GUERREIRO DE GELO!* QUE TODOS VEJAM...
ZHRAAK!
...QUE, ASSIM COMO MEU INIMIGO *DERRETEU*...
TODA A TERRA SUCUMBIRÁ ANTE BLASTAAR... JUNTAMENTE COM CADA PLANETA DO SISTEMA SOLAR! TODOS RECONHECERÃO MINHA **SUPERIORIDADE!** BLASTAAR É **SUPREMO!!!**
ENTÃO, NUM OFUSCANTE SEGUNDO...
ARRGGHH!
CARA, OLHA SÓ ISSO! O JUBA DE LEÃO TÁ CAINDO DE JOELHOS!
QUE *IRONIA!* A PRÓPRIA MÁQUINA QUE LIBERTOU O ALIENÍGENA AGORA O ESTÁ *DESTRUINDO!*
HEIN?

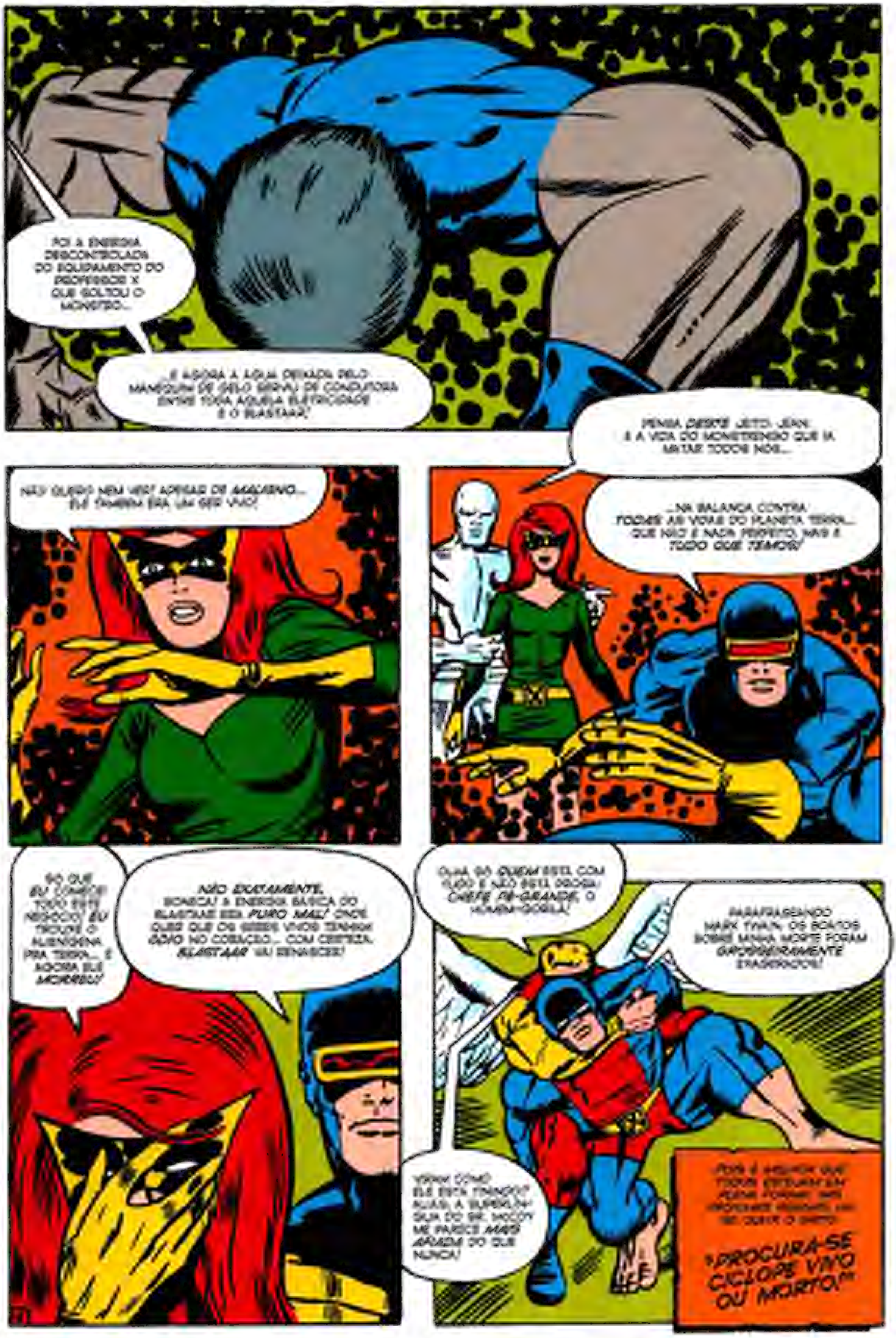
FOI A ENERGIA DESCONTROLADA DO EQUIPAMENTO DO PROFESSOR X QUE SOLTOU O MONSTRO...
...E AGORA A ÁGUA DEIXADA PELO MANEQUIM DE GELO SERVIU DE CONDUTORA ENTRE TODA AQUELA ELETRICIDADE E O ELASTAAR!
NÃO QUERO NEM VER! APESAR DE MALIGNO... ELE TAMBÉM ERA UM SER VIVO!
PENSA DESTE JEITO, JEAN: É A VIDA DO MONSTRENGO QUE IA MATAR TODOS NÓS...
...NA BALANÇA CONTRA TODAS AS VIDAS DO PLANETA TERRA... QUE NÃO É NADA PERFEITO, MAS É TUDO QUE TEMOS!
SÓ QUE EU COMECEI TODO ESTE NEGÓCIO! EU TROUXE O ALIENÍGENA PRA TERRA... E AGORA ELE MORREU!
NÃO EXATAMENTE, BONECA! A ENERGIA BÁSICA DO ELASTAAR ERA PURO MAL! ONDE QUER QUE OS SERES VIVOS TENHAM ÓDIO NO CORAÇÃO... COM CERTEZA, ELASTAAR VAI RENASCER!
OLHA SÓ QUEM ESTÁ COM TUDO E NÃO ESTÁ PROSA: CHEFE PÉ-GRANDE, O HOMEM-GORILA!
PARAFRASEANDO MARK TWAIN, OS BOATOS SOBRE MINHA MORTE FORAM GROSSEIRAMENTE EXAGERADOS!
VIRAM COMO ELE ESTÁ ZANGADO? ALIÁS, A SUPERLÍNGUA DO SR. MCCOY ME PARECE MAIS AFIADA DO QUE NUNCA!
POIS É MELHOR QUE TODOS ESTEJAM EM PLENA FORMA, POIS [illegible]
"PROCURA-SE CICLOPE VIVO OU MORTO!"

X-MEN 54

ARTE DA CAPA

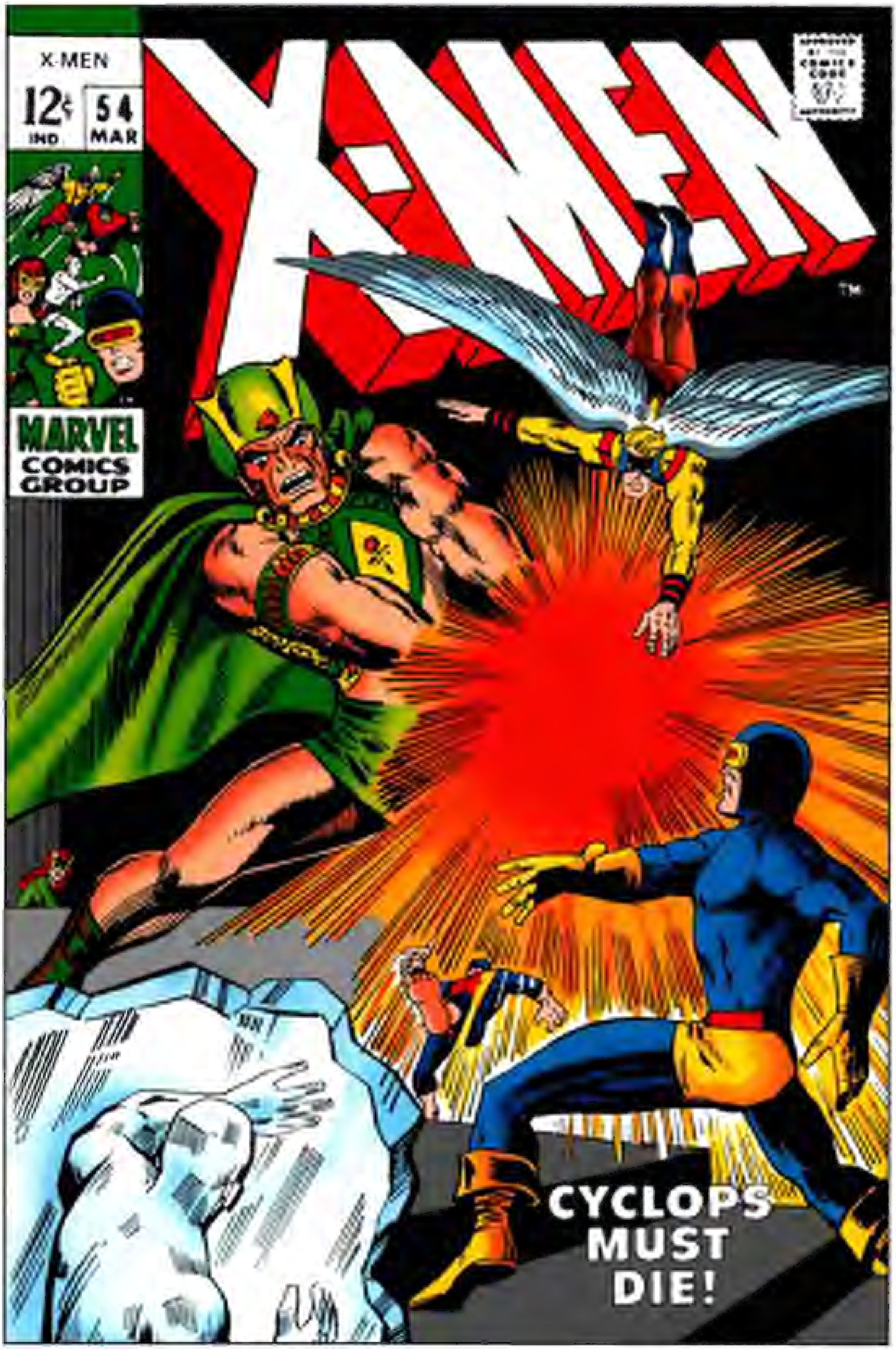
X-MEN
12¢
IND
54
MAR
MARVEL
COMICS
GROUP
X-MEN
APPROVED BY THE COMICS CODE AUTHORITY
CYCLOPS MUST DIE!

X-MEN! A EQUIPE DE COMBATE MAIS INCOMUM DE TODOS OS TEMPOS!

PROCURA-SE CICLOPE VIVO OU MORTO

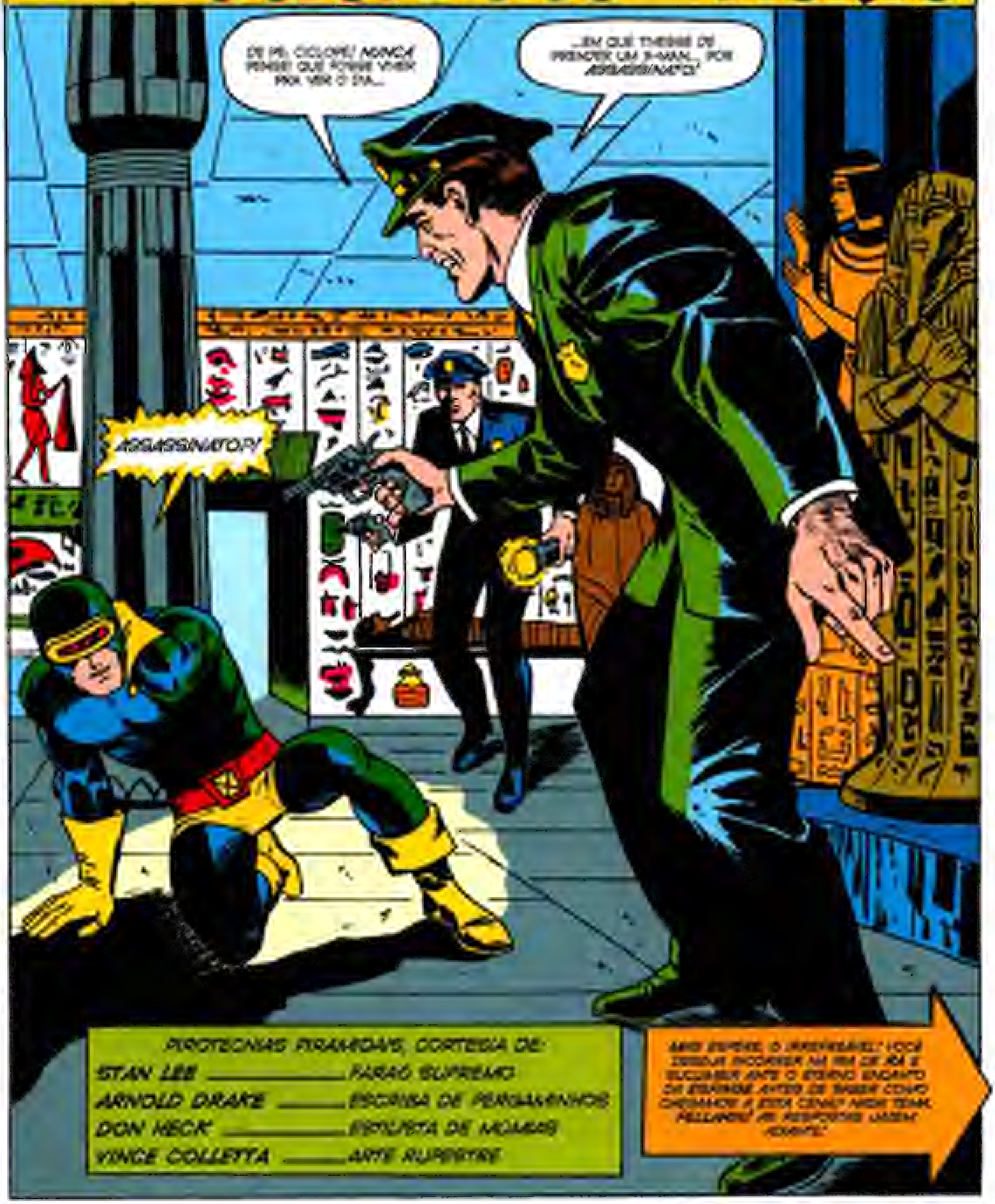
DE PÉ, CICLOPE! NUNCA PENSEI QUE FOSSE VIVER PRA VER O DIA...
...EM QUE TIVESSE DE PRENDER UM X-MAN... POR ASSASSINATO!
ASSASSINATO?!
PIROTECNIAS PIRAMIDAIS, CORTESIA DE:
STAN LEE ________ FARAÓ SUPREMO
ARNOLD DRAKE ______ ESCRIBA DE PERGAMINHOS
DON HECK ________ ESCULTOR DE MÚMIAS
VINCE COLLETTA ______ ARTE RUPESTRE
MAIS DEPRESSA, Ó IRREFREÁVEL! VOCÊ DESEJA INCORRER NA IRA DE RÁ E SUCUMBIR ANTE O ETERNO ENCANTO DA ESFINGE ANTES DE SABER COMO CHEGAMOS A ESTA CENA? NESSE CASO, FALHARÁ! AS RESPOSTAS JAZEM ADIANTE!

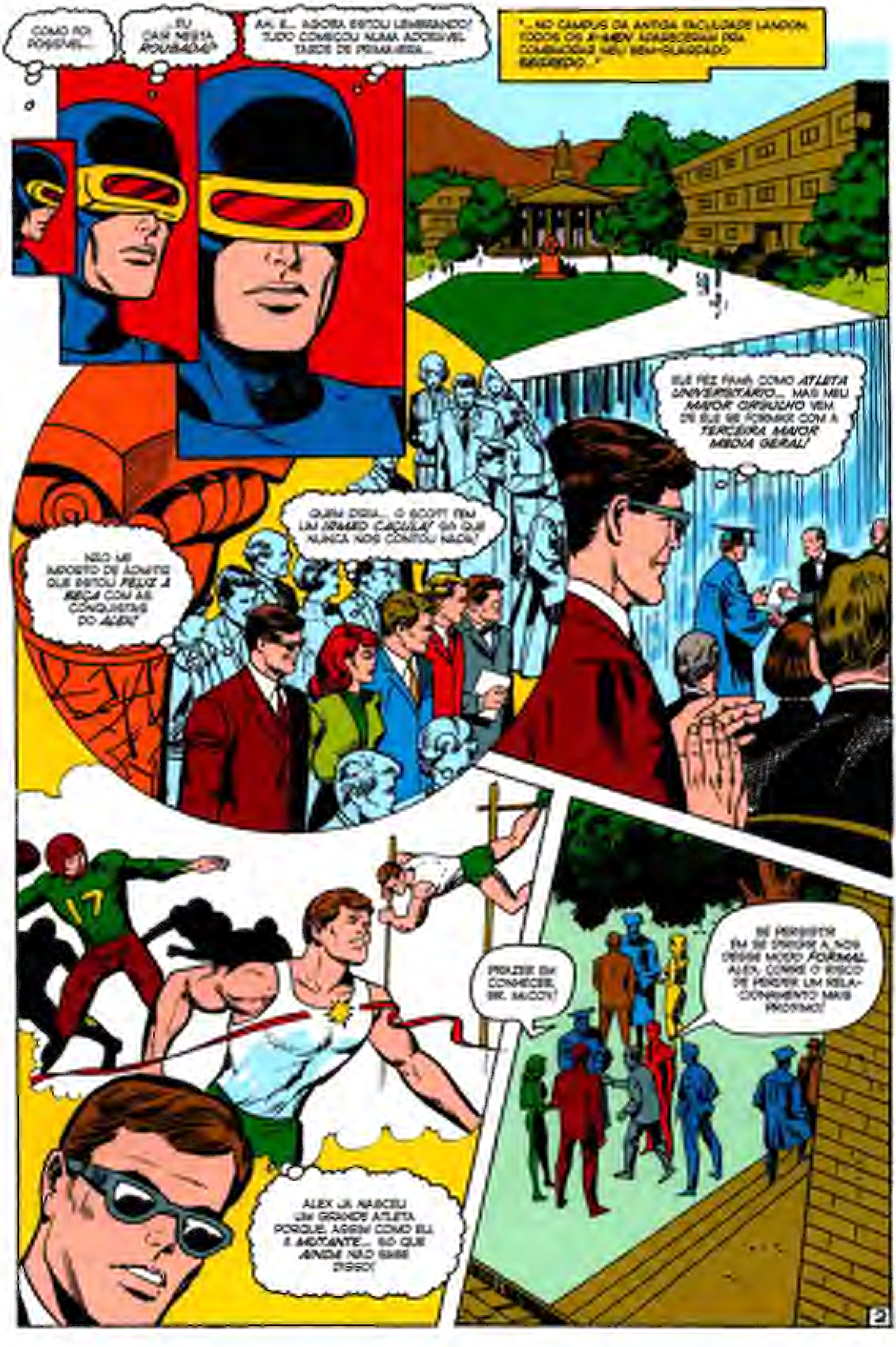
COMO FOI POSSÍVEL...
...EU CAIR NESTA ROUBADA?
AH, É... AGORA ESTOU LEMBRANDO! TUDO COMEÇOU NUMA AGRADÁVEL TARDE DE PRIMAVERA...
"...NO CAMPUS DA ANTIGA FACULDADE LANDON, TODOS OS X-MEN ASSISTIRAM ÀS COMEMORAÇÕES [illegible] MEU BEM-GUARDADO SEGREDO..."
ELE FEZ FAMA COMO ATLETA UNIVERSITÁRIO... MAS MEU MAIOR ORGULHO VEM DE ELE SE FORMAR COM A TERCEIRA MAIOR MÉDIA GERAL!
QUEM DIRIA... O SCOTT TEM UM IRMÃO CAÇULA! E QUE NUNCA NOS CONTOU NADA!
...NÃO ME IMPORTO DE ADMITIR QUE ESTOU FELIZ À BEÇA COM AS CONQUISTAS DO ALEX!
17
PRAZER EM CONHECER, SR. McCOY!
SE PERSISTIR EM SE DIRIGIR A NÓS DESSE MODO FORMAL, ALEX, CORRE O RISCO DE PERDER UM RELACIONAMENTO MAIS PRÓXIMO!
ALEX JÁ NASCEU UM GRANDE ATLETA PORQUE, ASSIM COMO EU, É MUTANTE... SÓ QUE AINDA NÃO SABE DISSO!

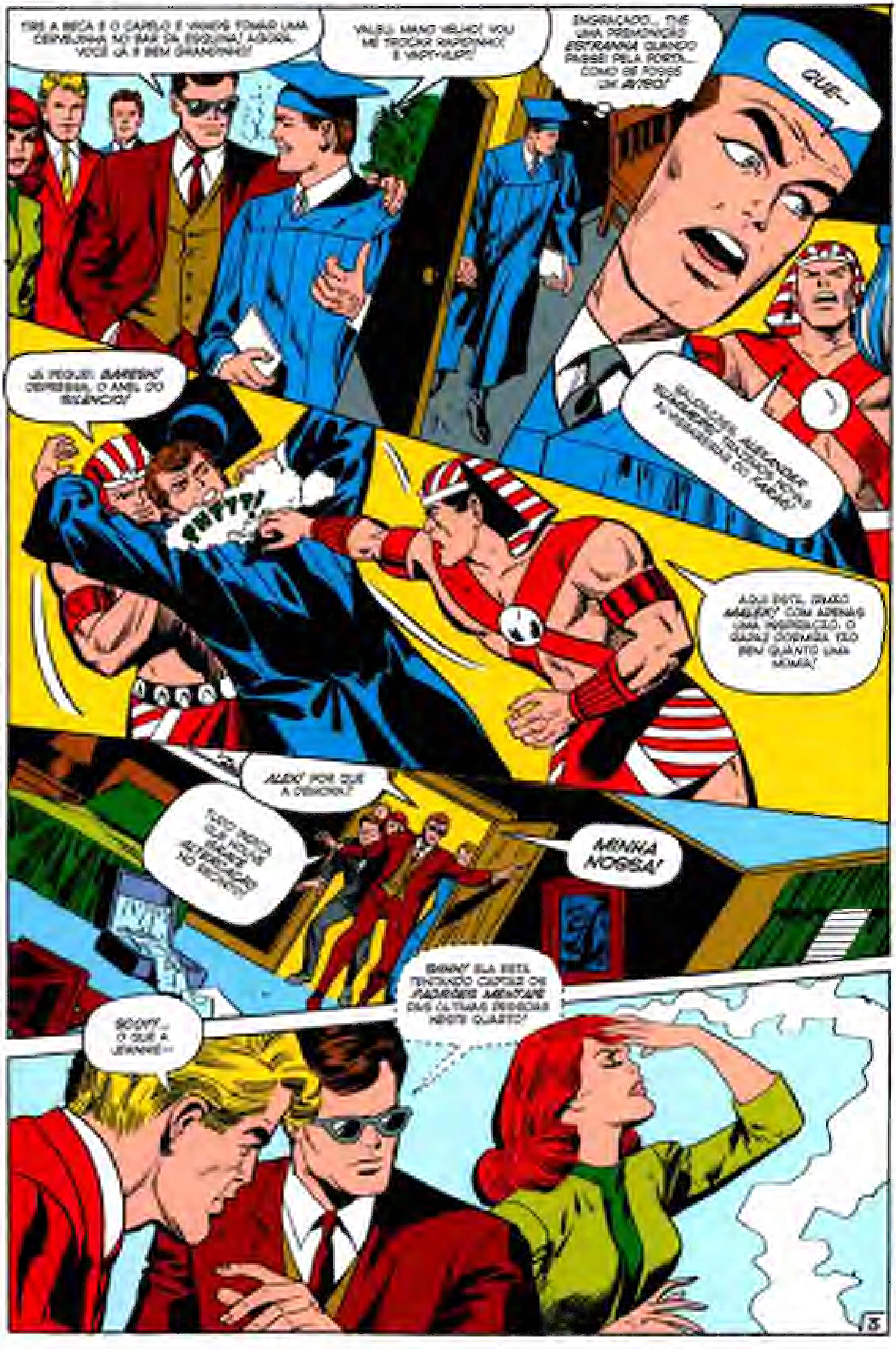
TIRE A BECA E O CAPELO E VAMOS TOMAR UMA CERVEJINHA NO BAR DA ESQUINA! AGORA VOCÊ JÁ É BEM GRANDINHO!
VALEU, MANO VELHO! VOU ME TROCAR RAPIDINHO E VAPT-VUPT!
ENGRAÇADO... TIVE UMA PREMONIÇÃO ESTRANHA QUANDO PASSEI PELA PORTA... COMO SE FOSSE UM AVISO!
QUE--
SAUDAÇÕES, ALEXANDER SUMMERS! TRAZEMOS-TE À VONTADE DO FARAÓ!
JÁ PEGUEI, BARESH! DEPRESSA, O ANEL DO SILÊNCIO!
PHTTT!
AQUI ESTÁ, IRMÃO AMENT! COM APENAS UMA INALAÇÃO, O GAROTO DORMIRÁ TÃO BEM QUANTO UMA MÚMIA!
ALEX! POR QUE A DEMORA?
TUDO INDICA QUE HOUVE GRANDE AGITAÇÃO NO RECINTO!
MINHA NOSSA!
BOBBY! ELA ESTÁ TENTANDO CAPTAR OS PADRÕES MENTAIS DAS ÚLTIMAS PESSOAS NESTE QUARTO!
SCOTT... O QUE A JEANNE--

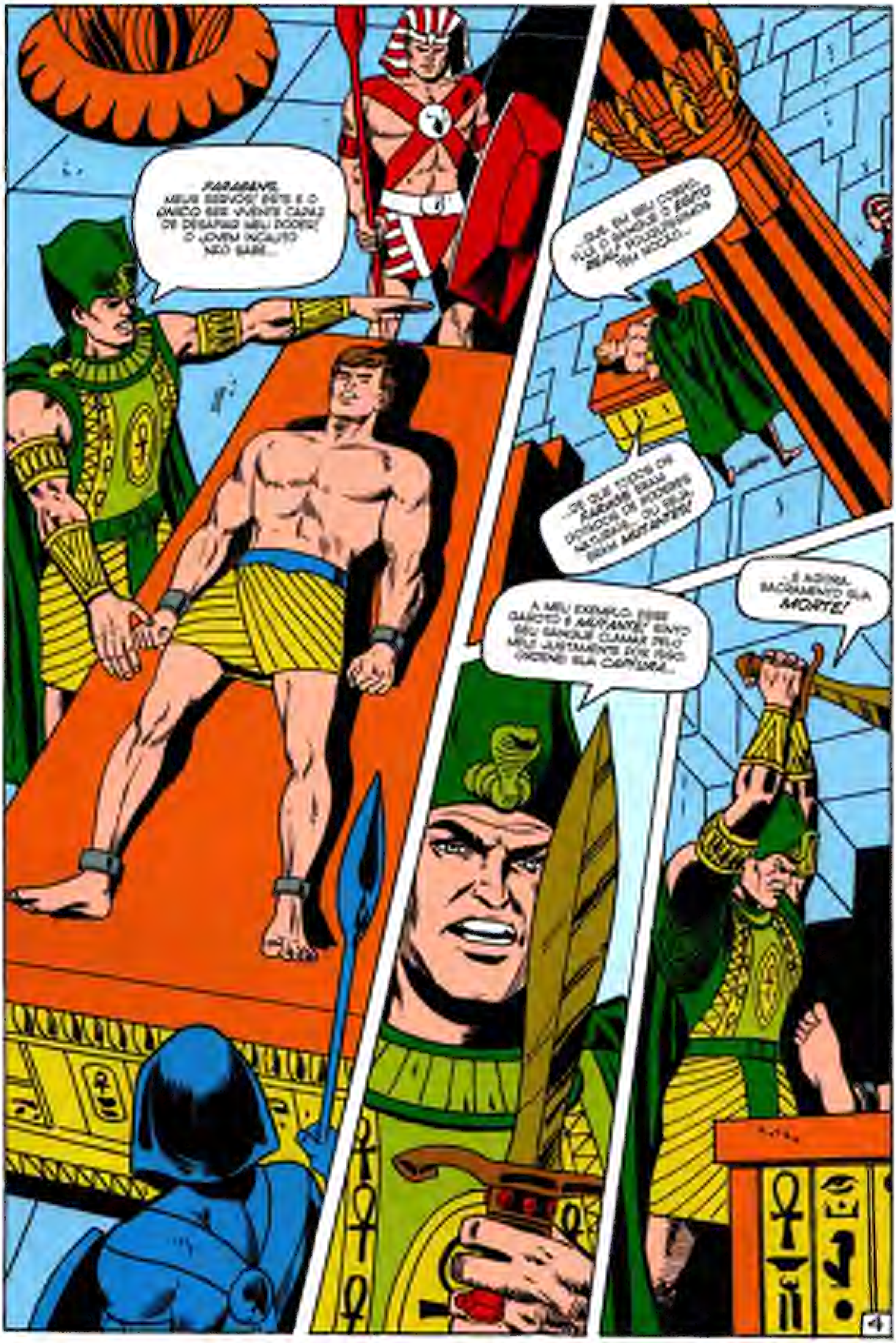
PARABÉNS, MEU SERVO! ESTE É O ÚNICO SER VIVENTE CAPAZ DE DESAFIAR MEU PODER! O JOVEM INCAUTO NÃO SABE...
...QUE, EM SEU CORPO, FLUI O SANGUE DO EGITO REAL! PODERÍAMOS TER NOÇÃO...
...DE QUE TODOS OS ZARRUK ERAM DOTADOS DE PODERES NATURAIS... OU SEJA, ERAM MUTANTES!
A MEU EXEMPLO, ESSE GAROTO É MUTANTE! SEU SANGUE CLAMAVA PELO MEU. JUSTAMENTE POR ISSO ORDENEI SUA CAPTURA...
...E AGORA, SACRAMENTO SUA MORTE!

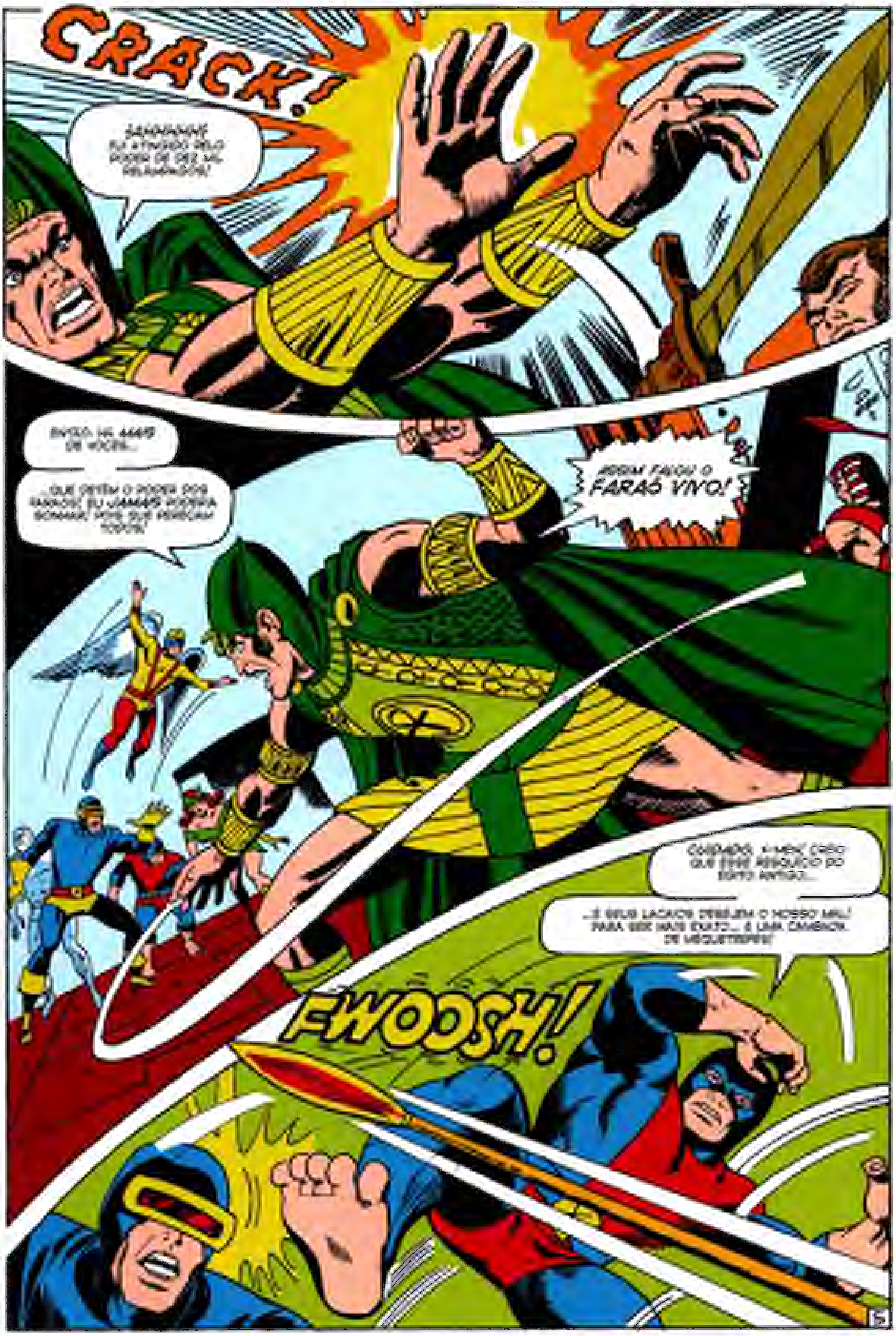
CRACK!
AAAAAAAH! FUI ATINGIDO PELO PODER DE DEZ MIL RELÂMPAGOS!
ENTÃO HÁ MAIS DE VOCÊS...
...QUE DETÊM O PODER DOS FARAÓS! EU JAMAIS PODERIA SONHAR! HOJE QUE PEREÇAM TODOS!
ASSIM FALOU O FARAÓ VIVO!
CUIDADO, X-MEN! CREIO QUE ESSE RESQUÍCIO DO EGITO ANTIGO...
...E SEUS LACAIOS DESEJAM O NOSSO MAL! PARA SER MAIS EXATO... É UMA CAMBADA DE MEQUETREFES!
FWOOSH!

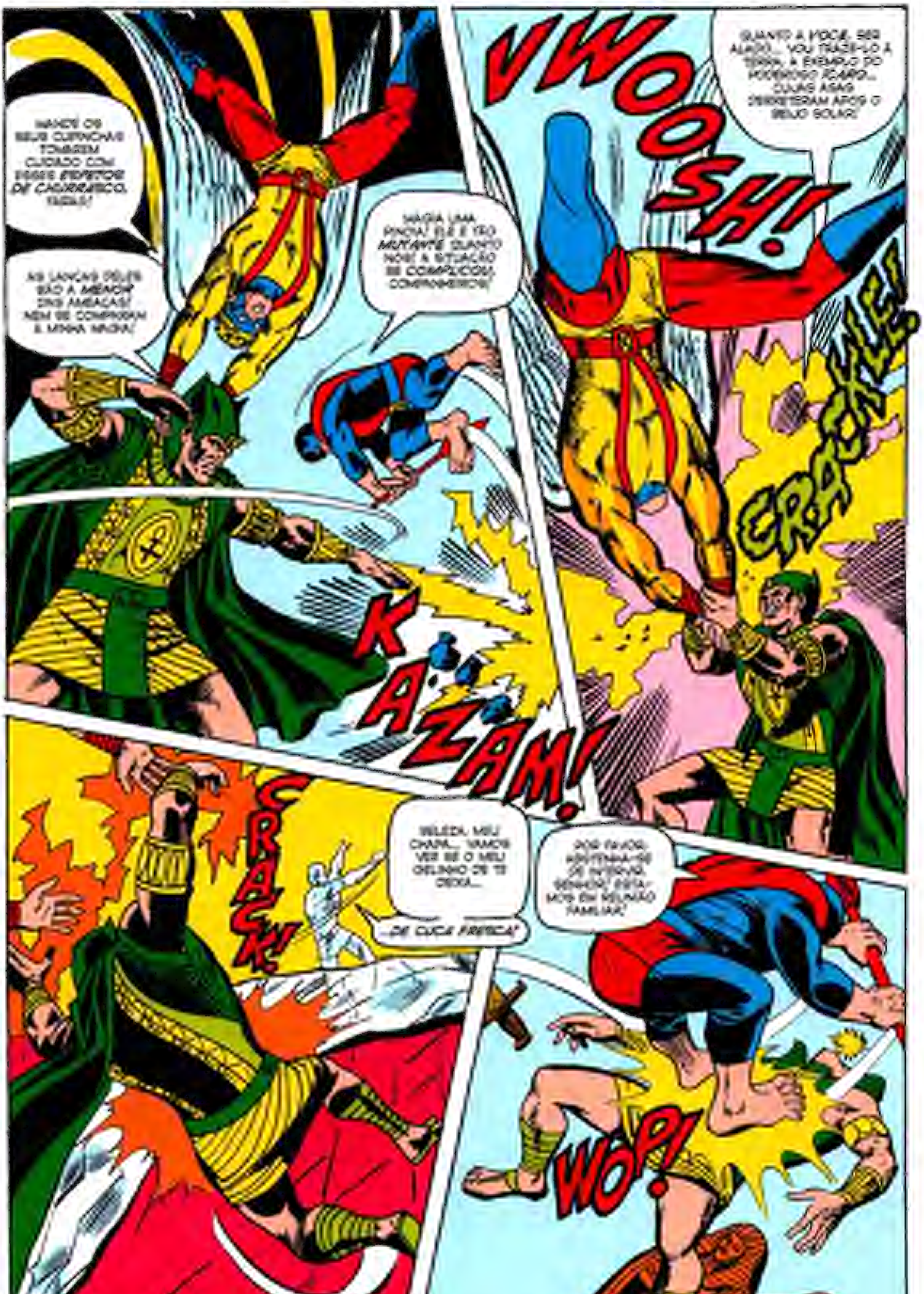
MANDE OS SEUS CUPINCHAS TOMAREM CUIDADO COM ESSES ESPETOS DE CHURRASCO, FADA!
AS LANÇAS DELES SÃO A MENOR DAS AMEAÇAS! NEM SE COMPARAM À MINHA MAGIA!
MAGIA UMA PINOIA! ELE É TÃO MUTANTE QUANTO NÓS! A SITUAÇÃO SE COMPLICOU, COMPANHEIROS!
VWOOSH!
QUANTO A VOCÊ, SEU ALADO... VOU TRAZÊ-LO À TERRA, A EXEMPLO DO MALFADADO ÍCARO... CUJAS ASAS DERRETERAM APÓS O BEIJO SOLAR!
CRACKLE!
KAZAM!
CRACK!
BELEZA, MEU CHAPA... VAMOS VER SE O MEU GELINHO TE DEIXA...
...DE CUCA FRESCA!
POR FAVOR, ABSTENHA-SE DE INTERVIR, SENHOR! ESTAMOS EM REUNIÃO FAMILIAR!
WOP!

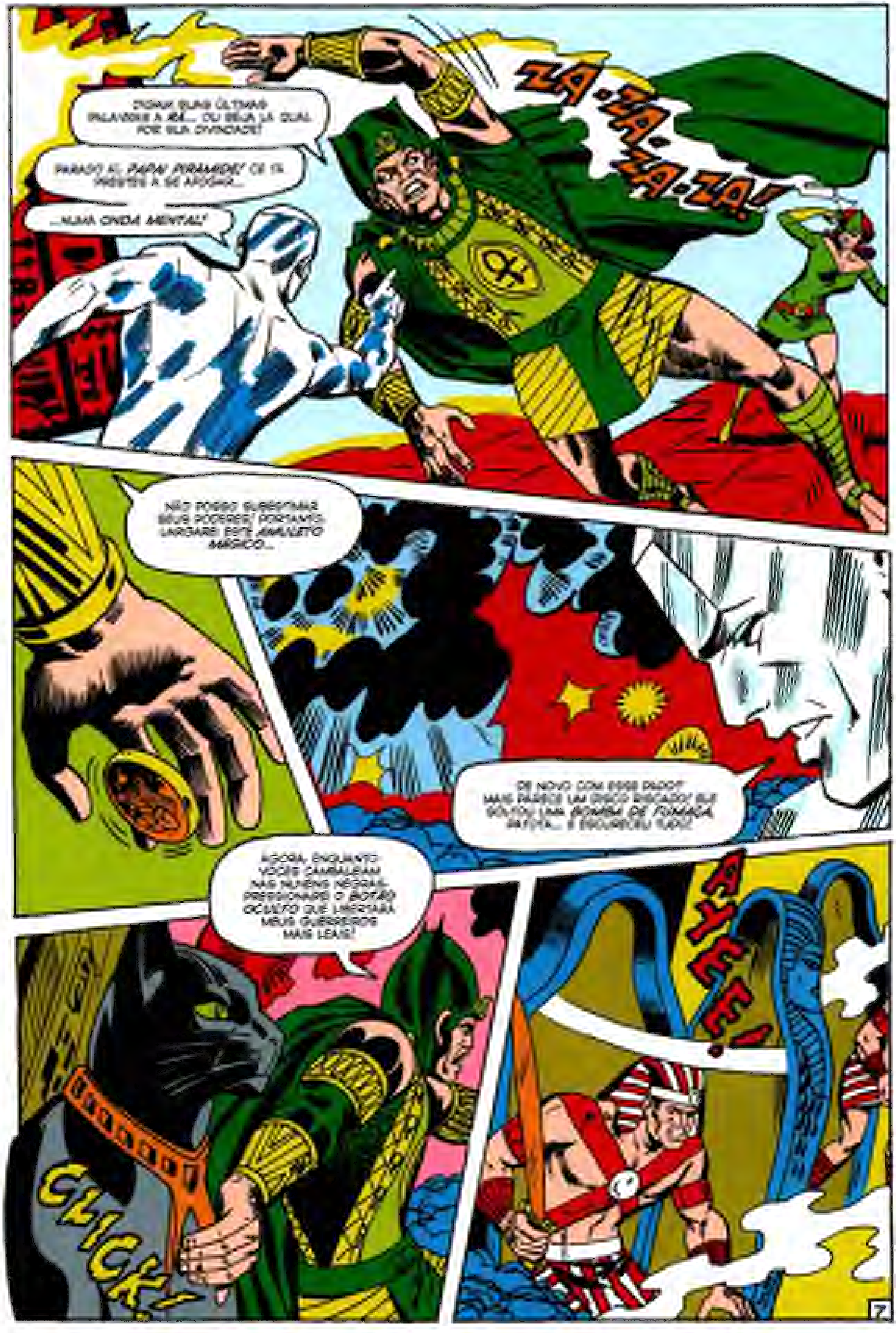
DIGAM SUAS ÚLTIMAS PALAVRAS A RÁ... OU SEJA LÁ QUAL FOR SUA DIVINDADE!
PARADO AÍ, PAPAI PIRÂMIDE! OU TÁ PRESTES A SE AFOGAR...
...NUMA ONDA MENTAL!
ZA-ZA-ZA-ZA!
NÃO POSSO SUBESTIMAR SEUS PODERES! PORTANTO, LARGAREI ESTE AMULETO MÁGICO...
DE NOVO COM ESSE PAPO? MAIS PARECE UM DISCO RISCADO! ELE SOLTOU UMA BOMBA DE FUMAÇA, PATOTA... E ESCURECEU TUDO!
AGORA, ENQUANTO VOCÊS CAMBALEIAM NAS NUVENS NEGRAS, PRESSIONAREI O BOTÃO OCULTO QUE LIBERTARÁ MEUS GUERREIROS MAIS LEAIS!
CLICK!
AYEE!

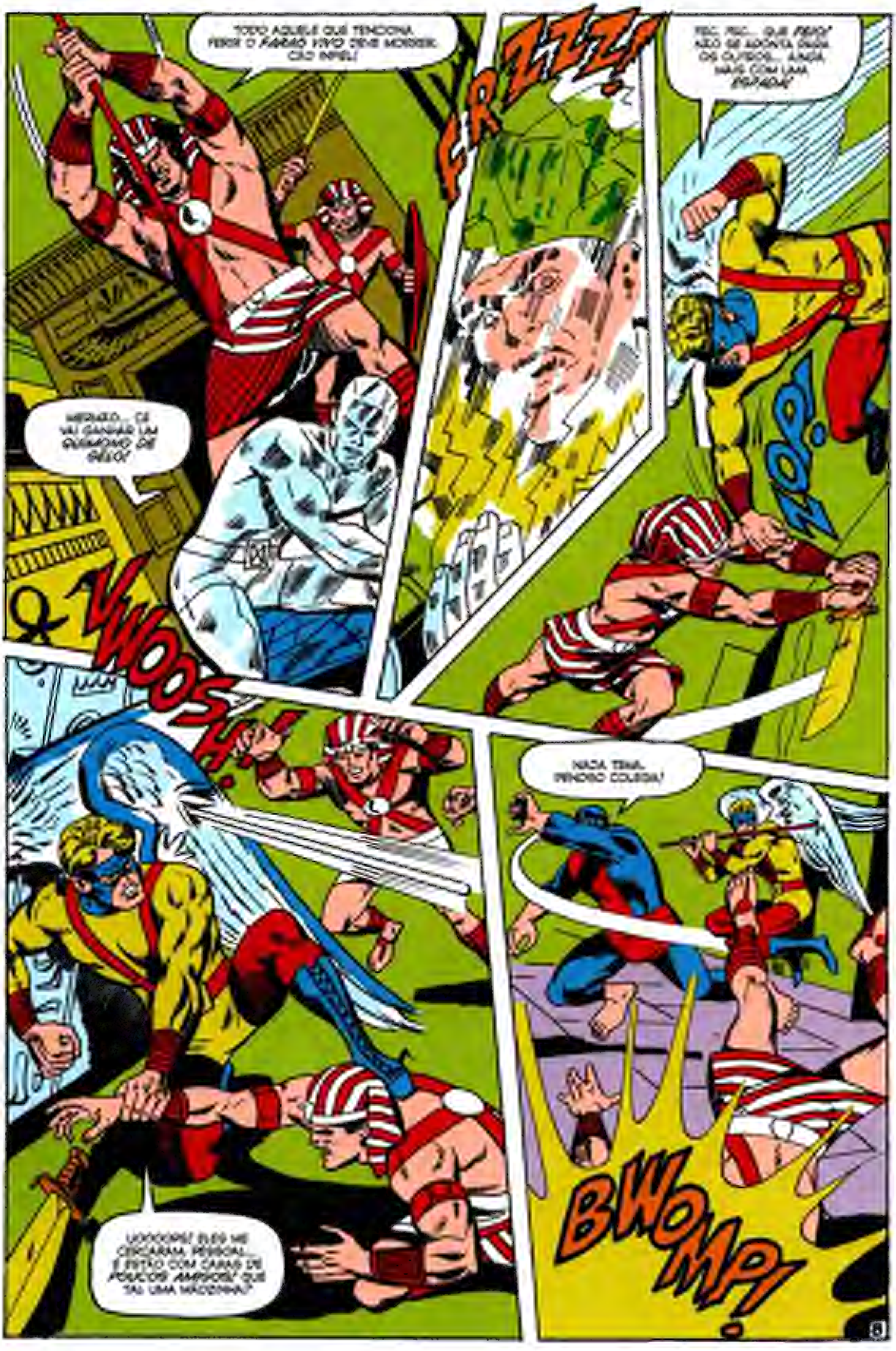
TODO AQUELE QUE TENCIONA FERIR O FARAÓ VIVO DEVE MORRER. CÃO INFIEL!
FRZZZ!
FEC, FEC... QUE FEIO! NÃO SE APONTA PARA OS OUTROS... AINDA MAIS COM UMA ESPADA!
ZOOP!
MEIRADO... CÊ VAI GANHAR UM QUIMONO DE GELO!
VWOOSH!!
NADA TEMA, MENINO COLEGA!
UOOOOPS! ELES ME CERCARAM, PESSOAL... E ESTÃO COM CARAS DE POUCOS AMIGOS! QUE TAL UMA MÃOZINHA?
BWOMP!

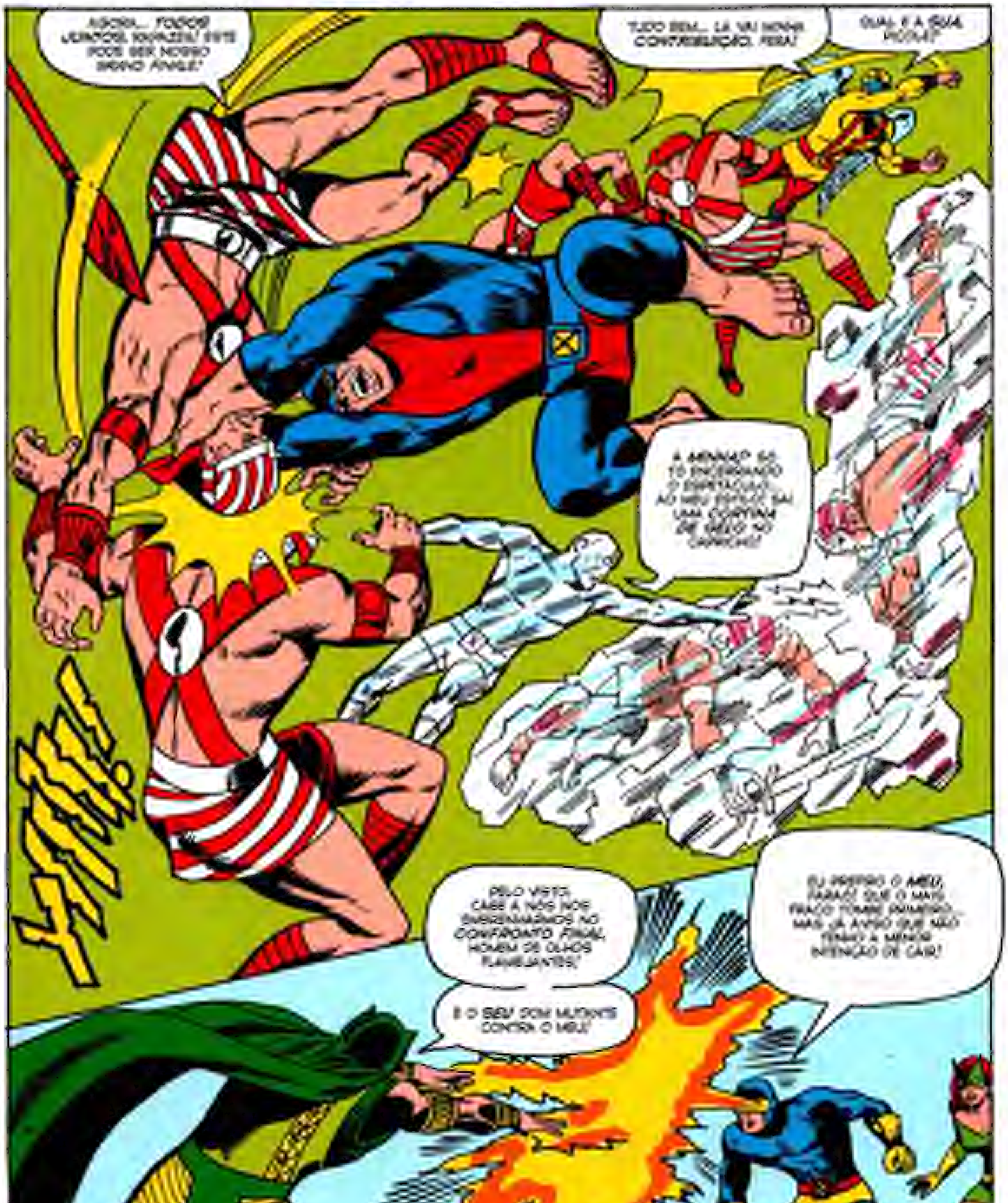
AGORA... TODOS JUNTOS, RAPAZES! ESTE PODE SER NOSSO GRAND FINALE!
TUDO BEM... LÁ VAI MINHA CONTRIBUIÇÃO, FERA!
QUAL É A SUA PIADA?
A MENINA? SÓ TÔ ENCERRANDO O ESPETÁCULO AO MEU ESTILO! SAI UMA CORTINA DE GELO NO CAPRICHO!
YAHH!!
PELO VISTO, CABE A NÓS NOS ENFRENTARMOS NO CONFRONTO FINAL, HOMEM DE OLHOS FLAMEJANTES!
É O SEU DOM MUTANTE CONTRA O MEU!
EU PREFIRO O MEU, FARAÓ! QUE O MAIS FRACO TOMBE PRIMEIRO... MAS JÁ AVISO QUE NÃO TENHO A MENOR INTENÇÃO DE CAIR!

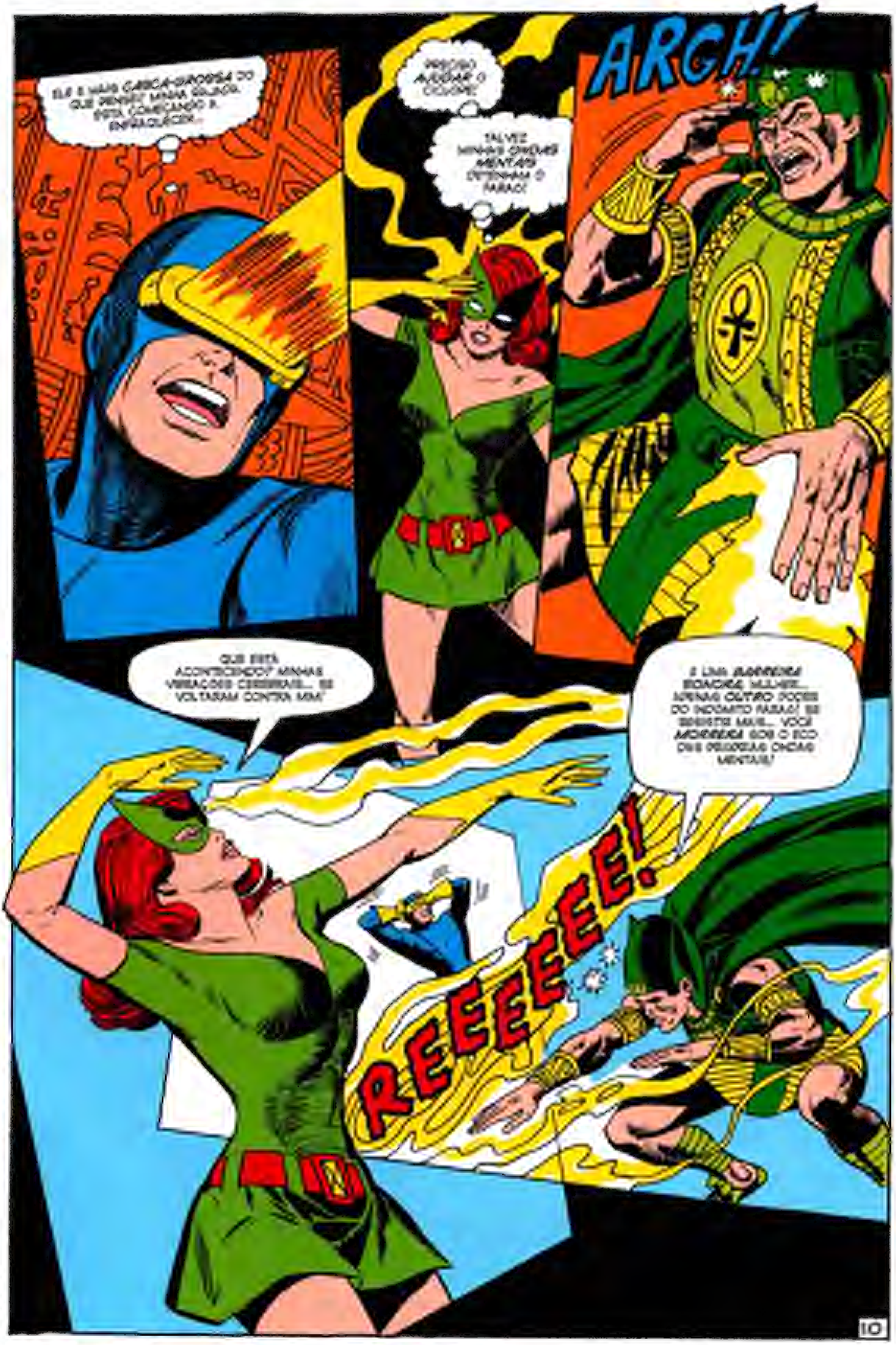
ELE É MAIS CABEÇA-GROSSA DO QUE PENSEI! MINHA RAJADA ESTÁ COMEÇANDO A ENFRAQUECER...
PRECISO AJUDAR O CICLOPE!
TALVEZ MINHAS ONDAS MENTAIS DETENHAM O FARAÓ!
ARGH!
QUE ESTÁ ACONTECENDO? MINHAS VIBRAÇÕES CEREBRAIS... SE VOLTARAM CONTRA MIM!
É UMA BARREIRA PSÍQUICA, MULHER... APENAS OUTRO PODER DO INSÓLITO FARAÓ! SE RESISTIR MAIS... VOCÊ MORRERÁ SOB O ECO DAS PRÓPRIAS ONDAS MENTAIS!
REEEEEEE!

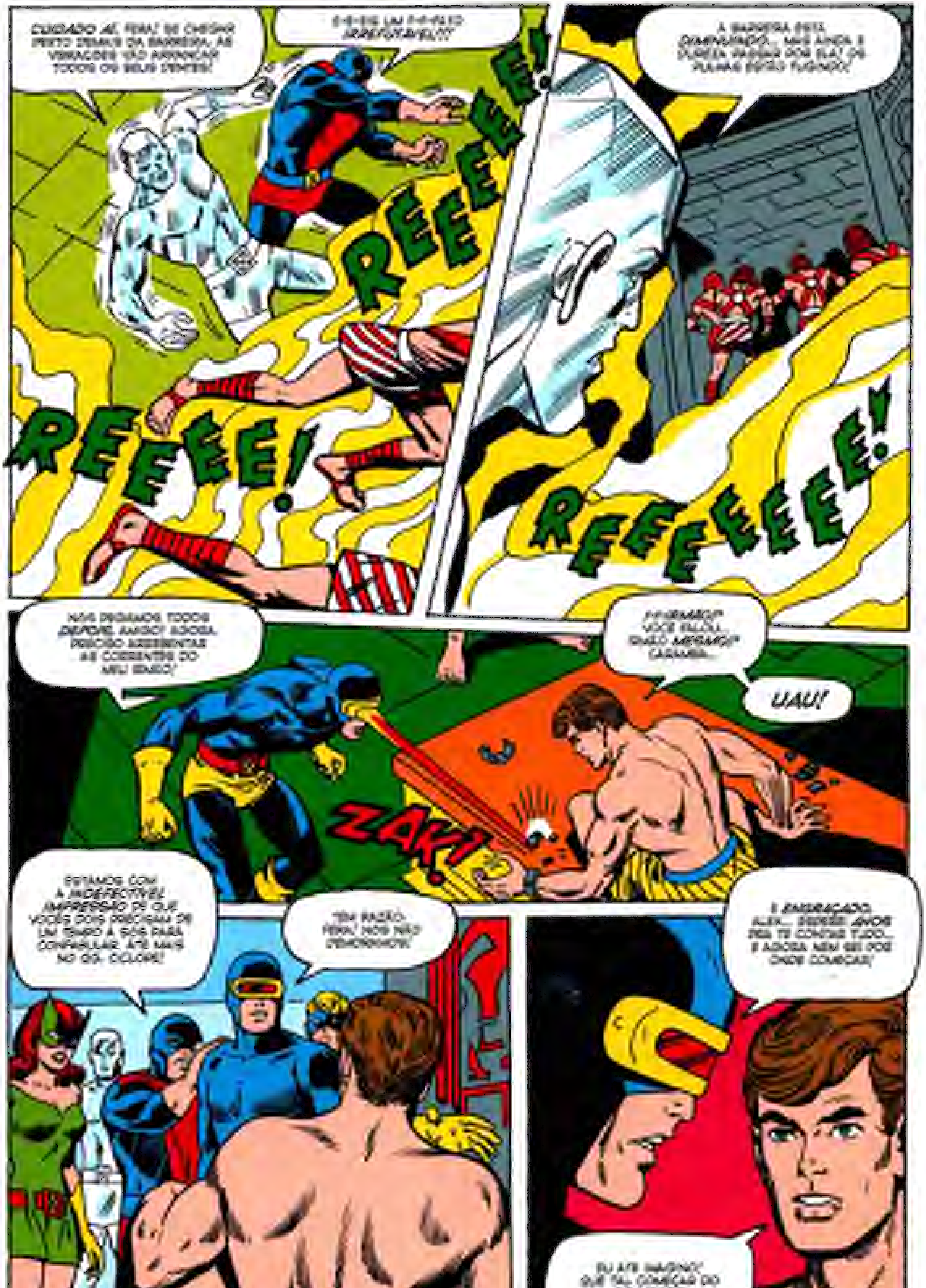
CUIDADO AÍ, FERA! SE CHEGAR PERTO DEMAIS DA BARREIRA, AS VIBRAÇÕES VÃO ARRANCAR TODOS OS SEUS DENTES!
É-É-É UM F-F-FATO IRREFUTÁVEL!!!
REEEEE!
REEEE!
A BARREIRA ESTÁ DIMINUINDO... MAS AINDA É DIFÍCIL PASSAR POR ELA! OS PLUMAS ESTÃO FUGINDO!
REEEEEEE!
NÓS PEGAMOS TODOS DEPOIS, AMIGO! AGORA, PRECISO ARREBENTAR AS CORRENTES DO MEU IRMÃO!
I-I-IRMÃO?! VOCÊ FALOU... IRMÃO MESMO?! CARAMBA...
UAU!
ZAK!
ESTAMOS COM A INDEFECTÍVEL IMPRESSÃO DE QUE VOCÊS DOIS PRECISAM DE UM TEMPO A SÓS PARA CONFABULAR. ATÉ MAIS NO QG, CICLOPE!
TEM RAZÃO, FERA! NÓS NÃO DEMORAMOS!
É ENGRAÇADO, ALEX... ESPEREI ANOS PRA TE CONTAR TUDO... E AGORA NEM SEI POR ONDE COMEÇAR!
EU ATÉ IMAGINO! QUE TAL COMEÇAR DO COMEÇO?

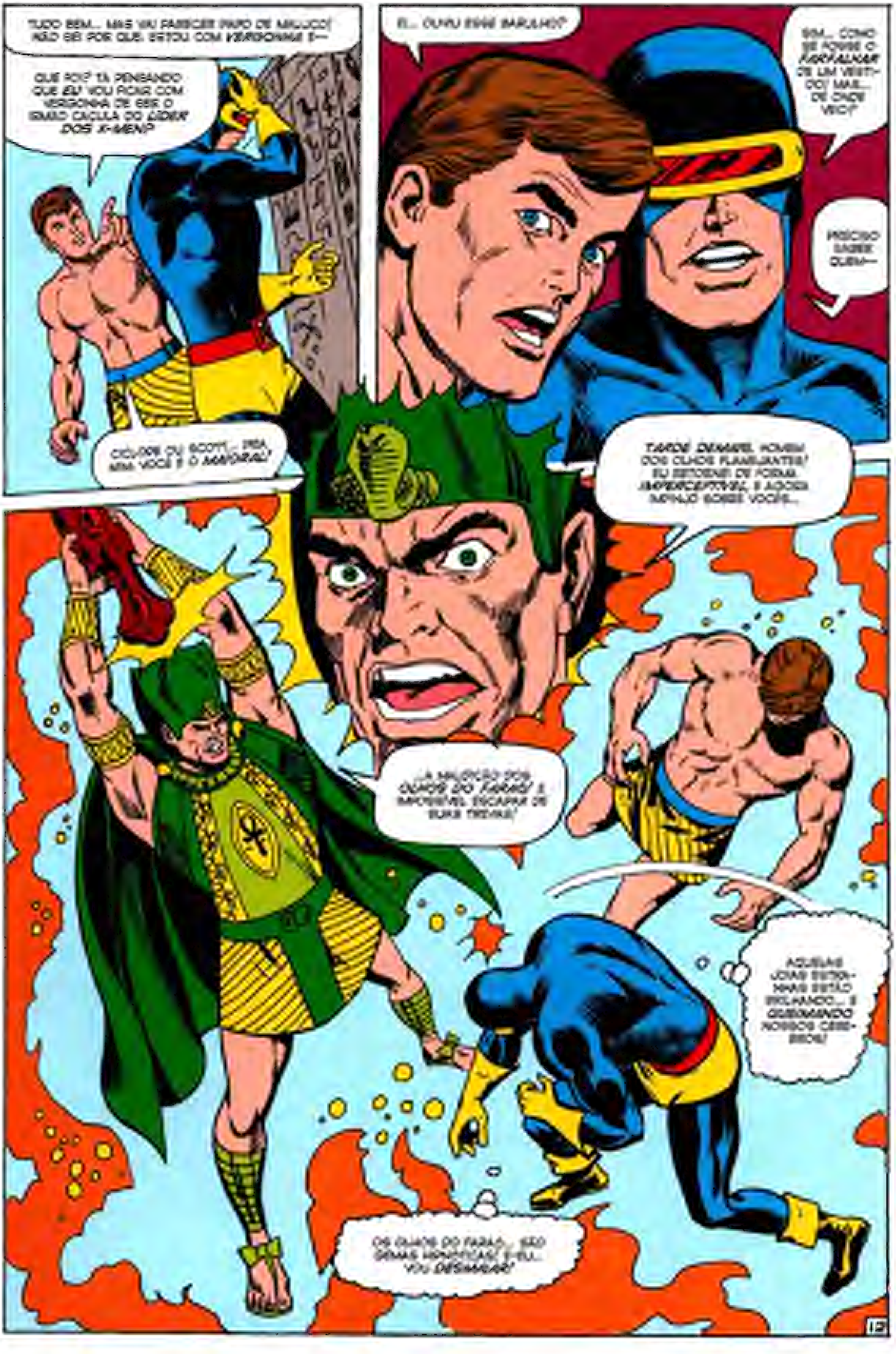
TUDO BEM... MAS VAI PARECER PAPO DE MALUCO! NÃO SEI POR QUE, ESTOU COM *VERGONHA* E—
QUE FOI? TÁ PENSANDO QUE *EU* VOU FICAR COM VERGONHA DE SER O IRMÃO CAÇULA DO *LÍDER DOS X-MEN*?
CICLOPE OU SCOTT... PRA MIM VOCÊ É O *MAIORAL*!
EI... OUVIU ESSE BARULHO?
SIM... COMO SE FOSSE O *FARFALHAR* DE UM VESTIDO! MAS... DE ONDE VEIO?
PRECISO SABER QUEM—
TARDE DEMAIS, HOMEM DOS OLHOS FLAMEJANTES! EU RETORNEI DE FORMA *IMPERCEPTÍVEL* E AGORA REINO SOBRE VOCÊS...
...A MALDIÇÃO DOS *OLHOS DO FARAÓ*! É IMPOSSÍVEL ESCAPAR DE SUAS TREVAS!
AQUELAS JOIAS ESTRANHAS ESTÃO BRILHANDO... E *QUEIMANDO* NOSSOS CÉREBROS!
OS OLHOS DO FARAÓ... SÃO GEMAS HIPNÓTICAS! E EU... VOU *DESMAIAR*!

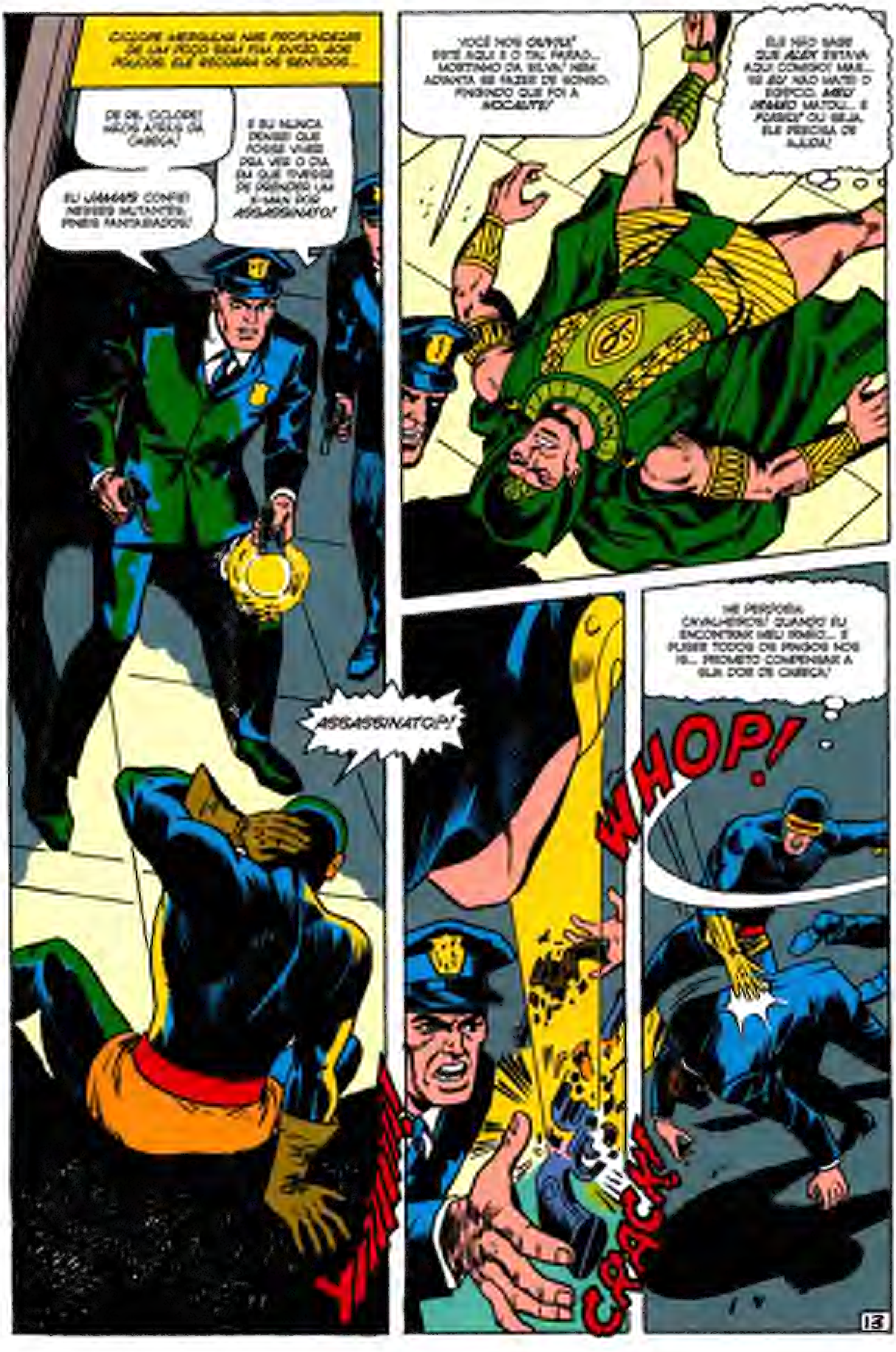
CICLOPE MERGULHA NAS PROFUNDEZAS DE UM POÇO SEM FIM. ENTÃO, AOS POUCOS ELE RECOBRA OS SENTIDOS...
DE PÉ, CICLOPE! MÃOS ATRÁS DA CABEÇA!
EU JAMAIS CONFIEI NESSES MUTANTES, ENTES FANTASIADOS!
E EU NUNCA PENSEI QUE FOSSE VIVER PRA VER O DIA EM QUE TIVESSE DE PRENDER UM X-MAN POR ASSASSINATO!
ASSASSINATO?!
YZZZZZT!
VOCÊ NOS OUVIU! ESTE AQUI É O TAL FARAÓ... MORTINHO DA SILVA! NEM ADIANTA SE FAZER DE BOBO, FINGINDO QUE FOI À NOCAUTE!
ELE NÃO SABE QUE ALEX ESTAVA AQUI COMIGO! MAS... SE EU NÃO MATEI O SUJEITO, MEU IRMÃO MATOU... E FUGIU! OU SEJA, ELE PRECISA DE AJUDA!
CRACK!
ME PERDOEM, CAVALHEIROS! QUANDO EU ENCONTRAR MEU IRMÃO... E PUSER TODOS OS PINGOS NOS IS... PROMETO COMPENSAR A SUA DOR DE CABEÇA!
WHOP!

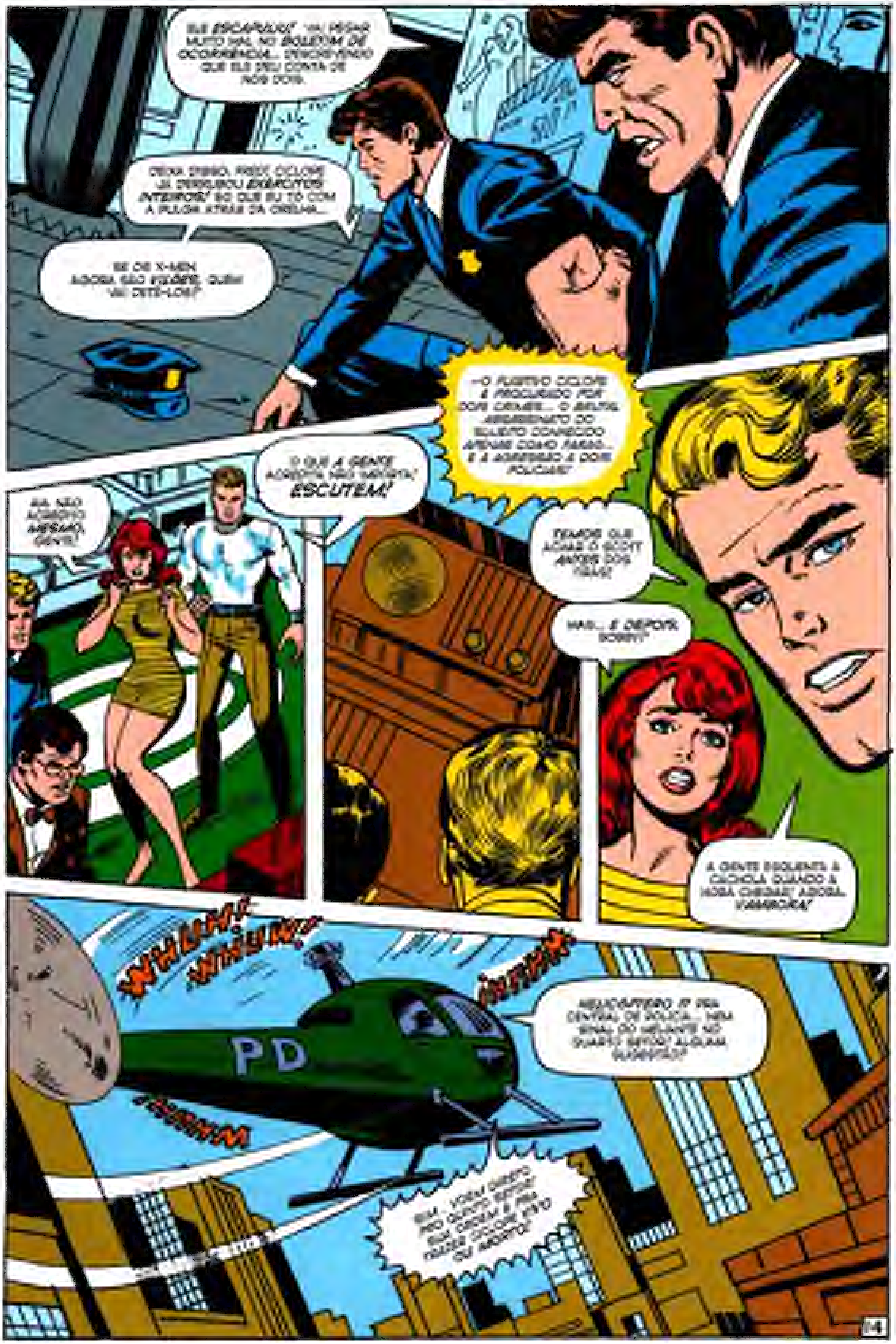
ELE ESCAPULIU! VAI PEGAR MUITO MAL NO BOLETIM DE OCORRÊNCIA... DESCREVENDO QUE ELE DEU CONTA DE NÓS DOIS.
DEIXA DISSO, FRED! CICLOPE JÁ DERRUBOU EXÉRCITOS INTEIROS! SÓ QUE EU TÔ COM A PULGA ATRÁS DA ORELHA...
SE OS X-MEN AGORA SÃO VILÕES, QUEM VAI DETÊ-LOS?
—O FUGITIVO CICLOPE É PROCURADO POR DOIS CRIMES... O BRUTAL ASSASSINATO DO SUJEITO CONHECIDO APENAS COMO FARAÓ... E A AGRESSÃO A DOIS POLICIAIS!
EU NÃO ACREDITO MESMO, GENTE!
O QUE A GENTE ACREDITA NÃO IMPORTA! ESCUTEM!
TEMOS QUE ACHAR O SCOTT ANTES DOS TIRAS!
MAS... E DEPOIS, BOBBY?
A GENTE ESQUENTA A CACHOLA QUANDO A HORA CHEGAR! AGORA, VAMBORA!
WHUM! WHUM!!
WHUP!
PD
WHUMM
HELICÓPTERO 17 PRA CENTRAL DE POLÍCIA... NEM SINAL DO MELIANTE NO QUARTO SETOR! ALGUMA SUGESTÃO?
SIM... VOEM DIRETO PRO QUINTO SETOR! SUA ORDEM É PRA PEGAR CICLOPE VIVO OU MORTO!

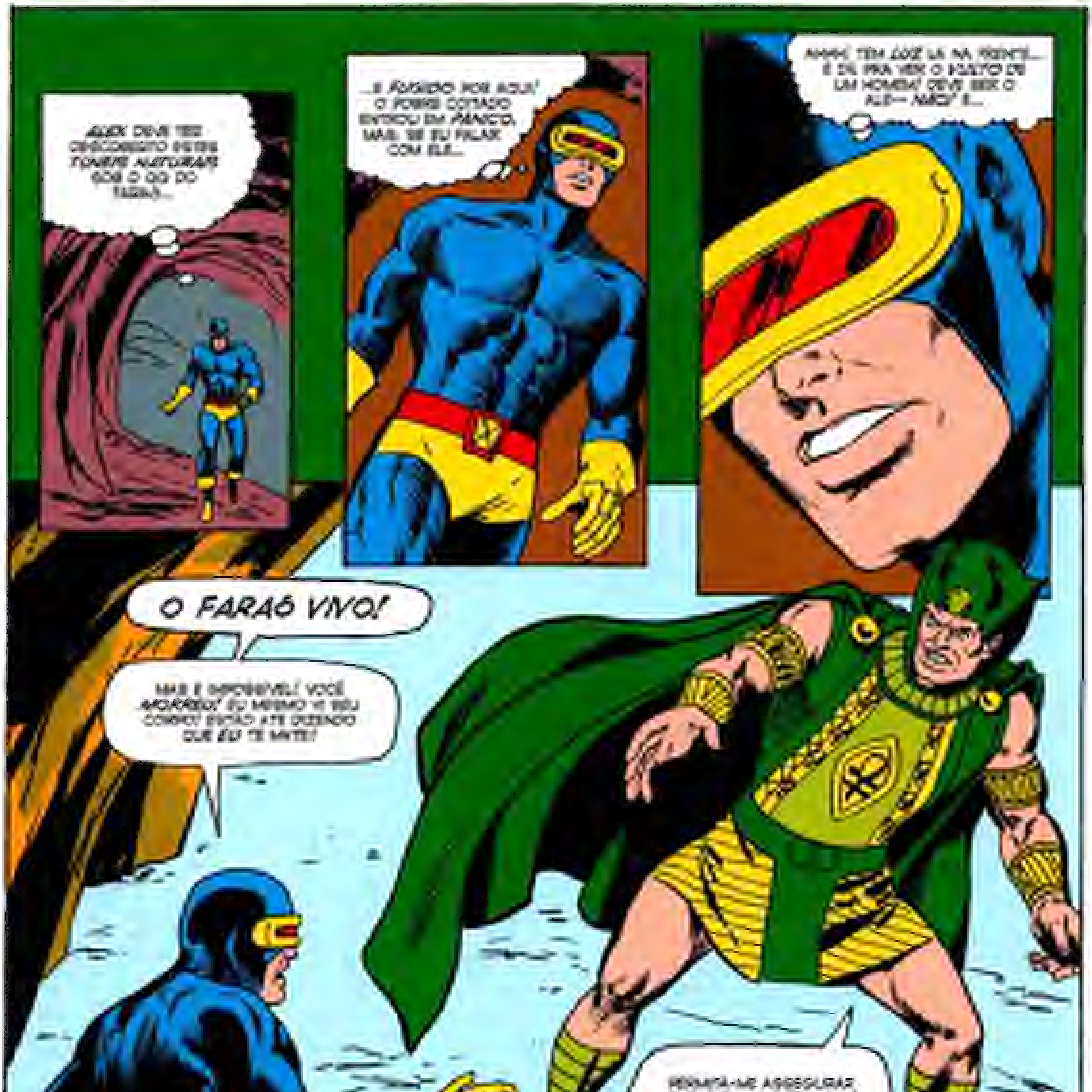
ALEX DEVE TER DESCOBERTO ESTES TÚNEIS NATURAIS SOB O QG DO FARAÓ...
...E FUGIDO POR AQUI! O POBRE COITADO ENTROU EM PÂNICO. MAS, SE EU FALAR COM ELE...
HMMM! TEM LUZ LÁ NA FRENTE... E DÁ PRA VER O VULTO DE UM HOMEM! DEVE SER O ALE-- NÃO! É...
O FARAÓ VIVO!
MAS É IMPOSSÍVEL! VOCÊ MORREU! EU MESMO VI SEU CORPO! ESTÃO ATÉ DIZENDO QUE EU TE MATEI!
PERMITA-ME ASSEGURAR QUE ESTOU MUITO VIVO! AFINAL, SOU DESCENDENTE DIRETO DOS IMORTAIS! TODO FARAÓ TEM DEZ MIL VIDAS!
VOCÊ, POR OUTRO LADO, SÓ TEM UMA... QUE ESTÁ PRESTES A TERMINAR!
A SEGUIR: O SEGREDO DO IRMÃO DE CICLOPE!

X-MEN 55

ARTE DA CAPA

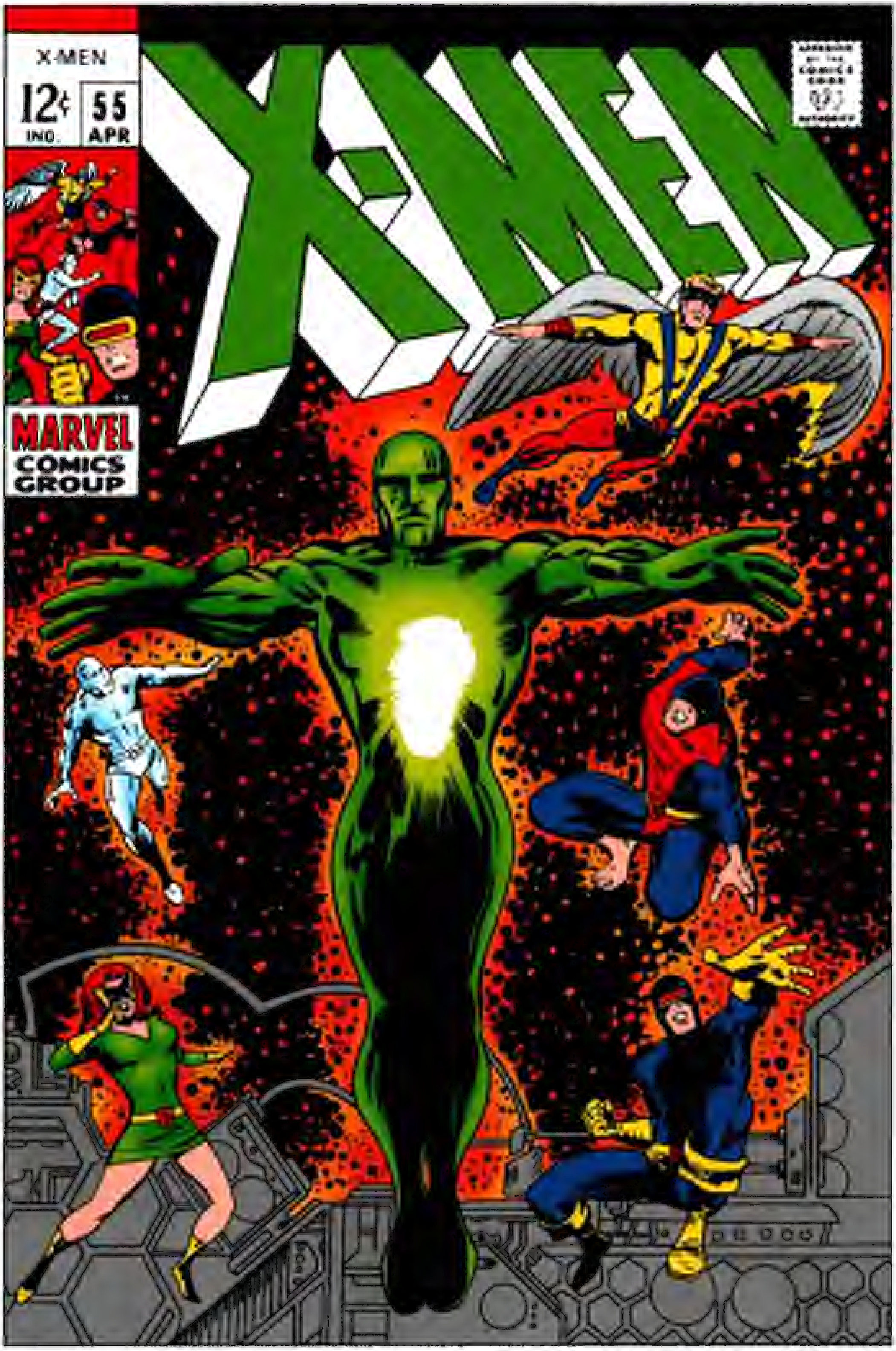
X-MEN
12¢
IND.
55
APR
X-MEN
MARVEL
COMICS
GROUP

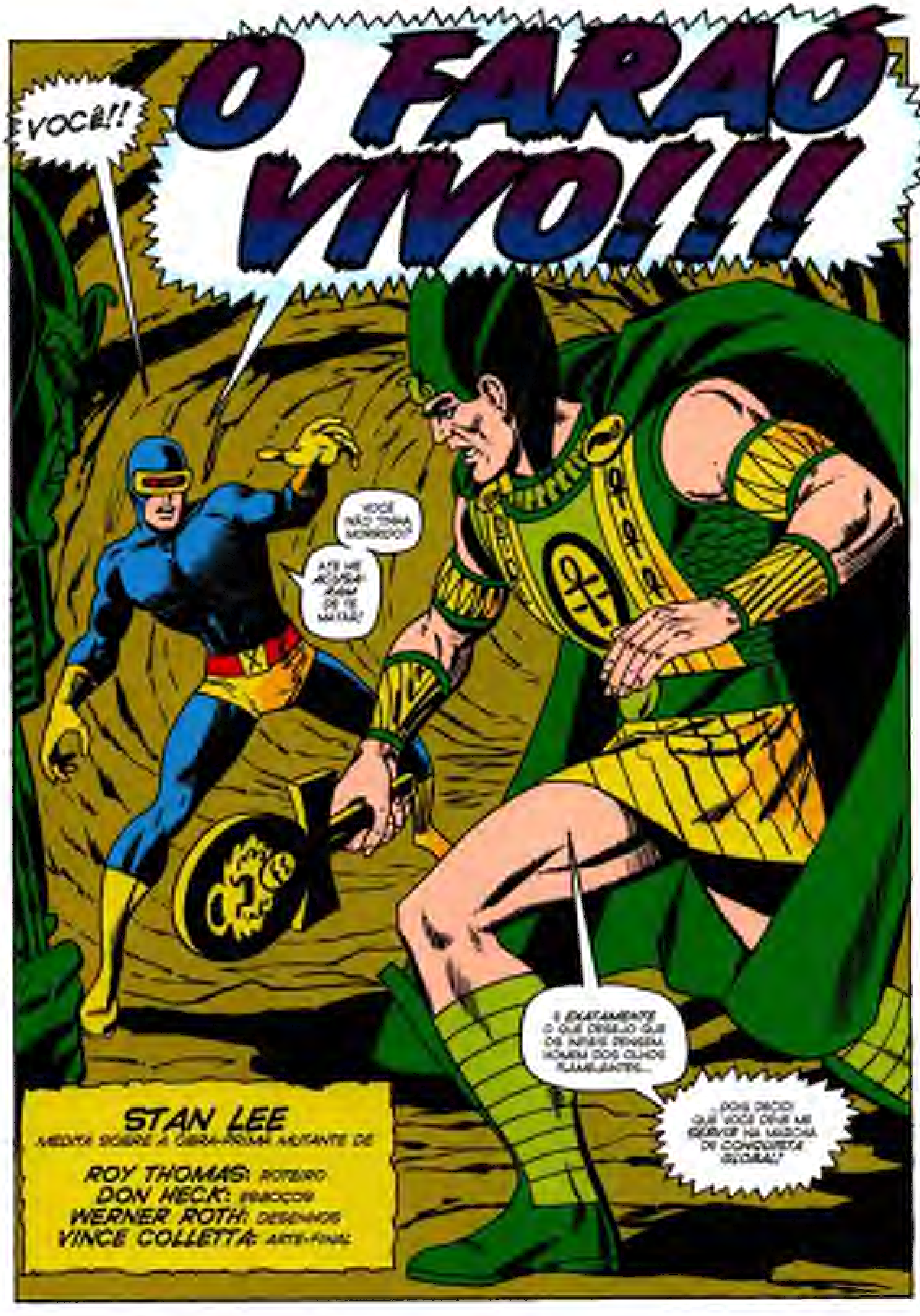
VOCÊ!!
O FARAÓ VIVO!!!
VOCÊ NÃO TINHA MORRIDO?
ATÉ ME ACUSA-RAM DE TE MATAR!
É EXATAMENTE O QUE DESEJO QUE OS INFIÉIS PENSEM, HOMEM DOS OLHOS FLAMEJANTES...
...POIS DECIDI QUE VOCÊ DEVE ME SERVIR NA MARCHA DE CONQUISTA GLOBAL!
STAN LEE
MEDITA SOBRE A OBRA-PRIMA MUTANTE DE
ROY THOMAS: ROTEIRO
DON HECK: ESBOÇOS
WERNER ROTH: DESENHOS
VINCE COLLETTA: ARTE-FINAL

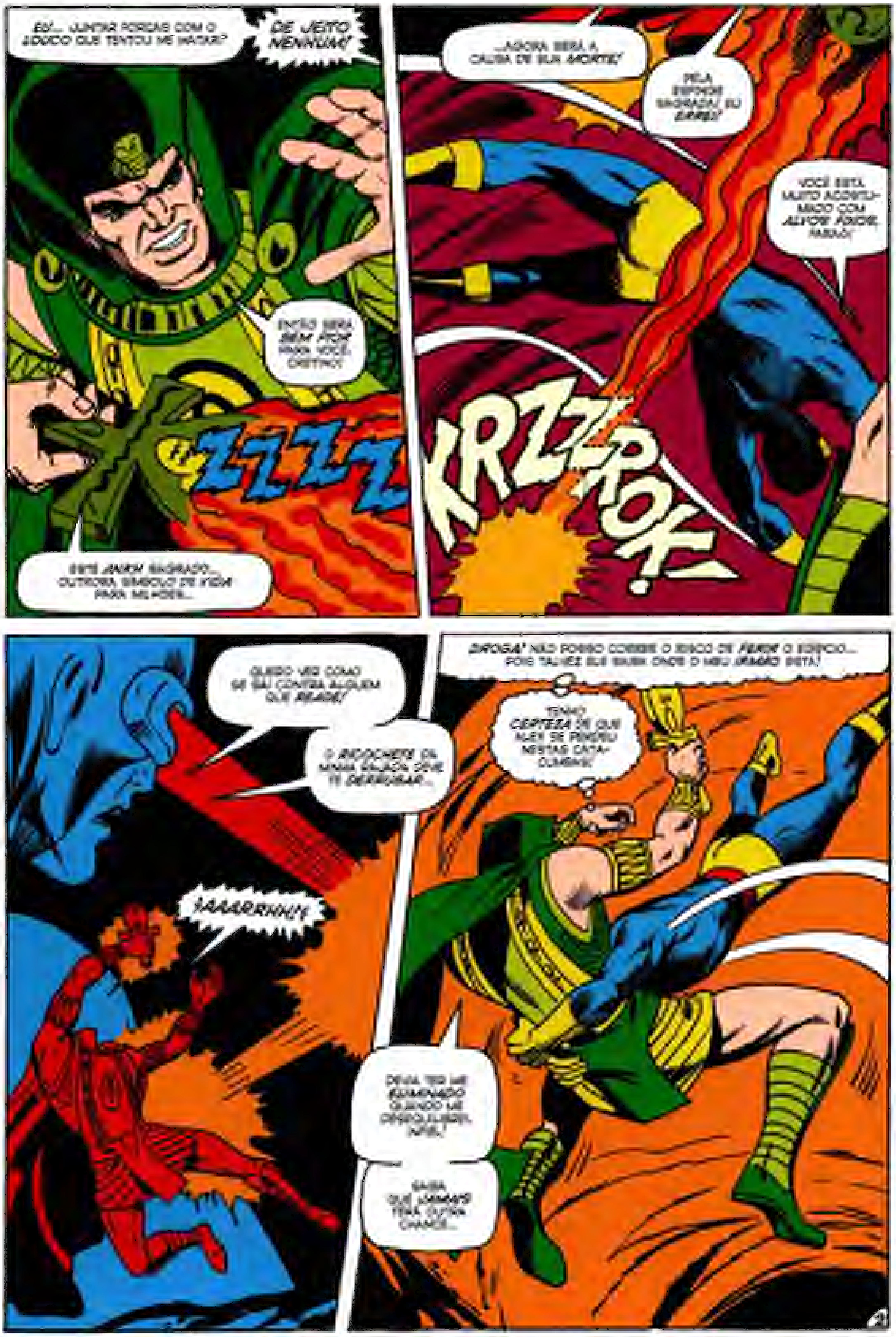
EU... JUNTAR FORÇAS COM O LOUCO QUE TENTOU ME MATAR?
DE JEITO NENHUM!
ENTÃO SERÁ BEM PIOR PARA VOCÊ, CRETINO!
ESTE ANKH SAGRADO... OUTRORA SÍMBOLO DE VIDA PARA MILHÕES...
ZZZZ
...AGORA SERÁ A CAUSA DE SUA MORTE!
PELA ESFINGE SAGRADA! EU ERREI!
VOCÊ ESTÁ MUITO ACOSTUMADO COM ALVOS FÁCEIS, FARAÓ!
KRZZROK!
QUERO VER COMO SE SAI CONTRA ALGUÉM QUE REAGE!
O RICOCHETE DA MINHA BENGALA DEVE TE DERRUBAR...
¡AAARRHH!!
DROGA! NÃO POSSO CORRER O RISCO DE FERIR O EGÍPCIO... POIS TALVEZ ELE SAIBA ONDE O MEU IRMÃO ESTÁ!
TENHO CERTEZA DE QUE ALEX SE PERDEU NESTAS CATACUMBAS!
DEVE TER ME ELIMINADO QUANDO ME DESEQUILIBREI, AHN!
SAIBA QUE JAMAIS TERÁ OUTRA CHANCE...

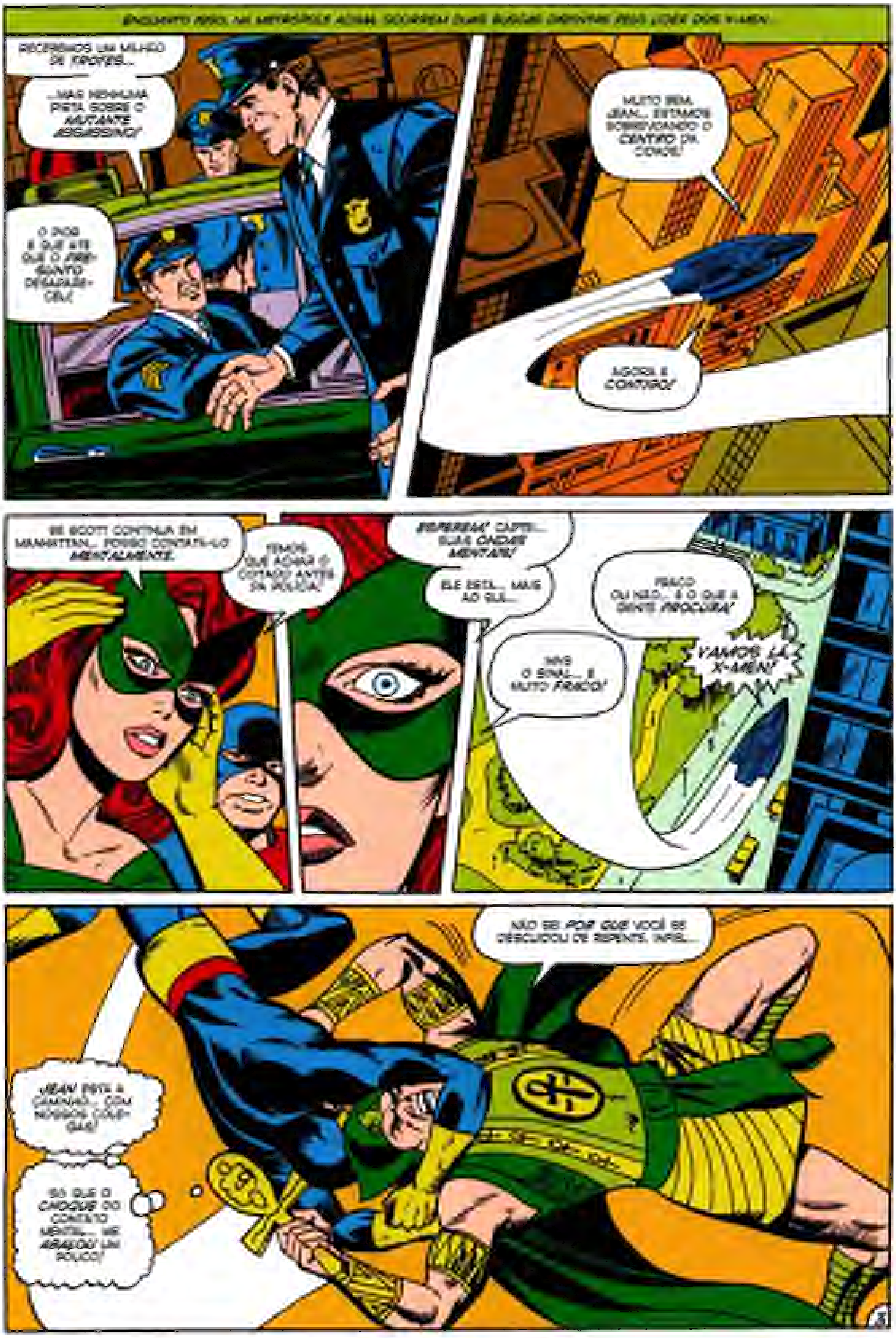
ENQUANTO ISSO, NA METRÓPOLE ABAIXO, OCORREM DUAS BUSCAS DISTINTAS PELO LÍDER DOS X-MEN...
RECEBEMOS UM MILHÃO DE TROTES...
...MAS NENHUMA PISTA SOBRE O *MUTANTE ASSASSINO!*
O PIOR É QUE ATÉ O SARGENTO DESAPARECEU!
MUITO BEM, JEAN... ESTAMOS SOBREVOANDO O *CENTRO* DA CIDADE!
AGORA É *CONTIGO!*
SE SCOTT CONTINUA EM MANHATTAN... POSSO CONTATÁ-LO *MENTALMENTE.*
TEMOS QUE ACHAR O CAPITÃO ANTES DA POLÍCIA!
ESPEREM! CAPTEI... SUAS *ONDAS MENTAIS!*
ELE ESTÁ... MAIS AO SUL...
MAS O SINAL... É MUITO *FRACO!*
FRACO OU NÃO... É O QUE A GENTE *PROCURA!*
VAMOS LÁ, X-MEN!
NÃO SEI *POR QUE* VOCÊ SE DESCUIDOU DE REPENTE, INFIEL...
JEAN ESTÁ A CAMINHO... COM NOSSOS COLEGAS!
SÓ QUE O *CHOQUE* DO CONTATO MENTAL... ME *ABALOU* UM POUCO!
3

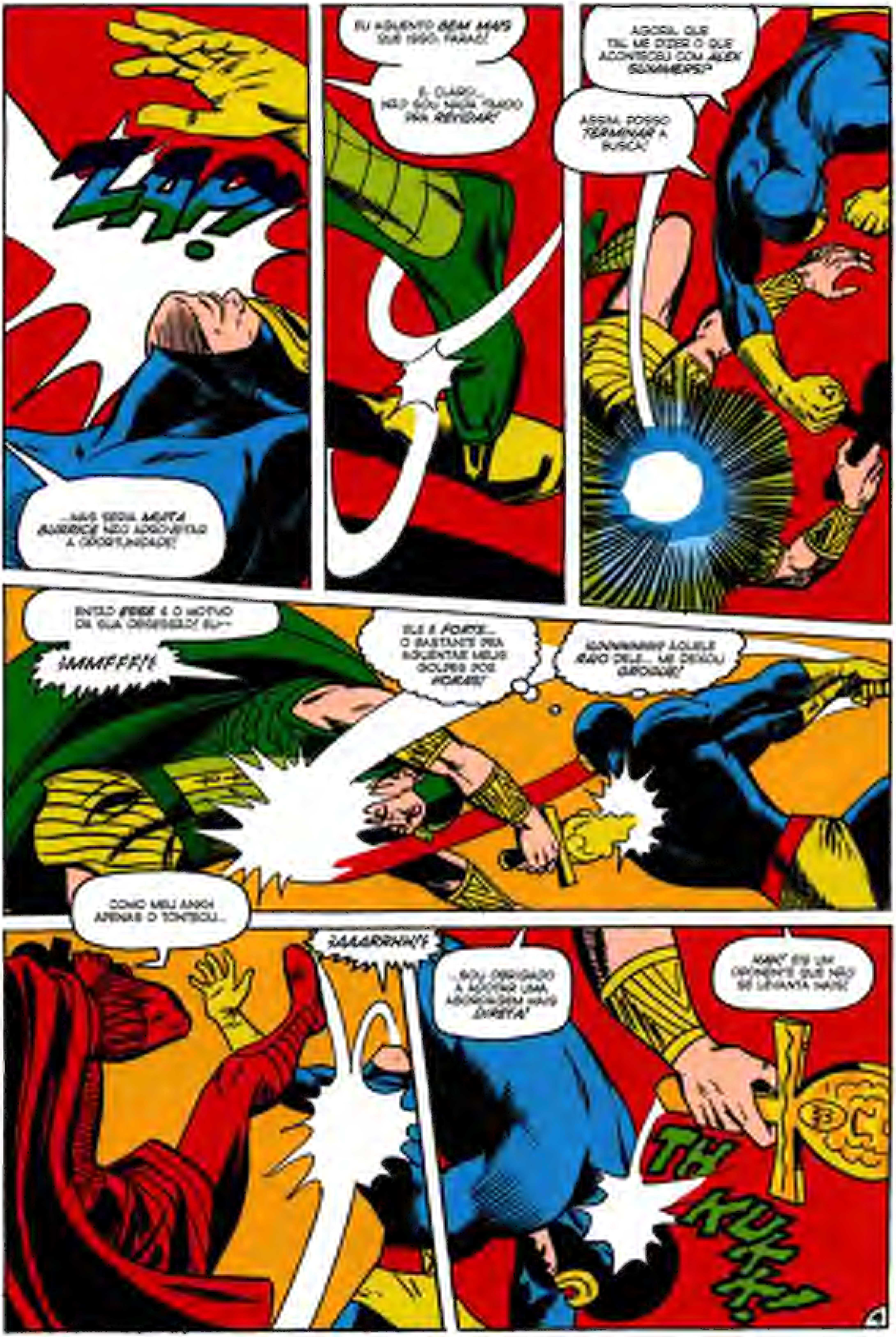
ZAP!
...MAS SERIA MUITA BURRICE NÃO APROVEITAR A OPORTUNIDADE!
EU AGUENTO BEM MAIS QUE ISSO, FARAÓ!
É CLARO... NÃO SOU NADA TÍMIDO PRA REVIDAR!
AGORA, QUE TAL ME DIZER O QUE ACONTECEU COM ALEX SUMMERS?
ASSIM, POSSO TERMINAR A BUSCA!
ENTÃO ESSE É O MOTIVO DE SUA OBSESSÃO! EU--
UMMFFF!!
ELE É FORTE... O BASTANTE PRA AGUENTAR MEUS GOLPES POR HORAS!
UUNNNHHH! AQUELE RAIO DELE... ME DEIXOU GROGUE!
COMO MEU ANKH APENAS O TONTEOU...
AAAARRHH!!
...SOU OBRIGADO A ADOTAR UMA ABORDAGEM MAIS DIRETA!
AAH! EIS UM OPONENTE QUE NÃO SE LEVANTA MAIS!
THUKK!

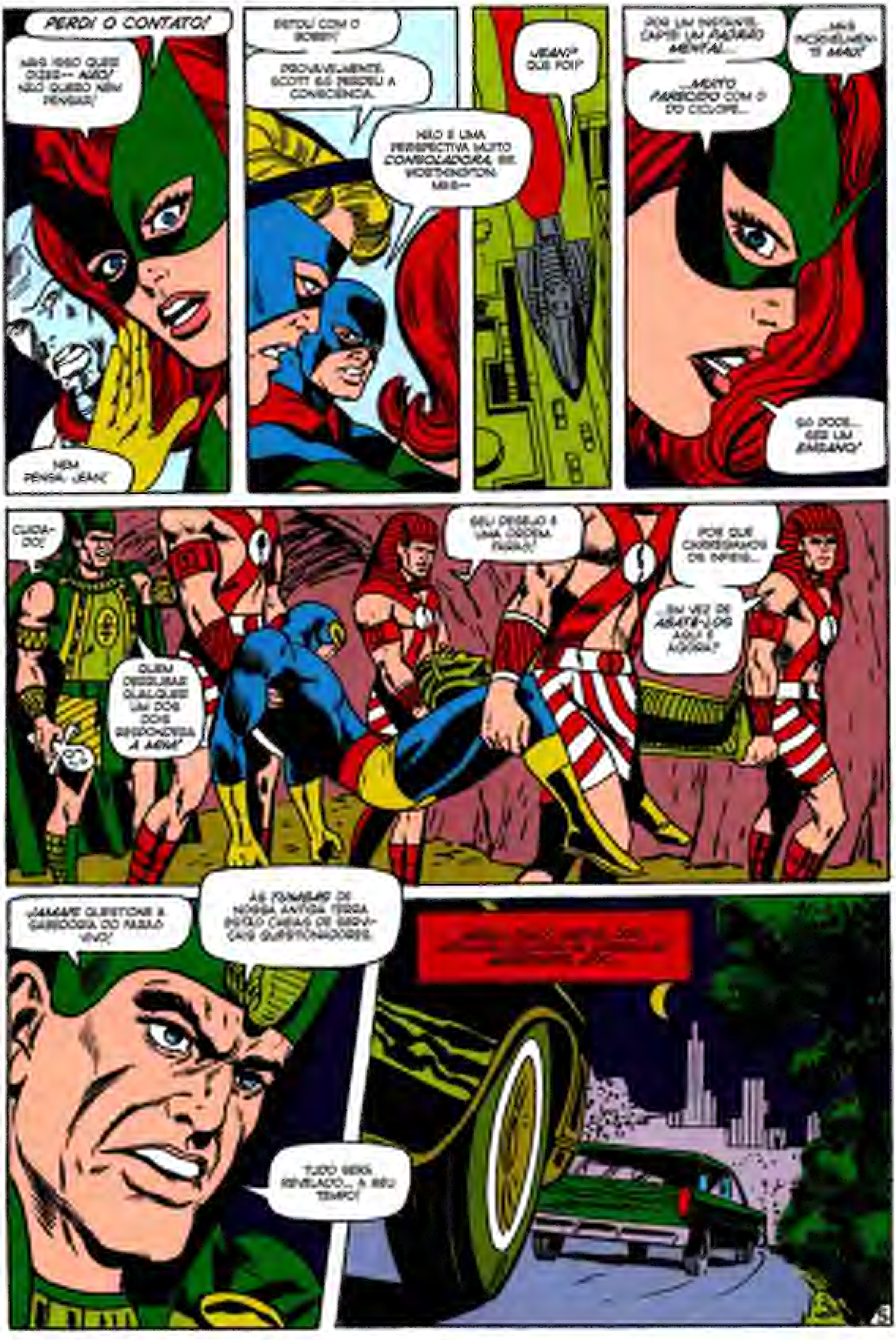
PERDI O CONTATO!
MAS ISSO QUER DIZER-- NÃO! NÃO QUERO NEM PENSAR!
NEM PENSE, JEAN!
ESTOU COM O BOBBY!
PROVAVELMENTE, SCOTT SÓ PERDEU A CONSCIÊNCIA.
NÃO É UMA PERSPECTIVA MUITO CONSOLADORA, SR. WORTHINGTON. MAS--
JEAN? QUE FOI?
POR UM INSTANTE, CAPTEI UM PADRÃO MENTAL...
...MUITO PARECIDO COM O DO CICLOPE...
...MAS INCRIVELMENTE É MAU!
SÓ PODE... SER UM ENGANO!
CUIDADO!
QUEM DERRUBAR QUALQUER UM DOS DOIS RESPONDERÁ A MIM!
SEU DESEJO É UMA ORDEM, FARAÓ!
POR QUE CARREGAMOS OS INFIÉIS...
...EM VEZ DE ABATÊ-LOS AQUI E AGORA?
JAMAIS QUESTIONE A SABEDORIA DO FARAÓ VIVO!
AS PIRÂMIDES DE NOSSA ANTIGA TERRA ESTÃO CHEIAS DE ESCRAVOS QUESTIONADORES.
TUDO SERÁ REVELADO... A SEU TEMPO!

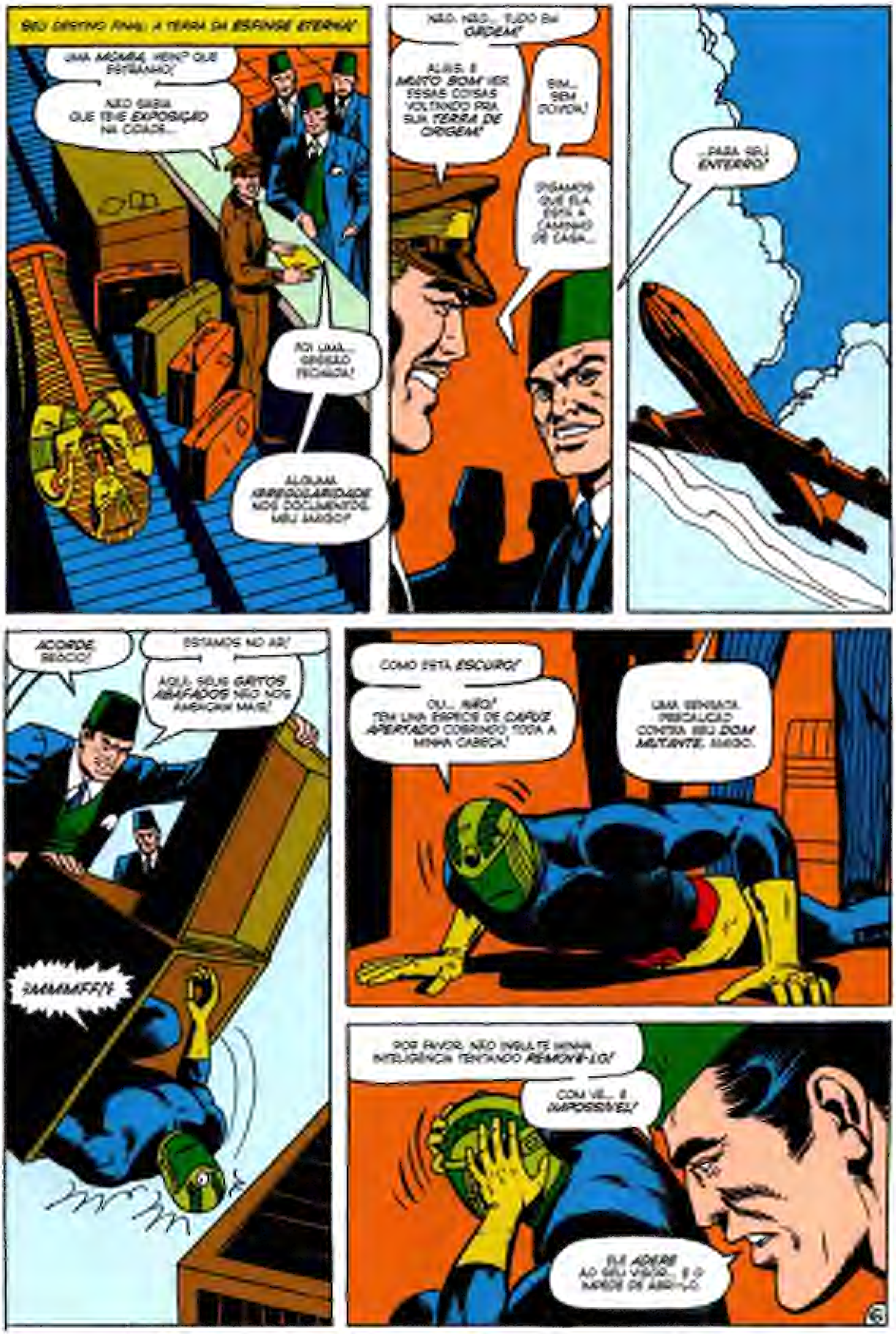
SEU DESTINO FINAL: A TERRA DA ESFINGE ETERNA!
UMA MÚMIA, HEIN? QUE ESTRANHO!
NÃO SABIA QUE TINHA EXPOSIÇÃO NA CIDADE...
FOI UMA... SESSÃO FECHADA!
...ALGUMA IRREGULARIDADE NOS DOCUMENTOS, MEU AMIGO?
NÃO, NÃO... TUDO EM ORDEM!
ALIÁS, É MUITO BOM VER ESSAS COISAS VOLTANDO PRA SUA TERRA DE ORIGEM!
SIM... SEM DÚVIDA!
DIGAMOS QUE ELA ESTÁ A CAMINHO DE CASA...
...PARA SEU ENTERRO!
ACORDE, BEBÊ!
ESTAMOS NO AR!
AQUI, SEUS GRITOS ABAFADOS NÃO NOS AMEAÇAM MAIS!
SMMMMFF!!
COMO ESTÁ ESCURO!
OH... NÃO! TEM UMA ESPÉCIE DE CAPUZ APERTADO COBRINDO TODA A MINHA CABEÇA!
UMA SENSATA PRECAUÇÃO CONTRA SEU DOM MUTANTE, AMIGO.
POR FAVOR, NÃO INSULTE MINHA INTELIGÊNCIA TENTANDO REMOVÊ-LO!
COMO VÊ... É IMPOSSÍVEL!
ELE ADERE AO SEU VISOR... E O IMPEDE DE ABRI-LO.

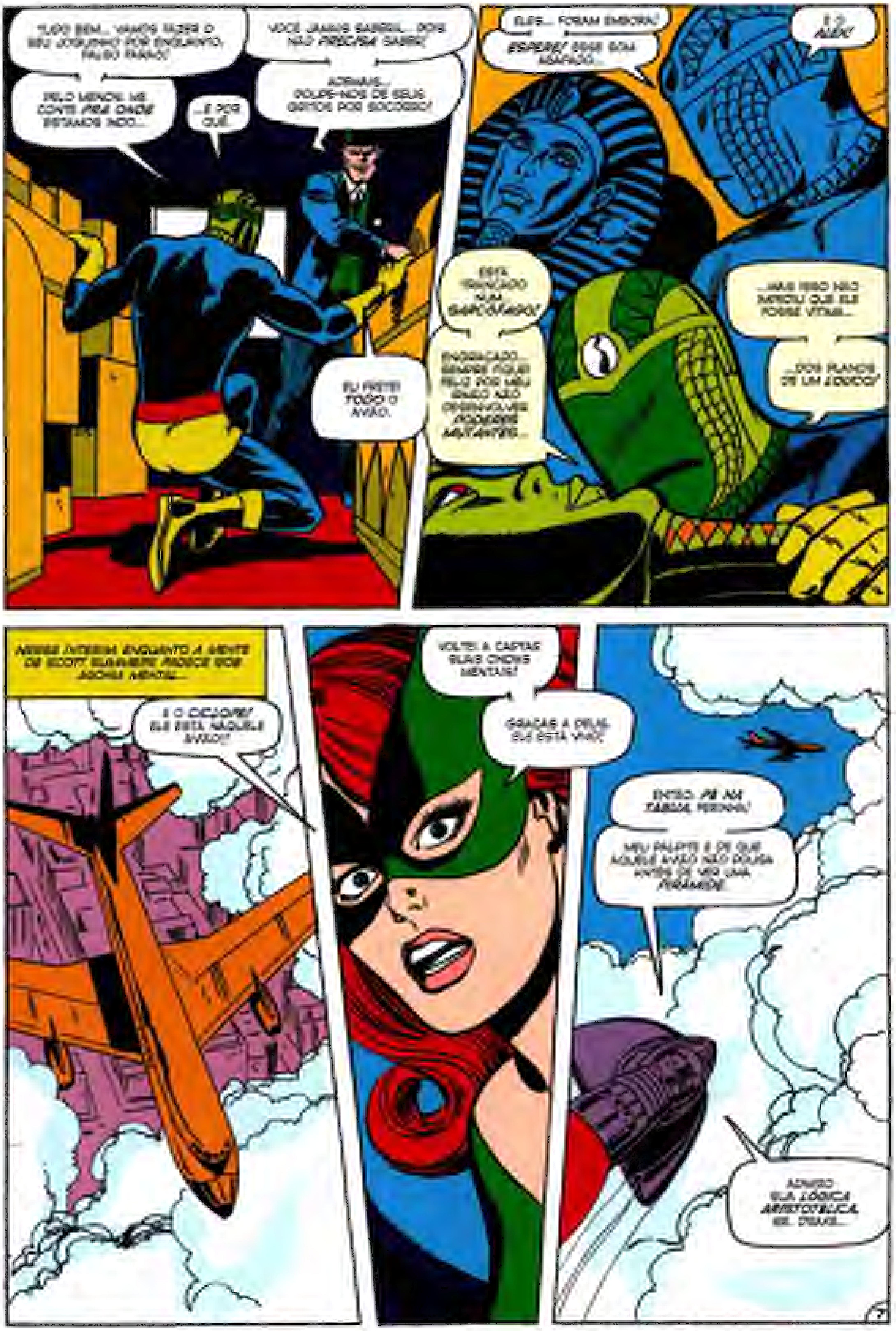
TUDO BEM... VAMOS FAZER O SEU JOGUINHO POR ENQUANTO, FALSO FARAÓ!
PELO MENOS ME CONTE PRA ONDE ESTAMOS INDO...
...E POR QUÊ.
VOCÊ JAMAIS SABERÁ... POIS NÃO PRECISA SABER!
ADEMAIS... POUPE-NOS DE SEUS GRITOS POR SOCORRO!
EU FRETEI TODO O AVIÃO.
ELES... FORAM EMBORA!
ESPERE! ESSE SOM ABAFADO...
É O ALEX!
ESTÁ TRANCADO NUM SARCÓFAGO!
ENGRAÇADO... SEMPRE FIQUEI FELIZ POR MEU IRMÃO NÃO DESENVOLVER PODERES MUTANTES...
...MAS ISSO NÃO IMPEDIU QUE ELE FOSSE VÍTIMA...
...DOS PLANOS DE UM LOUCO!
NESSE ÍNTERIM, ENQUANTO A MENTE DE SCOTT SUMMERS PADECE SOB ASSÉDIO MENTAL...
É O CICLOPE! ELE ESTÁ NAQUELE AVIÃO!
VOLTEI A CAPTAR SUAS ONDAS MENTAIS!
GRAÇAS A DEUS... ELE ESTÁ VIVO!
ENTÃO PÉ NA TÁBUA, FERINHA!
MEU PALPITE É DE QUE AQUELE AVIÃO NÃO POUSA ANTES DE VER UMA PIRÂMIDE!
ADMIRO SUA LÓGICA ARISTOTÉLICA, SR. DRAKE...
7

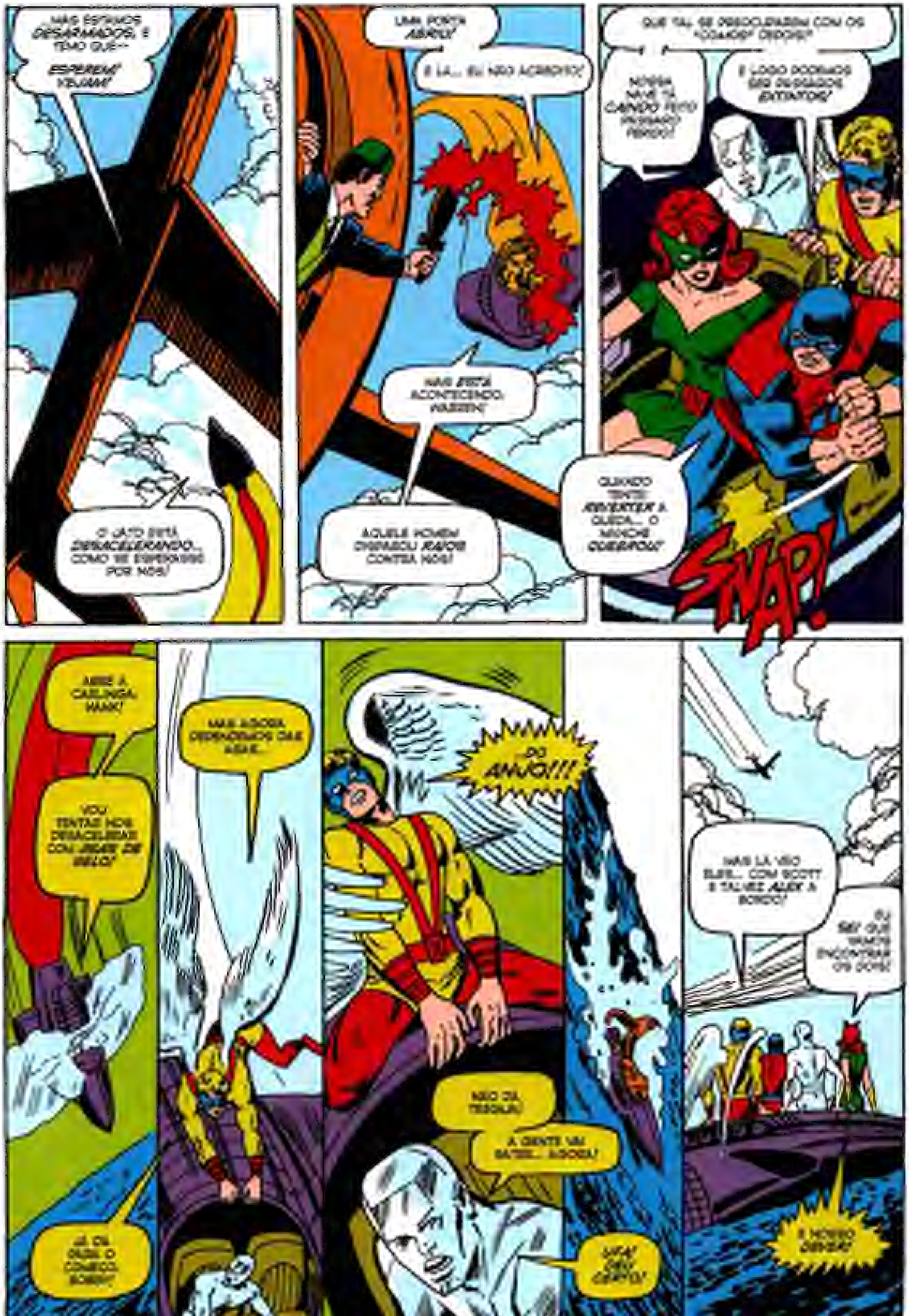
...MAS ESTAMOS DESARMADOS, E TEMO QUE--
ESPEREM! VEJAM!
O JATO ESTÁ DESACELERANDO... COMO SE ESPERASSE POR NÓS!
UMA PORTA ABRIU!
E LÁ... EU NÃO ACREDITO!
MAS ESTÁ ACONTECENDO, WARREN!
AQUELE HOMEM DISPAROU RAIOS CONTRA NÓS!
QUE TAL SE PREOCUPAREM COM OS "COMOS" DEPOIS?
NOSSA NAVE TÁ CAINDO FEITO PÁSSARO FERIDO!
E LOGO SEREMOS COMO OS PÁSSAROS EXTINTOS!
QUANDO TENTEI REVERTER A QUEDA... O MANCHE QUEBROU!
SNAP!
ABRE A CARLINGA, HANK!
VOU TENTAR NOS DESACELERAR COM JATOS DE GELO!
JÁ DÁ PARA O COMEÇO, BOBBY!
MAS AGORA DEPENDEMOS DAS ASAS...
...DO ANJO!!!
NÃO DÁ TEMPO!
A GENTE VAI BATER... AGORA!
UAU! DEU CERTO!
MAS LÁ VÃO ELES... COM SCOTT E TALVEZ ALEX A BORDO!
EU SEI QUE VAMOS ENCONTRAR OS DOIS!
É NOSSO DEVER!

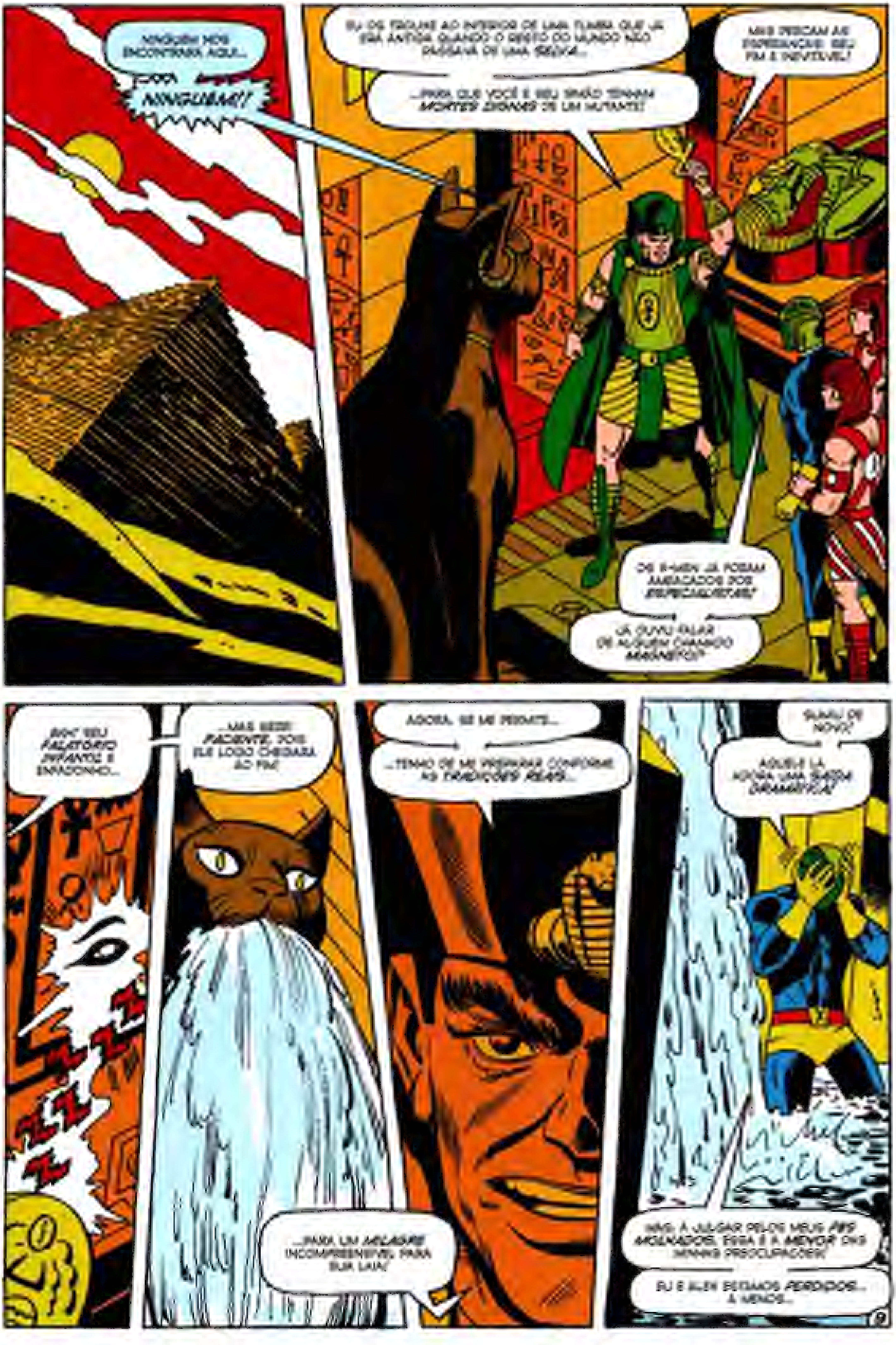
NINGUÉM NOS ENCONTRARÁ AQUI...
...POR NINGUÉM!!
EU OS TROUXE AO INTERIOR DE UMA TUMBA QUE JÁ ERA ANTIGA QUANDO O RESTO DO MUNDO NÃO PASSAVA DE UMA SELVA...
...PARA QUE VOCÊ E SEU IRMÃO TENHAM MORTES DIGNAS DE UM MUTANTE!
MAS PERCAM AS ESPERANÇAS! SEU FIM É INEVITÁVEL!
OS X-MEN JÁ FORAM AMEAÇADOS POR ESPECIALISTAS!
JÁ OUVIU FALAR DE ALGUÉM CHAMADO MAGNETO?
BAH! SEU FALATÓRIO INFANTIL É ENFADONHO...
...MAS SEJA PACIENTE, POIS ELE LOGO CHEGARÁ AO FIM!
AGORA, SE ME PERMITE...
...TENHO DE ME PREPARAR CONFORME AS TRADIÇÕES REAIS...
...PARA UM MILAGRE INCOMPREENSÍVEL PARA SUA LAIA!
SUMIU DE NOVO!
AQUELE LÁ ADORA UMA SAÍDA DRAMÁTICA!
MAS, A JULGAR PELOS MEUS PÉS MOLHADOS, ESSA É A MENOR DAS MINHAS PREOCUPAÇÕES!
EU E ALEX ESTAMOS PERDIDOS... A MENOS...
9

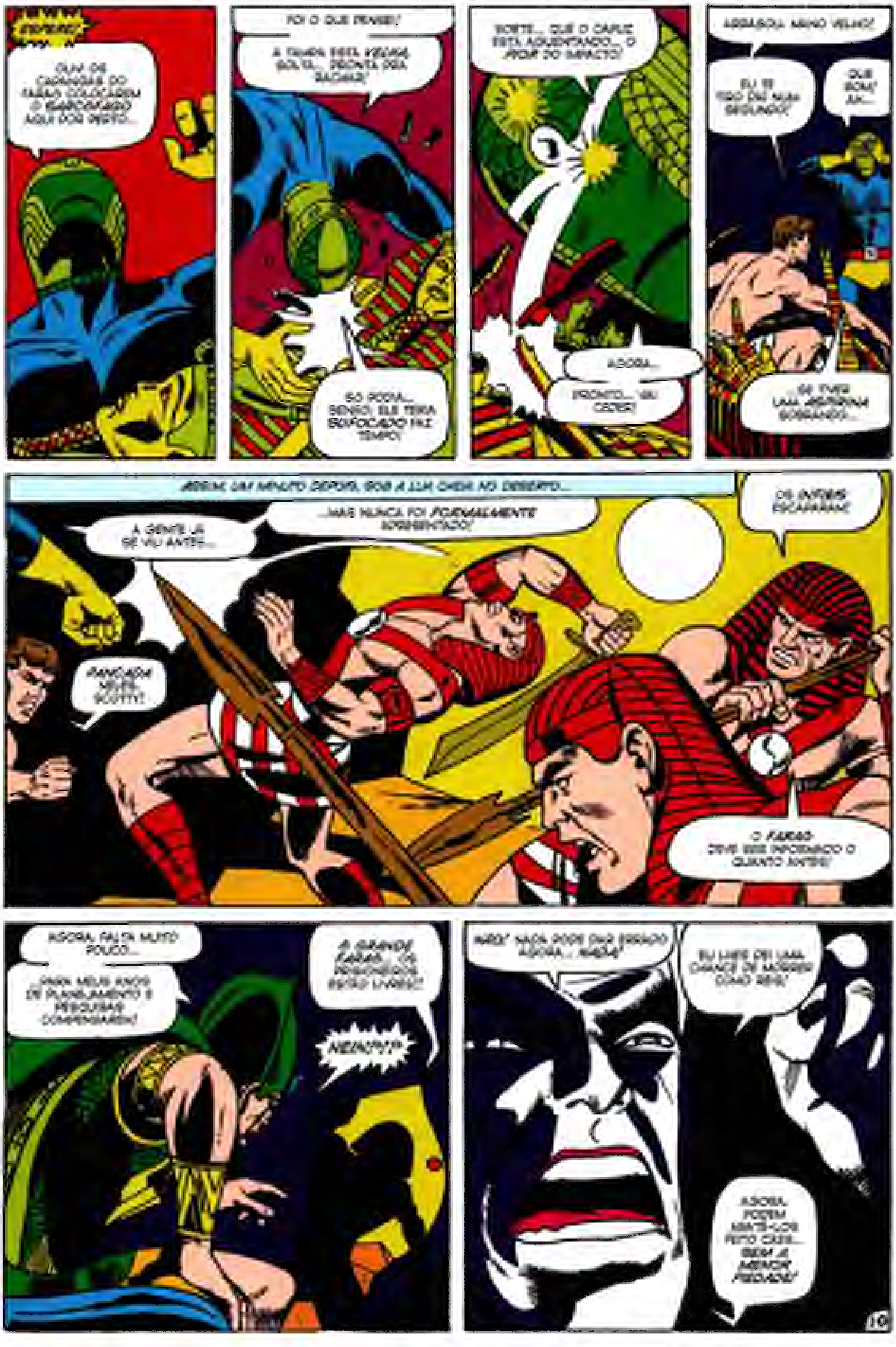
ESPERE!
QUANDO OS CAPANGAS DO FARAÓ COLOCAREM O SARCÓFAGO AQUI NO DESERTO...
FOI O QUE PENSEI!
A TAMPA ESTÁ VEDADA, SOLTA... DESGRUDA DESSA BAGAÇA!
SÓ PODIA... SENÃO, ELE TERIA SUFOCADO FAZ TEMPO!
SORTE... QUE O CAPUZ ESTÁ AGUENTANDO... O PIOR DO IMPACTO!
AGORA...
PRONTO... VAI CEDER!
OBRIGADO, MANO VELHO!
EU TE TIRO DAÍ NUM SEGUNDO!
QUE BOM! AH...
...SE TIVER UMA ARTÉRIA SOBRANDO...
ASSIM, UM MINUTO DEPOIS, SOB A LUA CHEIA NO DESERTO...
A GENTE JÁ SE VIU ANTES...
...MAS NUNCA FOI FORMALMENTE APRESENTADO!
OS INTRUSOS ESCAPARAM!
PANCADA NELES, SCOTTY!
O FARAÓ DEVE SER INFORMADO O QUANTO ANTES!
AGORA, FALTA MUITO POUCO...
...PARA MEUS ANOS DE PLANEJAMENTO E PESQUISAS COMPENSAREM!
Ó GRANDE FARAÓ... OS PRISIONEIROS ESTÃO LIVRES!
NÃÃÃO?!?
NÃO! NADA PODE DAR ERRADO AGORA... NADA!
EU LHES DEI UMA CHANCE DE MORRER COMO REIS!
AGORA, PODEM MATÁ-LOS FEITO CÃES... SEM A MENOR PIEDADE!
10

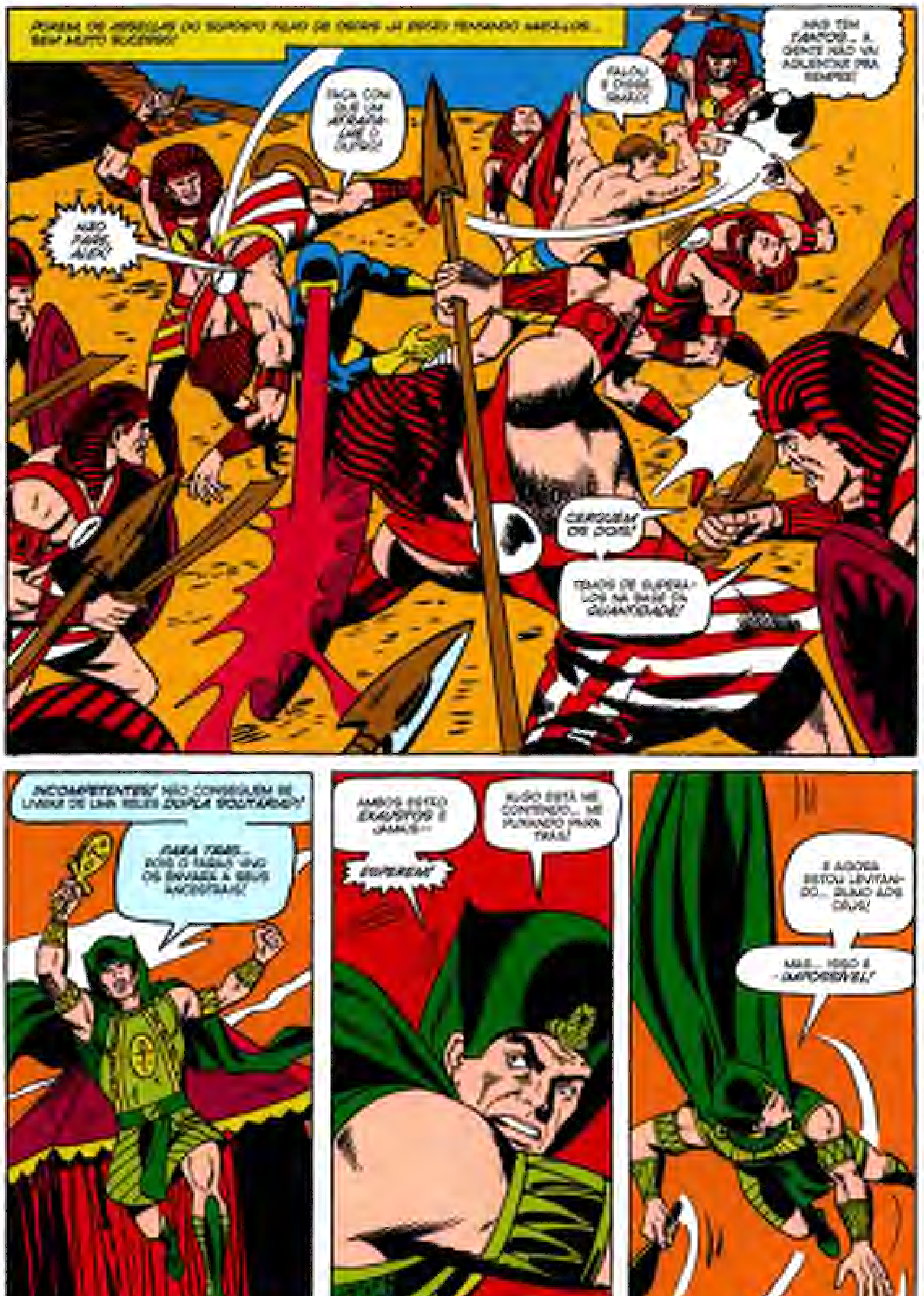
PORÉM, OS ASSECLAS DO SOBERBO FILHO DE OSÍRIS JÁ ESTÃO TENTANDO ALCANÇÁ-LOS... SEM MUITO SUCESSO!
FAÇA COM QUE UM ARRANQUE-LHE O OLHO!
NÃO PARE, ALEX!
FALOU E DISSE, GALÃ!
NÃO TEM TANTOS... A GENTE NÃO VAI AGUENTAR PRA SEMPRE!
CERQUEM OS DOIS!
TEMOS DE SUPERÁ-LOS NA BASE DA QUANTIDADE!
INCOMPETENTES! NÃO CONSEGUEM SE LIVRAR DE UMA RELES DUPLA SOLITÁRIA?!
PARA TRÁS... OU EU, O FARAÓ VIVO, OS ENVIAREI A SEUS ANCESTRAIS!
AMBOS ESTÃO EXAUSTOS E JAMAIS--
SUPEREM!
ALGO ESTÁ ME CONTENDO... ME PUXANDO PARA TRÁS!
E AGORA ESTOU LEVITANDO... RUMO AOS CÉUS!
MAS... ISSO É IMPOSSÍVEL!

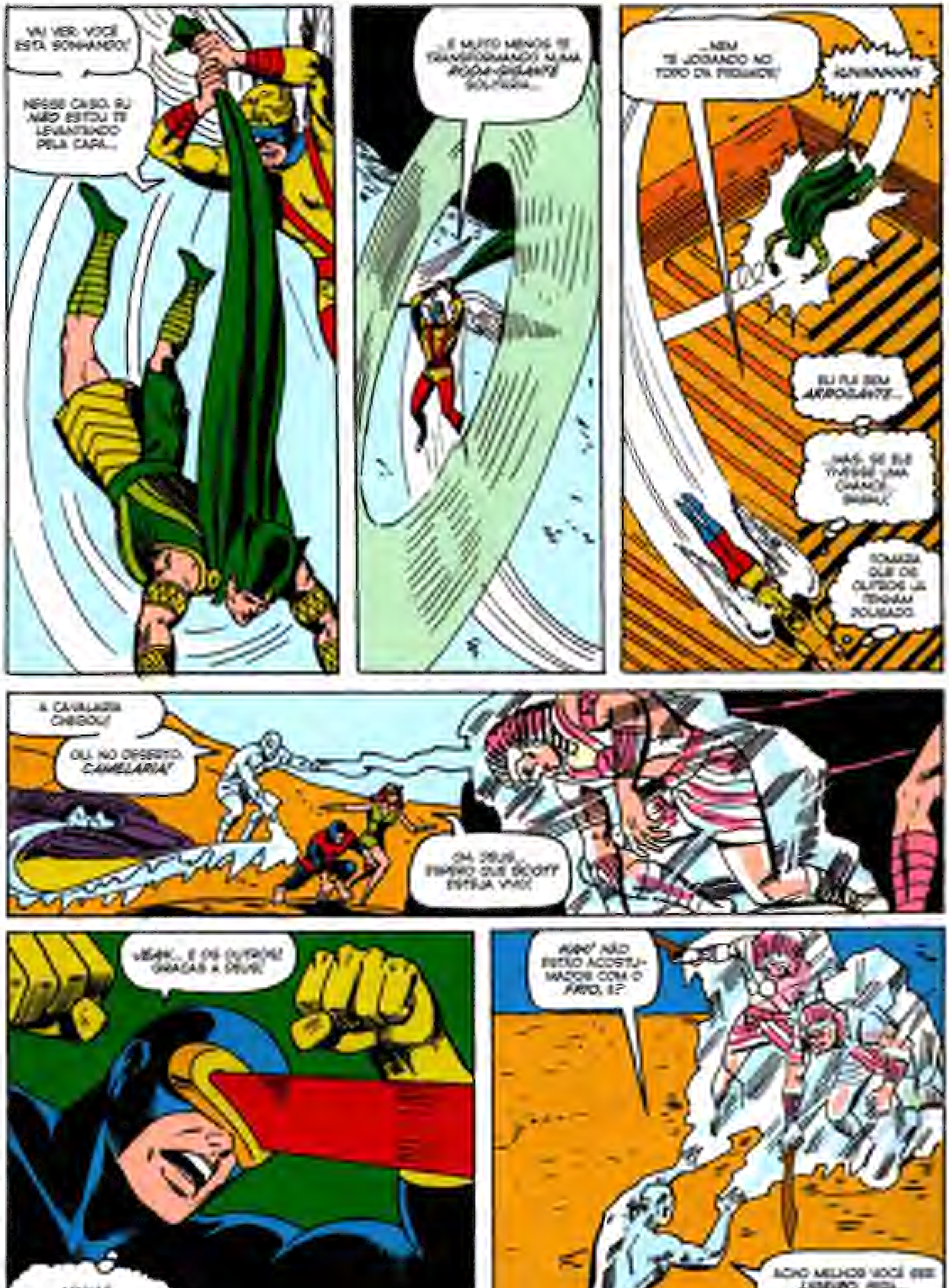
VAI VER, VOCÊ ESTÁ SONHANDO!
NESSE CASO, EU NÃO ESTOU TE LEVANTANDO PELA CAPA...
...E MUITO MENOS TE TRANSFORMANDO NUMA BOLA-GIGANTE VOADORA...
...NEM TE JOGANDO NO TOPO DA PIRÂMIDE!
AAAAAAAAAH!
EU FUI BEM ARROGANTE...
...MAS, SE EU TIVESSE UMA CHANCE, BABAU!
TOMARA QUE OS OUTROS JÁ TENHAM DOMINADO.
A CAVALARIA CHEGOU!
OU, NO DESERTO, CAMELARIA!
OH, DEUS... ESPERO QUE SCOTT ESTEJA VIVO!
JEAN... E OS OUTROS! GRAÇAS A DEUS!
MINHAS RAJADAS ÓPTICAS ESTÃO CADA VEZ MAIS FRACAS!
E EU ME PREOCUPEI DEMAIS COM ALEX... QUE NÃO TEM DONS MUTANTES PRA SE DEFENDER!
HAH! NÃO ESTÃO ACOSTUMADOS COM O FRIO, É?
ACHO MELHOR VOCÊ SER LIGEIRO, FERA...
...SENÃO, NÃO SOBRA NENHUM PRA LEVAR CASCUDO!
17

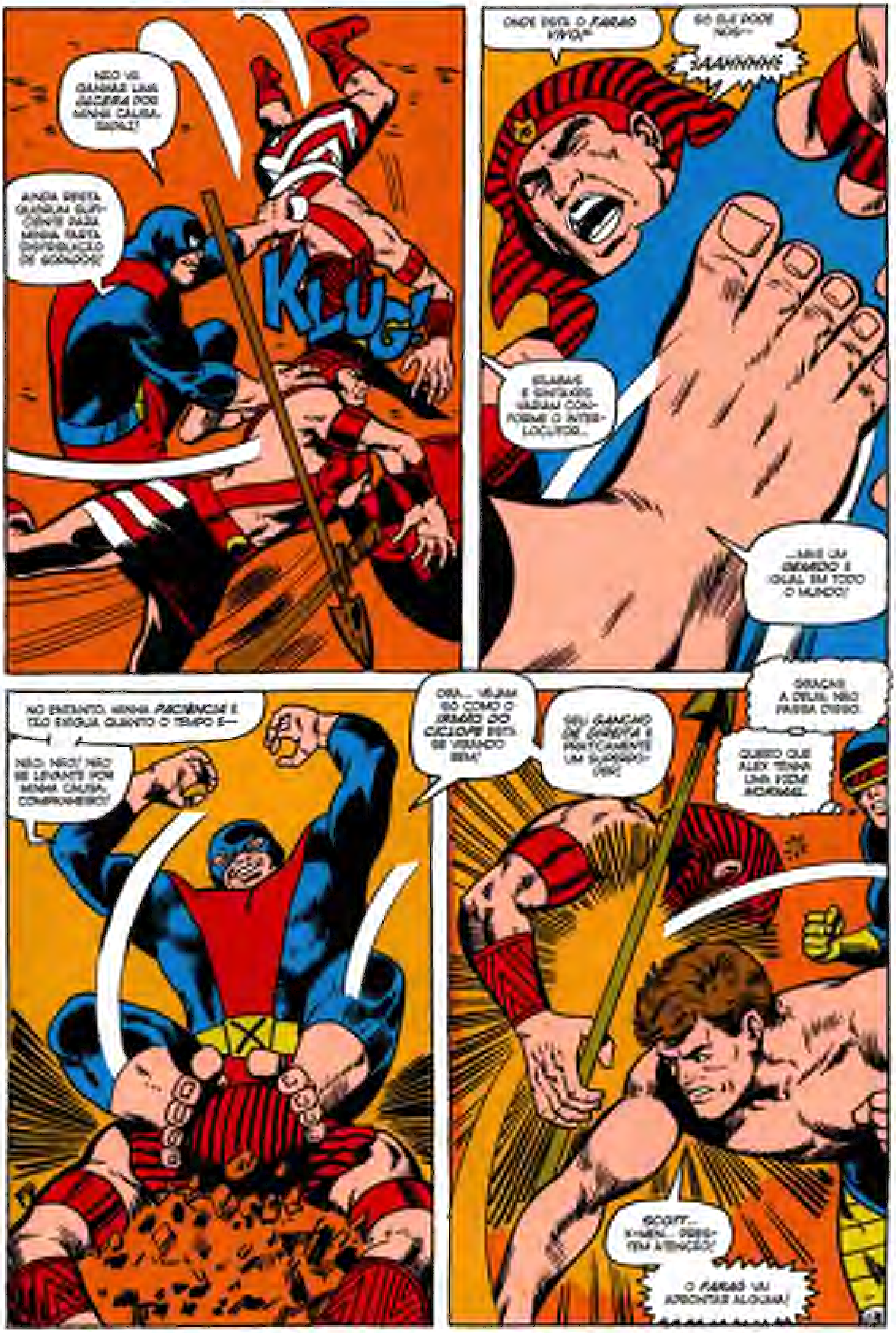
NÃO VAI GANHAR UMA CADEIRA POR MINHA CAUSA, RAPAZ!
AINDA RESTA QUANTIA SUFICIENTE PARA MINHA PARTE. DISTRIBUIÇÃO DE GOLPES!
KLUG!
ONDE ESTÁ O FARAÓ VIVO?
SÓ ELE PODE NOS—
AAAHHHHH!
PALAVRAS E SINTAXES VARIAM CONFORME O INTERLOCUTOR...
...MAS UM GEMIDO É IGUAL EM TODO O MUNDO!
NO ENTANTO, MINHA PACIÊNCIA É TÃO EXÍGUA QUANTO O TEMPO É—
NÃO, NÃO! NÃO SE LEVANTE POR MINHA CAUSA, COMPANHEIRO!
ORA... VEJAM SÓ COMO O IRMÃO DO CICLOPE ESTÁ SE VIRANDO BEM!
SEU GANCHO DE DIREITA É PRATICAMENTE UM SUPERPODER!
GRAÇAS A DEUS, NÃO PASSA DISSO.
QUERO QUE ALEX TENHA UMA VIDA NORMAL.
SCOTT... X-MEN... PRESTEM ATENÇÃO!
O FARAÓ VAI APRONTAR ALGUMA!

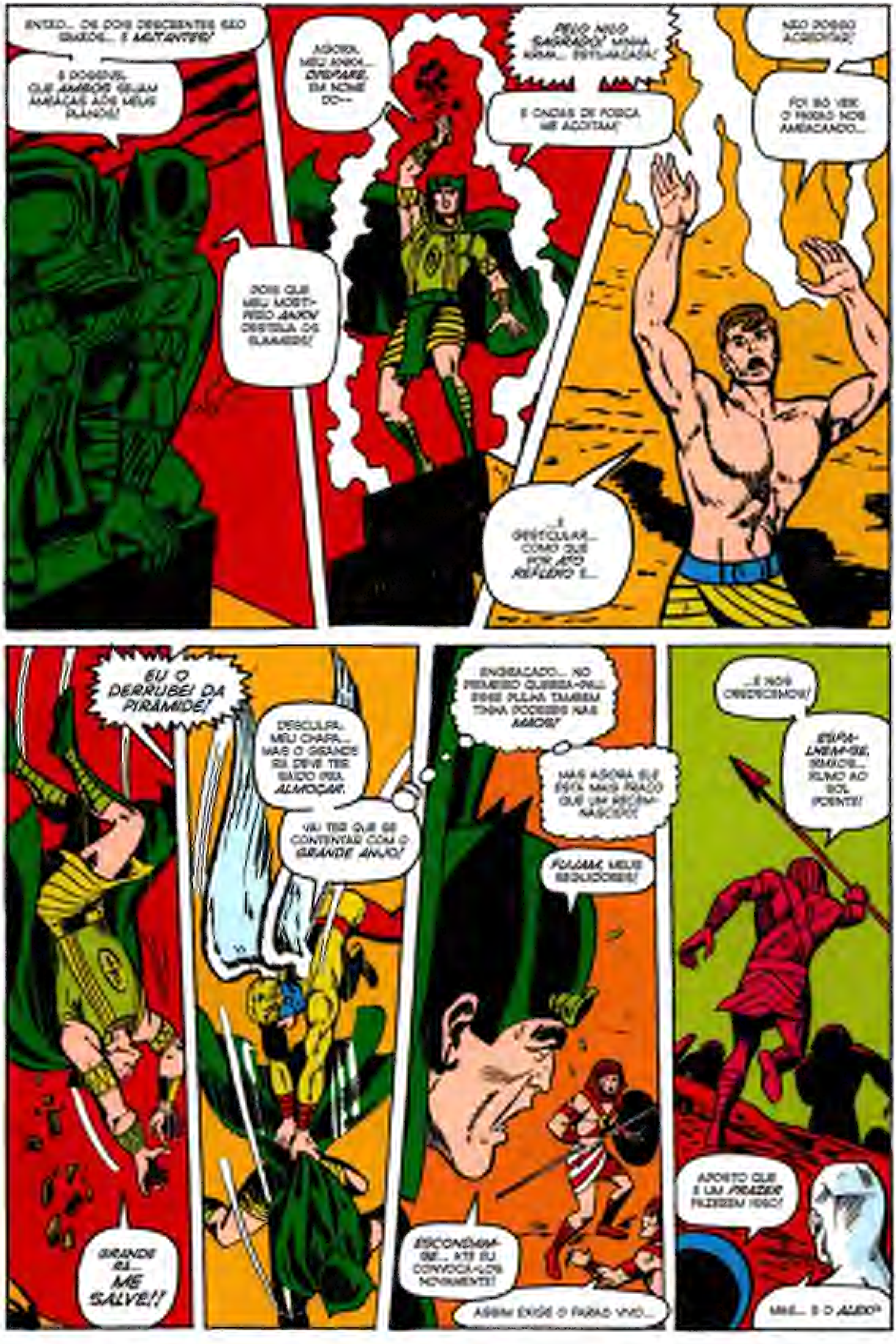
ENTÃO... OS DOIS DESCENDENTES SÃO IRMÃOS... E *MUTANTES!*
É POSSÍVEL QUE *AMBOS* SEJAM AMEAÇAS AOS MEUS PLANOS!
POIS QUE MEU MONSTRUOSO *ANJO!* DESTRUA OS SUMMERS!
AGORA, MEU ANJO... *DISPARE*, EM NOME DO--
PELO NILO SAGRADO! MINHA ARMA... ESTILHAÇADA!
E ONDAS DE FORÇA ME AÇOITAM!
NÃO POSSO ACREDITAR!
FOI SÓ VER O FARAÓ NOS AMEAÇANDO...
...E GESTICULAR... COMO QUE POR *ATO REFLEXO* E...
EU O DERRUBEI DA PIRÂMIDE!
GRANDE RÁ... ME SALVE!!
DESCULPA, MEU CHAPA... MAS O GRANDE RÁ DEVE TER SAÍDO PRA *ALMOÇAR*.
VAI TER QUE SE CONTENTAR COM O *GRANDE ANJO!*
ENGRAÇADO... NO PRIMEIRO QUEBRA-PAU ESSE PALHAÇO TAMBÉM TINHA PODERES NAS *MÃOS!*
MAS AGORA ELE ESTÁ MAIS FRACO QUE UM RECÉM-NASCIDO!
FUJAM, MEUS SEGUIDORES!
ESCONDAM-SE... ATÉ EU CONVOCÁ-LOS NOVAMENTE!
ASSIM EXIGE O FARAÓ VIVO...
...E NÓS OBEDECEMOS!
ESPA-LHEM-SE, IRMÃOS... RUMO AO SOL POENTE!
APOSTO QUE É UM *PRAZER* FAZEREM ISSO!
MAS... E O *ALEX?*

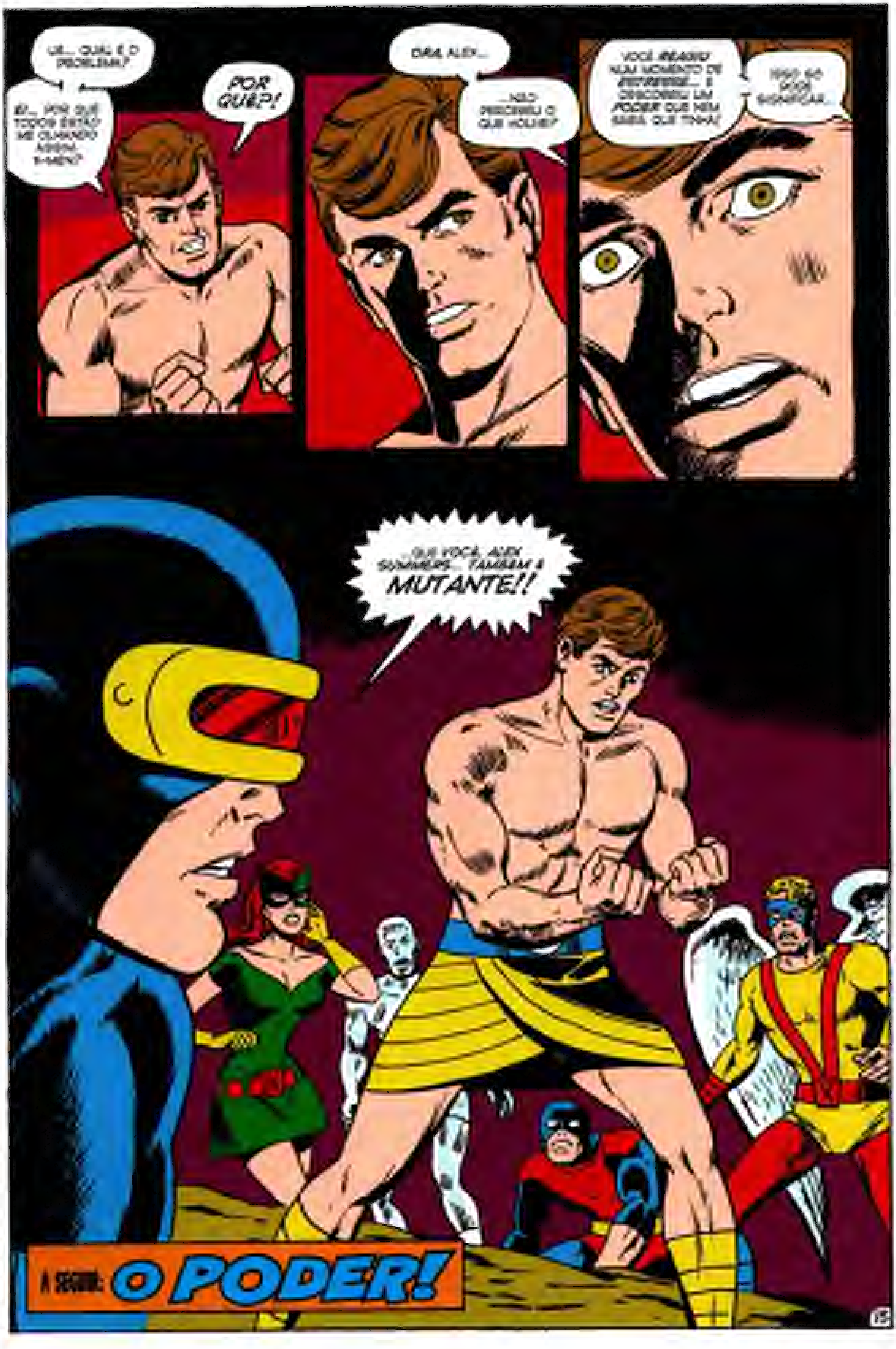
UÉ... QUAL É O PROBLEMA?
EI... POR QUE TODOS ESTÃO ME OLHANDO ASSIM, HEIN?
POR QUÊ?!
ORA, ALEX...
...NÃO PERCEBEU O QUE HOUVE?
VOCÊ REAGIU NUM MOMENTO DE ESTRESSE... E DESCOBRIU UM PODER QUE NEM SABIA QUE TINHA!
ISSO SÓ PODE SIGNIFICAR...
...QUE VOCÊ, ALEX SUMMERS... TAMBÉM É MUTANTE!!
A SEGUIR: O PODER!

X-MEN 56

ARTE DA CAPA

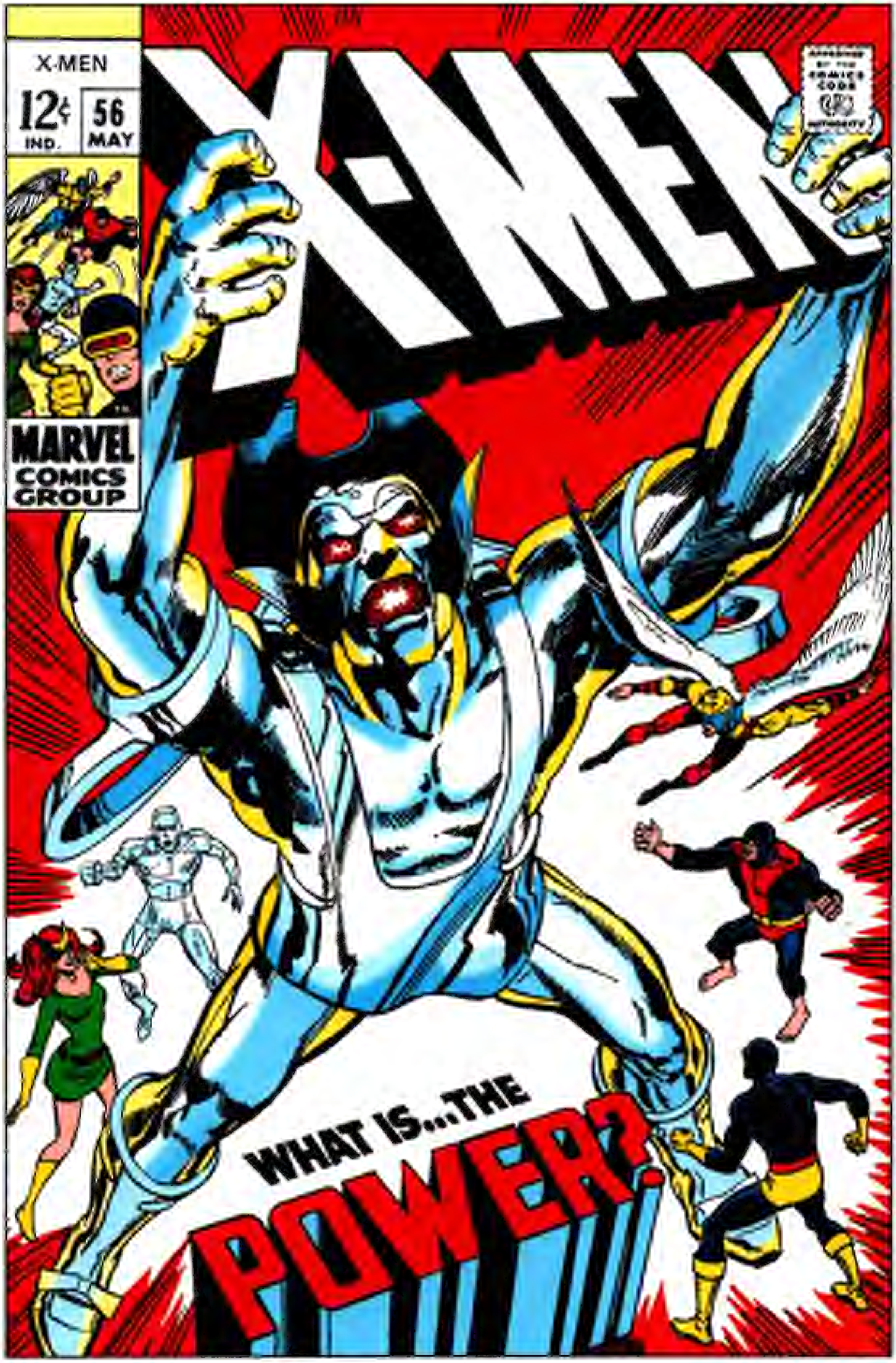
X-MEN
12¢
IND.
56
MAY
MARVEL
COMICS
GROUP
X-MEN
APPROVED BY THE COMICS CODE AUTHORITY
WHAT IS...THE
POWER?

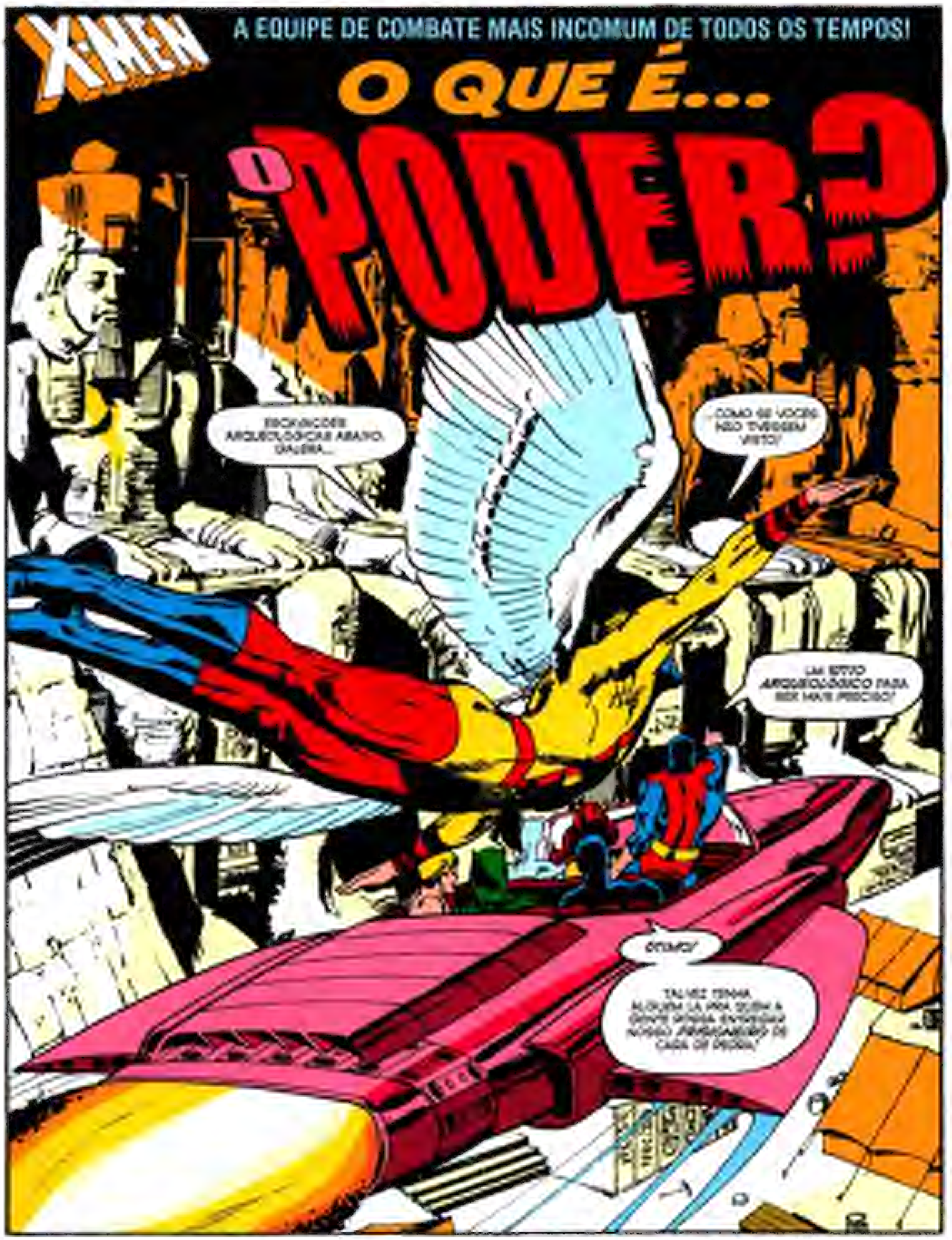
X-MEN
A EQUIPE DE COMBATE MAIS INCOMUM DE TODOS OS TEMPOS!
O QUE É... O PODER?
ESCAVAÇÕES ARQUEOLÓGICAS ABAIXO, GALERA...
...COMO SE VOCÊS NÃO TIVESSEM VISTO!
UM SÍTIO ARQUEOLÓGICO PARA SER MAIS PRECISO!
ÓTIMO!
TALVEZ TENHA ALGUÉM LÁ PRA AJUDAR A GENTE [illegible] NOSSO [illegible] DE [illegible]!

UMA PRODUÇÃO CINCO ESTRELAS POR:

ROY THOMAS
ROTEIRO

TOM PALMER
ARTE-FINAL

STAN LEE
EDITOR ORIGINAL

E INTRODUZINDO A NOVA MAGIA DO DESENHO DE:
NEAL ADAMS

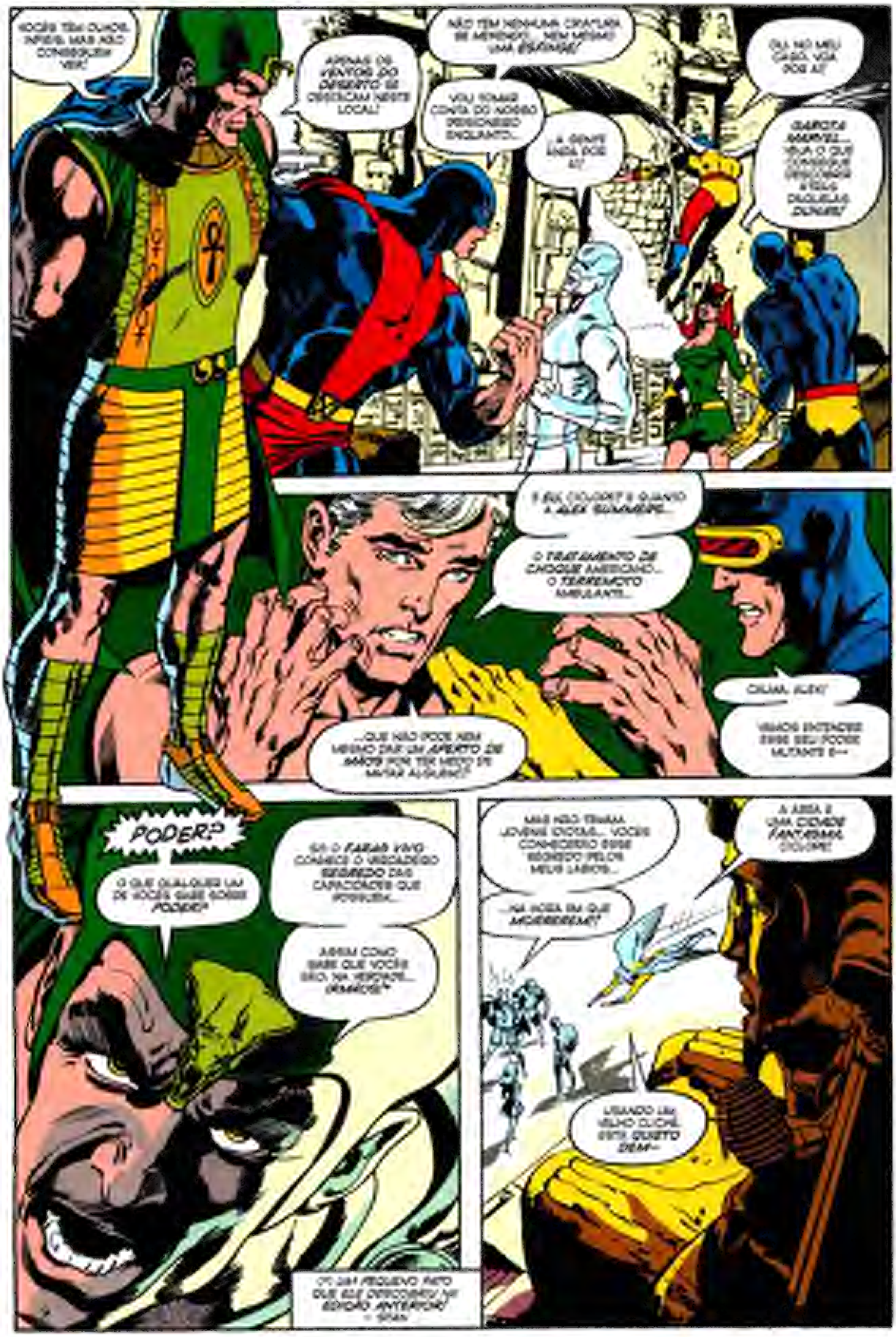
VOCÊS TÊM OLHOS, INFIÉIS, MAS NÃO CONSEGUEM VER!
APENAS OS VENTOS DO DESERTO SE DESTACAM NESTE LOCAL!
NÃO TEM NENHUMA CRIATURA EM MÊNFIS!... NEM MESMO UMA ESFINGE!
VOU TOMAR CONTA DO NOSSO PRISIONEIRO ENQUANTO...
...A GENTE ANDA POR AÍ!
OU, NO MEU CASO, VOA POR AÍ!
GAROTA MARVEL... VEJA O QUE CONSEGUE DESCOBRIR ATRÁS DAQUELAS DUNAS!
E EU, CICLOPE? E QUANTO A ALEX SUMMERS...
O TRATAMENTO DE CHOQUE AMERICANO... O TERREMOTO AMBULANTE...
...QUE NÃO PODE NEM MESMO DAR UM APERTO DE MÃOS POR TER MEDO DE MATAR ALGUÉM?
CALMA, ALEX!
VAMOS ENTENDER ESSE SEU PODER MUTANTE E—
PODER?
O QUE QUALQUER UM DE VOCÊS SABE SOBRE PODER?
EU, O FARAÓ VIVO, CONHEÇO O VERDADEIRO SEGREDO DAS CAPACIDADES QUE POSSUEM...
ASSIM COMO SABE QUE VOCÊS SÃO, NA VERDADE... IRMÃOS!*
MAS NÃO TEMAM, JOVEM CICLOPE... VOCÊS CONHECERÃO ESSE SEGREDO PELOS MEUS LÁBIOS...
...NA HORA EM QUE MORREREM!
A ÁREA É UMA CIDADE FANTASMA, CICLOPE!
USANDO UM VELHO CLICHÊ, ESTÁ QUIETO DEM—
(*) UM PEQUENO FATO QUE ELE DESCOBRIU NA EDIÇÃO ANTERIOR! — STAN

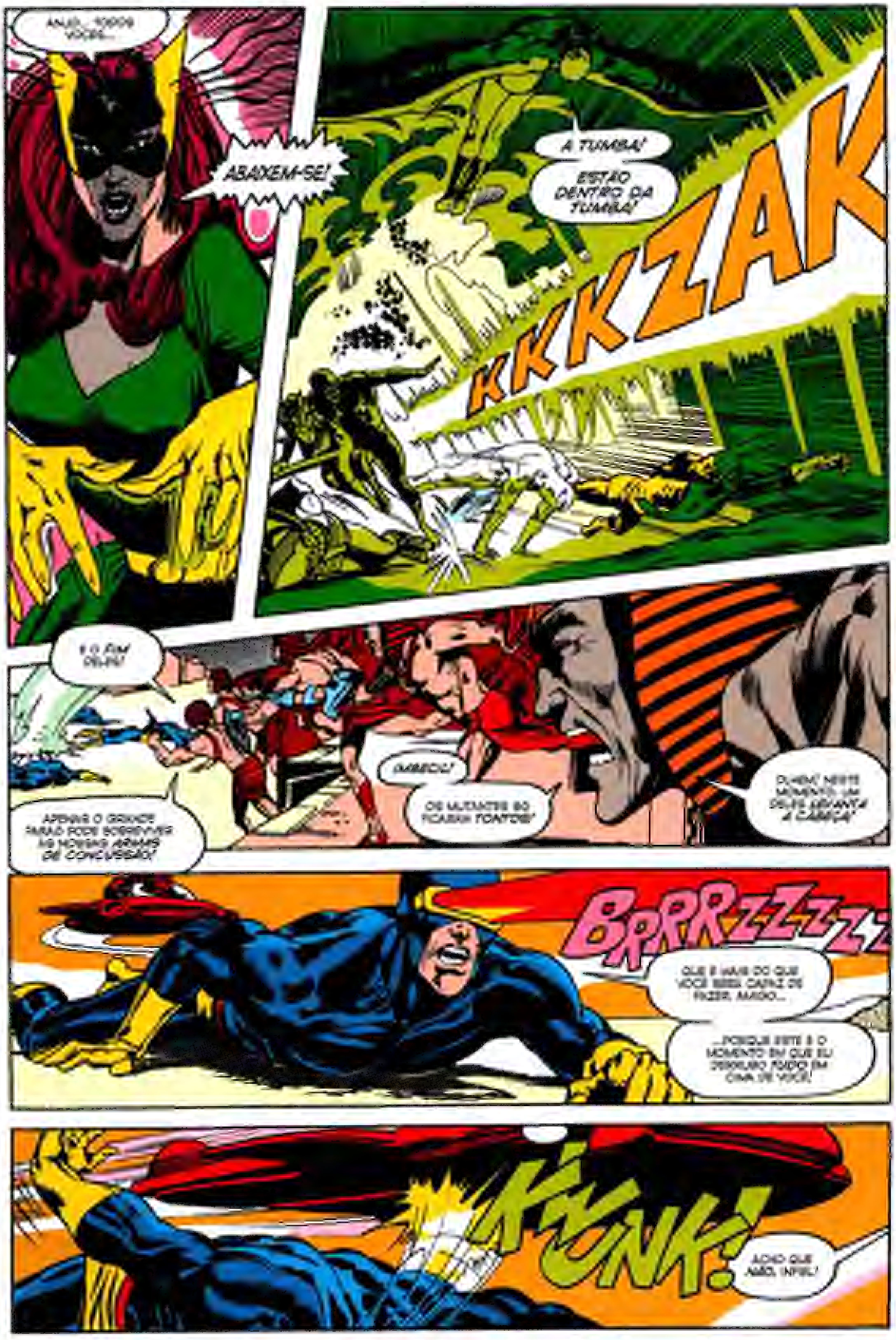
ANJO... TODOS VOCÊS...
ABAIXEM-SE!
A TUMBA!
ESTÃO DENTRO DA TUMBA!
KKKZAK
É O FIM DELES!
APENAS O GRANDE FARAÓ PODE SOBREVIVER ÀS NOSSAS ARMAS DE CONCUSSÃO!
IMBECIL!
OS MUTANTES SÓ FICARAM TONTOS!
OLHEM! NESTE MOMENTO, UM DELES LEVANTA A CABEÇA!
BRRRZZZZ
QUE É MAIS DO QUE VOCÊ SERÁ CAPAZ DE FAZER, AMIGO...
...PORQUE ESTE É O MOMENTO EM QUE EU DERRUBO TUDO EM CIMA DE VOCÊ!
KLUNK!
ACHO QUE NÃO, INFIEL!

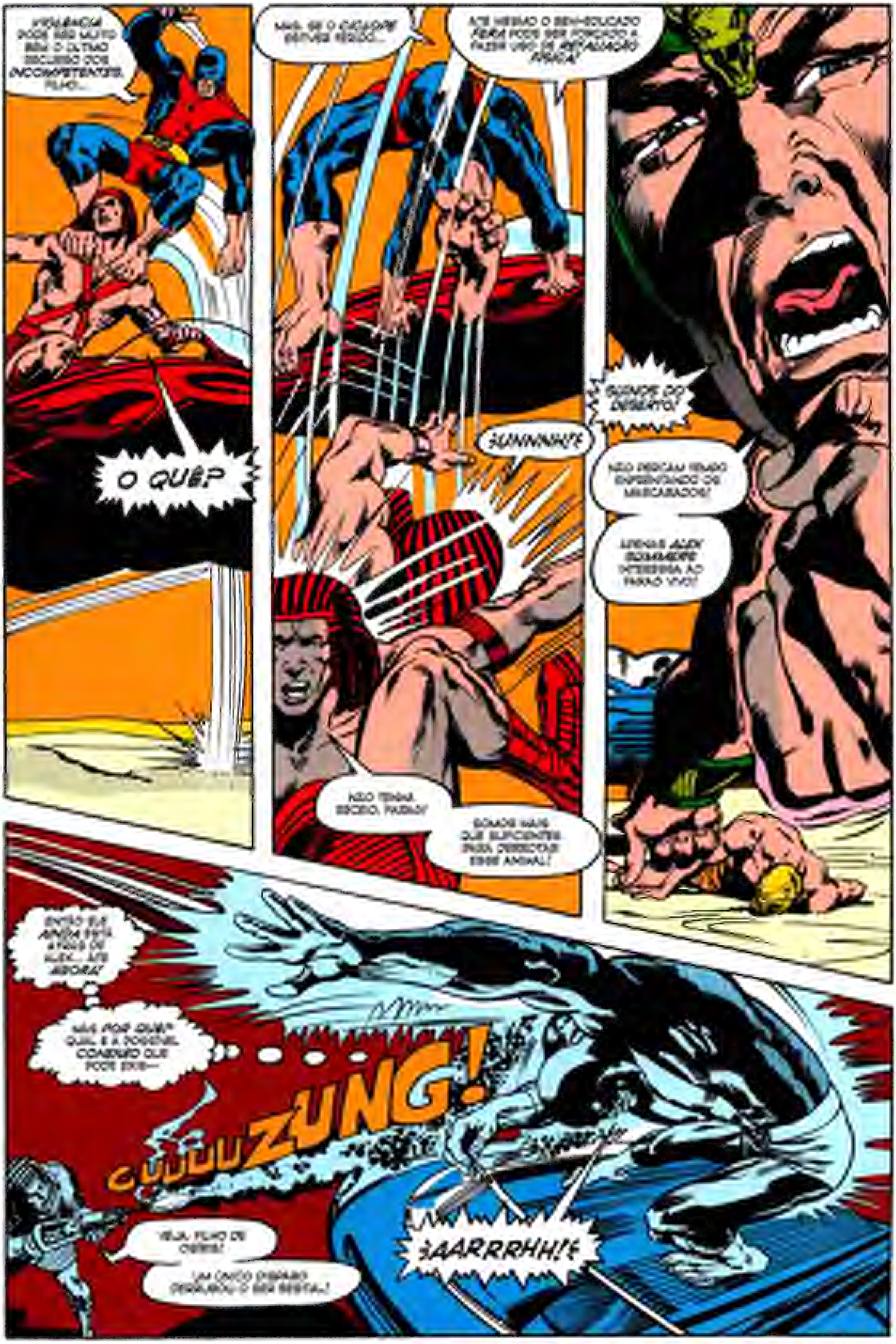
VIOLÊNCIA PODE SER MUITO BEM O ÚLTIMO RECURSO DOS INCOMPETENTES, FILHO...
O QUÊ?
MAS, SE O CICLOPE ESTIVER CERTO...
ATÉ MESMO O BEM-EDUCADO FERA PODE SER FORÇADO A FAZER USO DE RETALIAÇÃO FÍSICA!
¡UNNNNHH!¡
NÃO TEMA, ESCRAVO, FARAÓ!
SOMOS MAIS QUE SUFICIENTES PARA DERROTAR ESSE ANIMAL!
GUARDAS DO DESERTO!
NÃO PERCAM TEMPO ENFRENTANDO OS MASCARADOS!
APENAS ALEX SUMMERS INTERESSA AO FARAÓ VIVO!
ENTÃO ELA AINDA ESTÁ ATRÁS DE ALEX... ATÉ AGORA!
MAS POR QUÊ? QUAL É A POSSÍVEL CONEXÃO QUE PODE EXIS—
ZUUUUZUNG!
VEJA, FILHO DE OSÍRIS!
UM ÚNICO DISPARO DERRUBOU O SER BESTIAL!
¡AARRRHH!¡

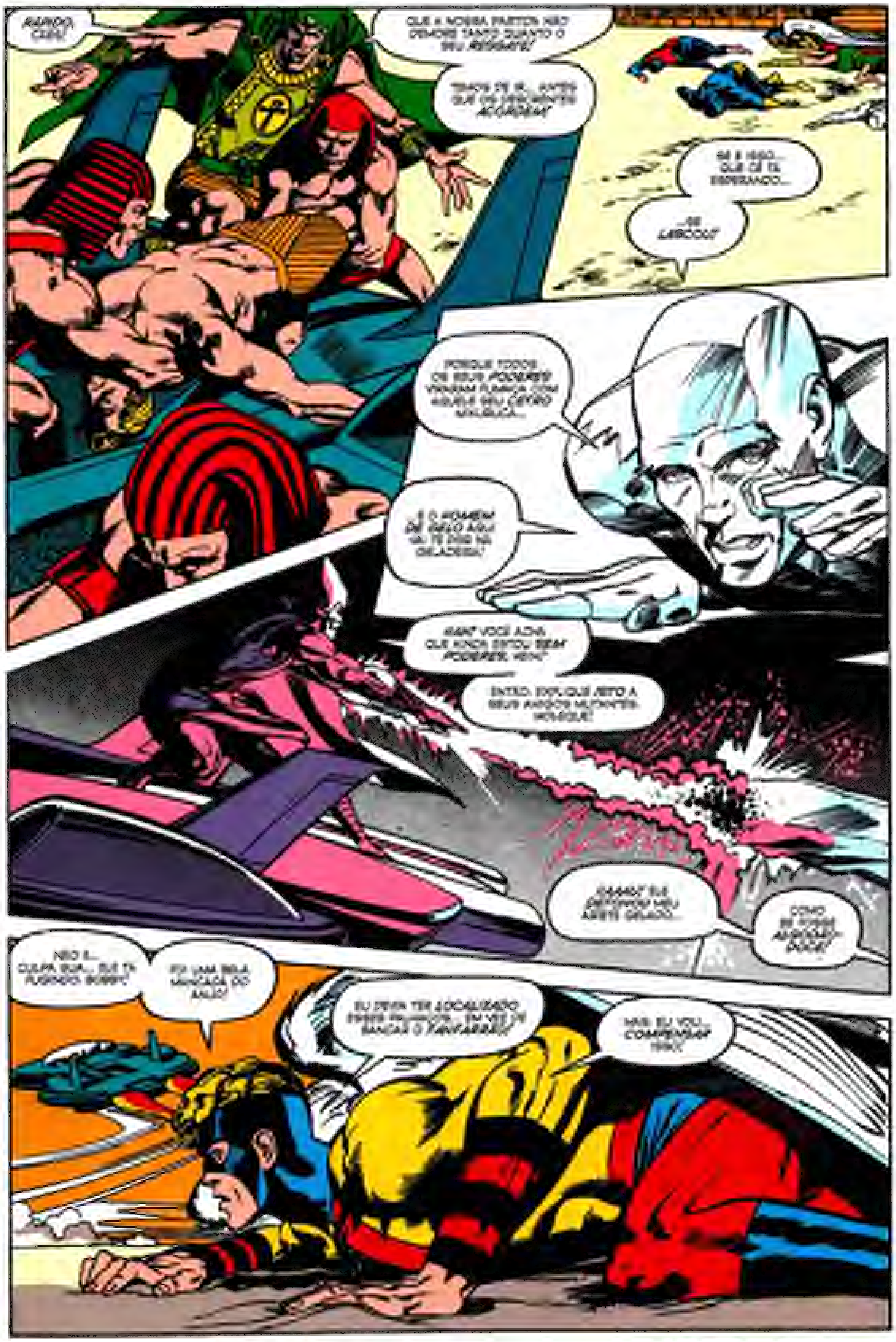
RÁPIDO, CEIFA!
QUE A NOSSA PARTIDA NÃO DEMORE TANTO QUANTO O SEU RESGATE!
TEMOS DE IR, ANTES QUE OS DESCRENTES ACORDEM!
SE É ISSO... QUE CÊ TÁ ESPERANDO...
...SE LASCOU!
PORQUE TODOS OS SEUS PODERES VIRARAM FUMAÇA COM AQUELE SEU CETRO MÁGICO...
...E O HOMEM DE GELO AQUI VAI TE PÔR NA GELADEIRA!
HAH! VOCÊ ACHA QUE AINDA ESTOU SEM PODERES, HEIN?
ENTÃO, EXPLIQUE ISTO A SEUS AMIGOS MUTANTES, MOLEQUE!
AAAH! ELE DESTRUIU MEU ARÍETE GELADO...
COMO SE FOSSE ALGODÃO-DOCE!
NÃO É... CULPA SUA... ELE TÁ FUGINDO, BOBBY!
FOI UMA BELA MANCADA DO ANJO!
EU DEVIA TER LOCALIZADO ESSES FUJÕES... EM VEZ DE BANCAR O FANFARRÃO!
MAS EU VOU COMPENSAR ISSO!

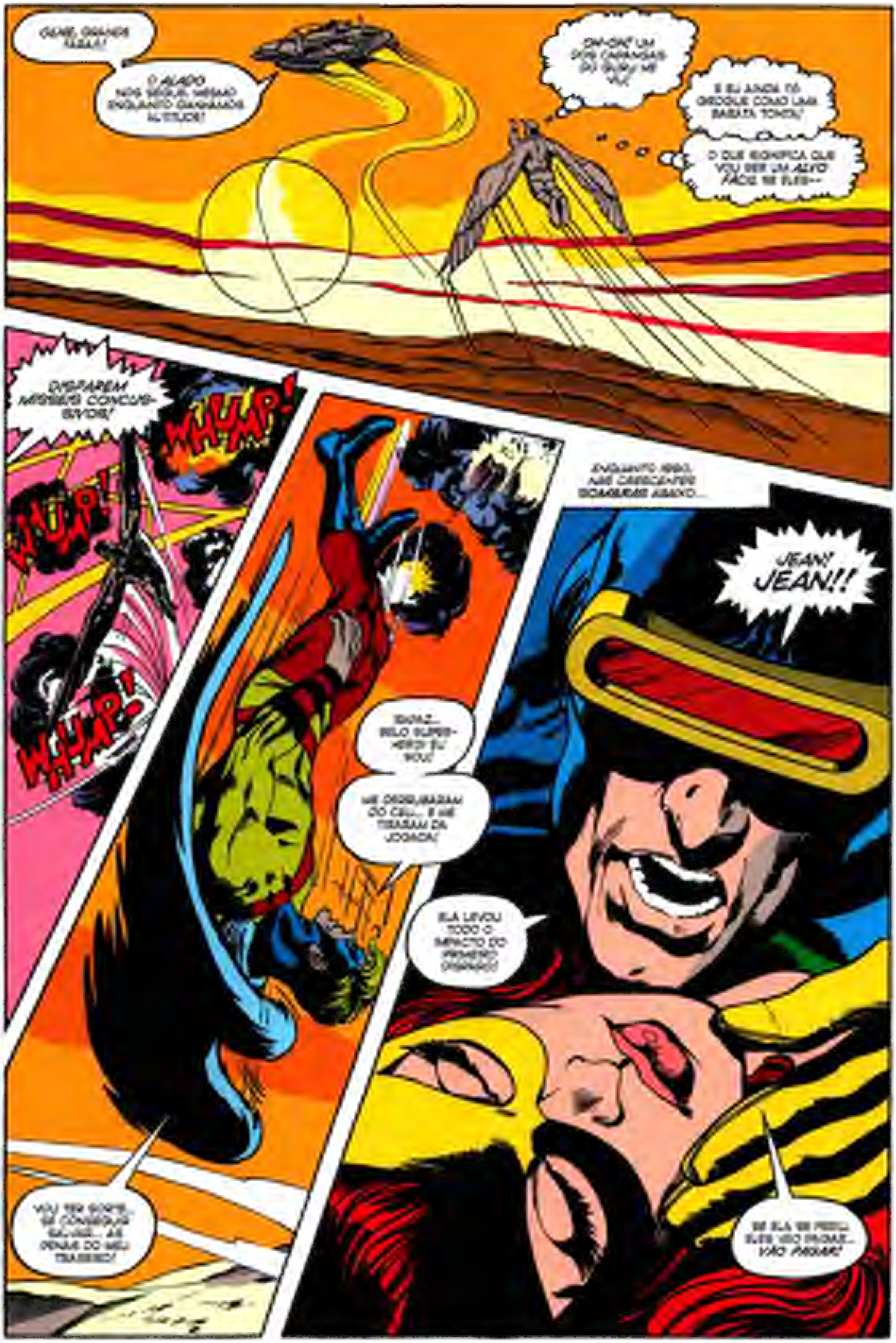
GENTE, GRANDE [illegible]!
O ALADO NOS SEGUE, MESMO ENQUANTO GANHAMOS ALTITUDE!
OH-OH! UM DOS CAPANGAS DO GURU ME VIU!
E EU AINDA TÔ GROGUE COMO UMA BARATA TONTA!
O QUE SIGNIFICA QUE VOU SER UM ALVO FÁCIL PRA ELES--
DISPAREM MÍSSEIS CONCUSSIVOS!
WHUMP!
WHUMP!
WHUMP!
ÓTIMO... BELO SUPER-HERÓI EU SOU!
ME DERRUBARAM DO CÉU... E ME TIRARAM DA JOGADA!
VOU TER SORTE... SE CONSEGUIR SALVAR... AS PENAS DO MEU TRASEIRO!
ENQUANTO ISSO, NAS CAVERNAS SOMBRIAS ABAIXO...
JEAN! JEAN!!
ELA LEVOU TODO O IMPACTO DO PRIMEIRO DISPARO!
SE ELA SE FERIU, ELES VÃO PAGAR... VÃO PAGAR!

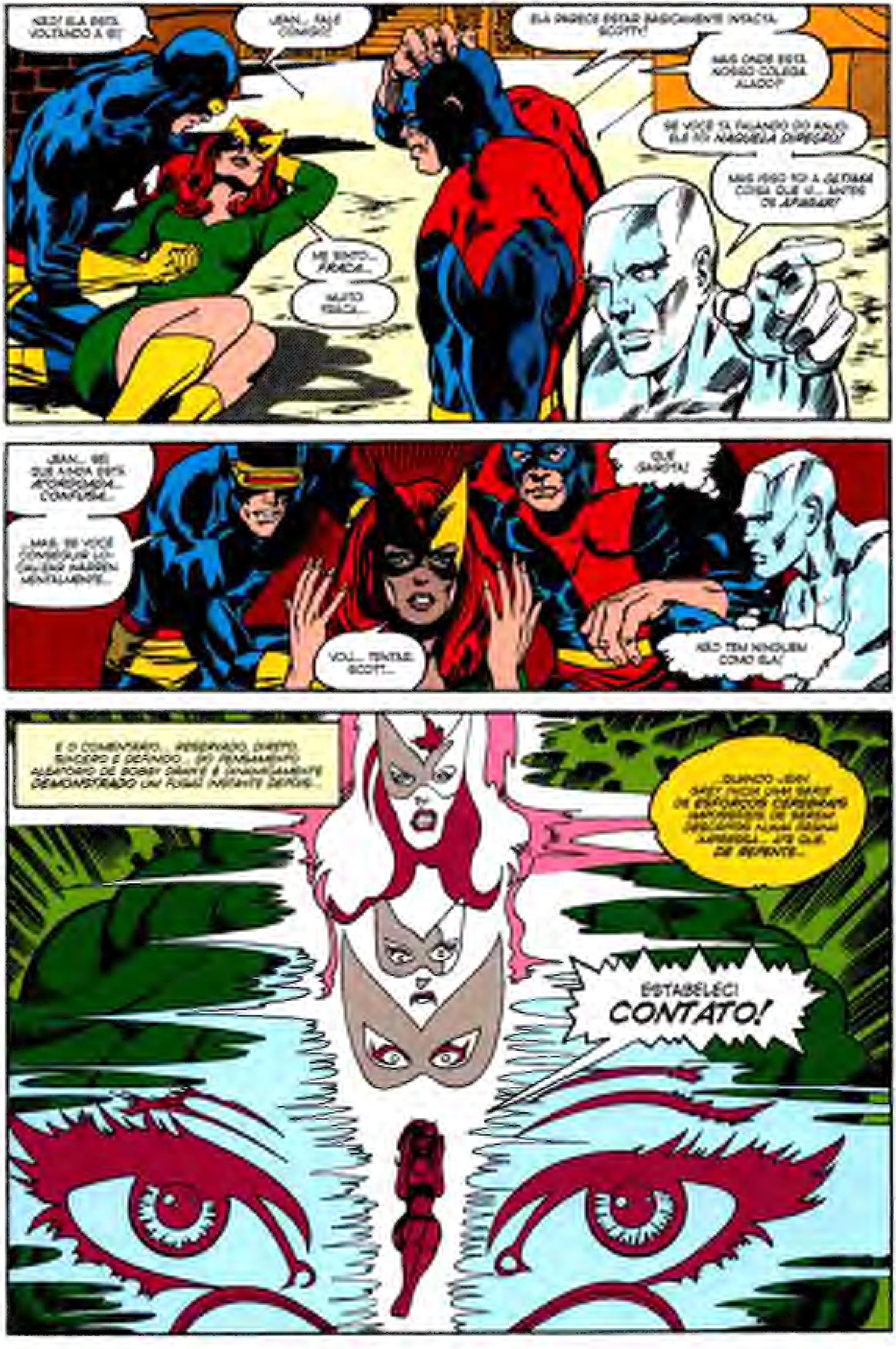
NÃO! ELA ESTÁ VOLTANDO A SI!
JEAN... FALE COMIGO!
ME SINTO... FRACA...
MUITO FRACA...
ELA PARECE ESTAR BASICAMENTE INTACTA, SCOTTY!
MAS CADÊ ESSE NOSSO COLEGA ALADO?
SE VOCÊ TÁ FALANDO DO ANJO, ELE FOI NAQUELA DIREÇÃO!
MAS ISSO FOI A ÚLTIMA COISA QUE VI... ANTES DE APAGAR!
JEAN... SEI QUE AINDA ESTÁ ATORDOADA... CONFUSA...
...MAS, SE VOCÊ CONSEGUIR LOCALIZAR WARREN MENTALMENTE...
VOU... TENTAR, SCOTT...
QUE GAROTA!
NÃO TEM NINGUÉM COMO ELA!
E O COMENTÁRIO... RESERVADO, DIRETO, SINCERO E DEFINIDO... DO PENSAMENTO ALEATÓRIO DE BOBBY DRAKE É DRAMATICAMENTE DEMONSTRADO UM FUGAZ INSTANTE DEPOIS...
...QUANDO JEAN GREY FAZ UMA SÉRIE DE ESFORÇOS CEREBRAIS INFRUTÍFEROS DE SONDAR DISPERSOS NUMA BUSCA APRESSADA... ATÉ QUE DE REPENTE...
ESTABELECI CONTATO!

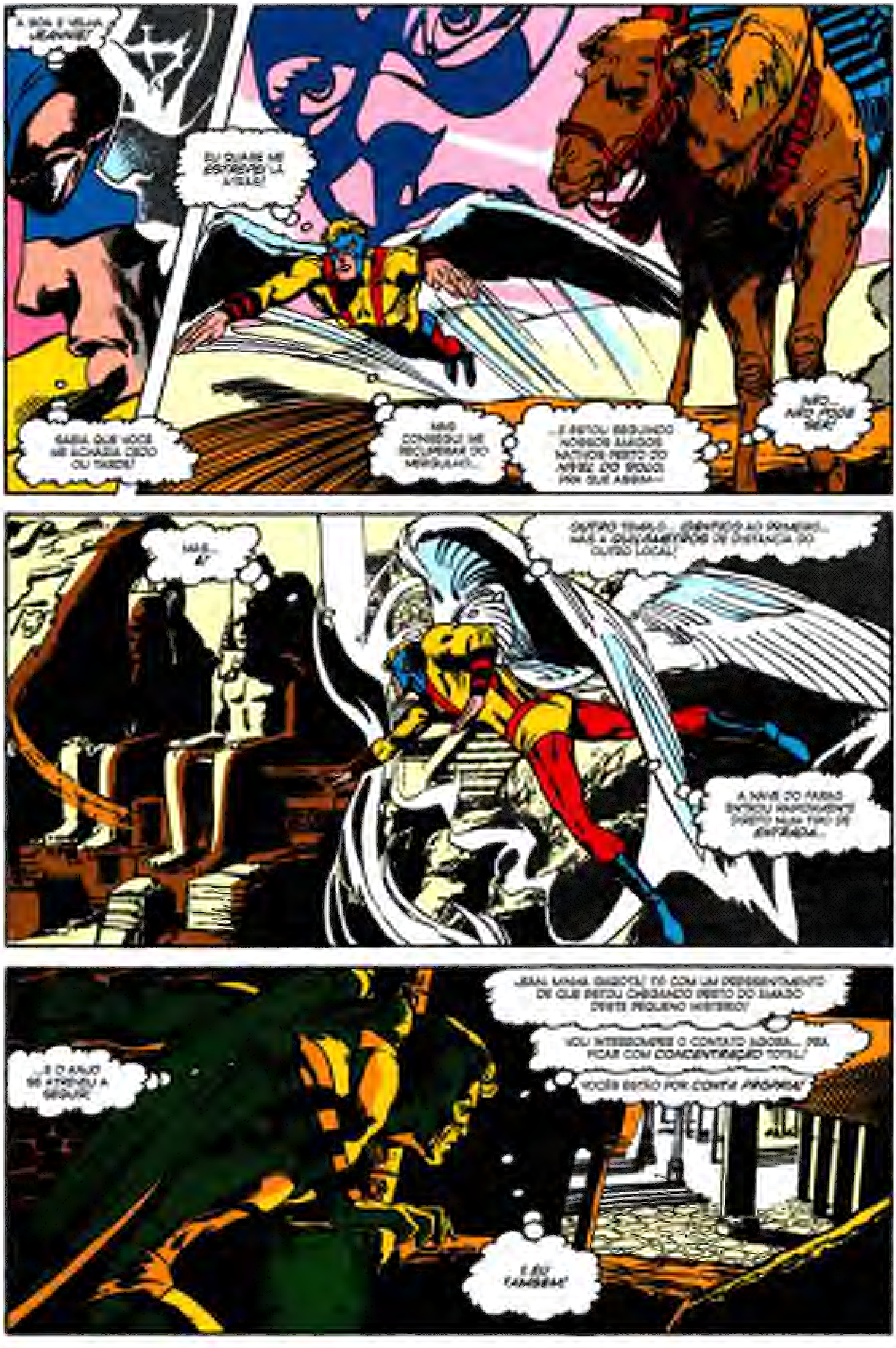
A BOA E VELHA JEANNIE!
EU QUASE ME ESTREPEI LÁ ATRÁS!
SABIA QUE VOCÊ ME ACHARIA CEDO OU TARDE!
MAS CONSEGUI ME RECUPERAR DO MERGULHO...
...E ESTOU SEGUINDO NOSSOS AMIGOS NATIVOS PERTO DO NASCER DO SOL! POR QUE ASSIM--
NÃO... NÃO PODE SER!
MAS... AÍ!
OUTRO TEMPLO... IDÊNTICO AO PRIMEIRO... MAS A QUILÔMETROS DE DISTÂNCIA DO OUTRO LOCAL!
A NAVE DO FARAÓ ENTROU RAPIDAMENTE DIRETO NUM TIPO DE ENTRADA...
...E O ANJO SE ATREVEU A SEGUI-LA!
JEAN, MINHA GAROTA! TÔ COM UM PRESSENTIMENTO DE QUE ESTOU CHEGANDO PERTO DO ÂMAGO DESTE PEQUENO MISTÉRIO!
VOU INTERROMPER O CONTATO AGORA... PRA FICAR COM CONCENTRAÇÃO TOTAL!
VOCÊS ESTÃO POR CONTA PRÓPRIA!
E EU TAMBÉM!

OUÇA, ANJO... E OUÇA BEM QUANDO SINISTRAS PALAVRAS ECOAM COMO VENTOS RUDES PELOS CORREDORES COM ERAS DE IDADE...

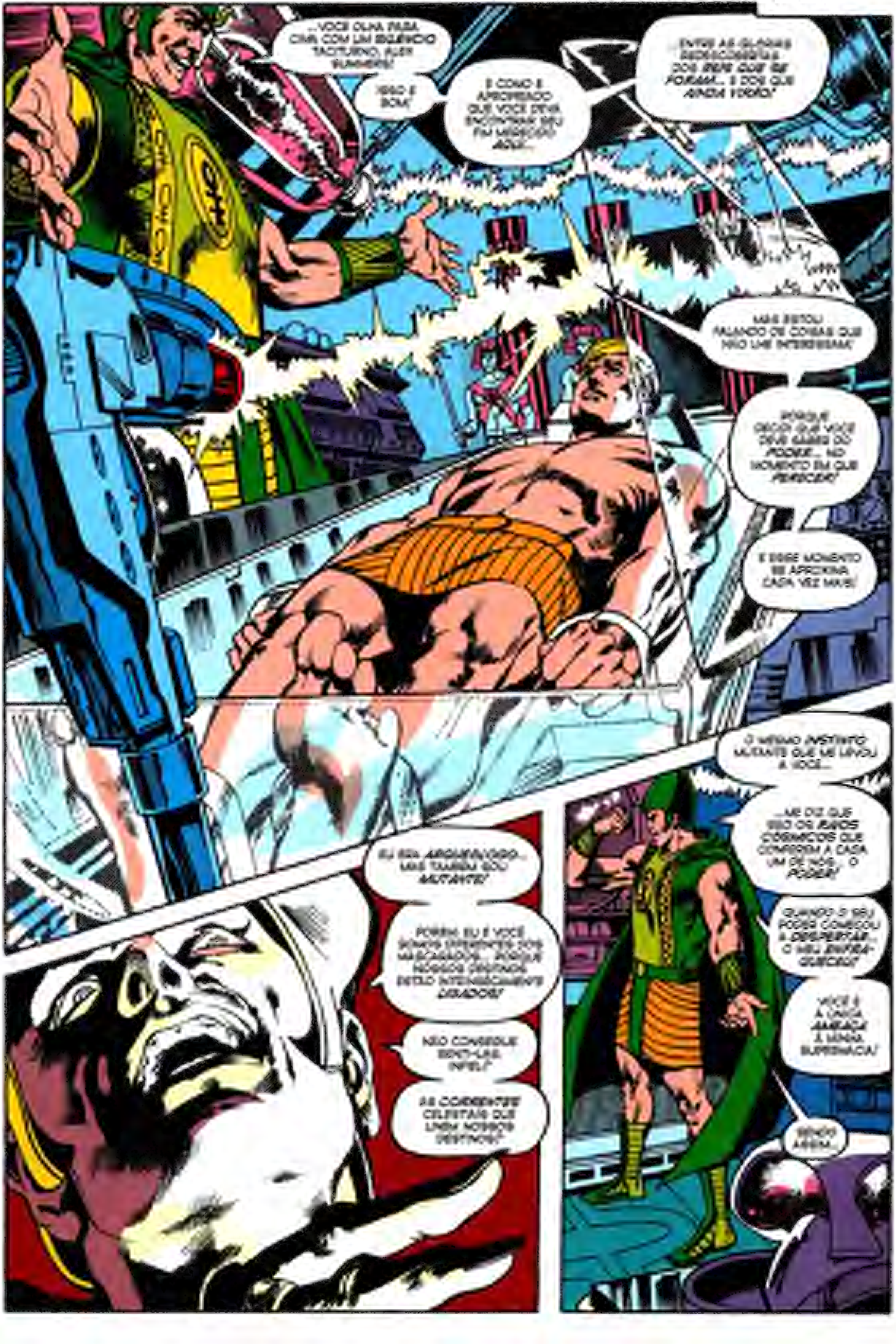
...VOCÊ OLHA PARA CIMA COM UM SILÊNCIO TACITURNO, ALEX SUMMERS!
ISSO É BOM!
E COMO É APROPRIADO QUE VOCÊ DEVA ENCONTRAR SEU FIM MESMO AQUI...
...ENTRE AS GLÓRIAS RECONSTRUÍDAS DOS REIS QUE SE FORAM... E DOS QUE AINDA VIRÃO!
MAS ESTOU FALANDO DE COISAS QUE NÃO LHE INTERESSAM!
PORQUE CREIO QUE VOCÊ DEVE SABER DO PODER... NO MOMENTO EM QUE PERECER!
E ESSE MOMENTO SE APROXIMA CADA VEZ MAIS!
EU ERA ARQUEÓLOGO... MAS TAMBÉM SOU MUTANTE!
PORÉM, EU E VOCÊ SOMOS DIFERENTES DOS MASCARADOS... PORQUE NOSSOS DESTINOS ESTÃO INTRINSECAMENTE LIGADOS!
NÃO CONSEGUE SENTI-LAS, INFIEL?
AS CORRENTES CELESTIAIS QUE UNEM NOSSOS DESTINOS?
O MESMO INSTINTO MUTANTE QUE ME LEVOU A VOCÊ...
...ME DIZ QUE SÃO OS RAIOS CÓSMICOS QUE CONFEREM A CADA UM DE NÓS... O PODER!
QUANDO O SEU PODER COMEÇOU A DESPERTAR... O MEU ENFRAQUECEU!
VOCÊ É A ÚNICA AMEAÇA À MINHA SUPREMACIA!
SENDO ASSIM...

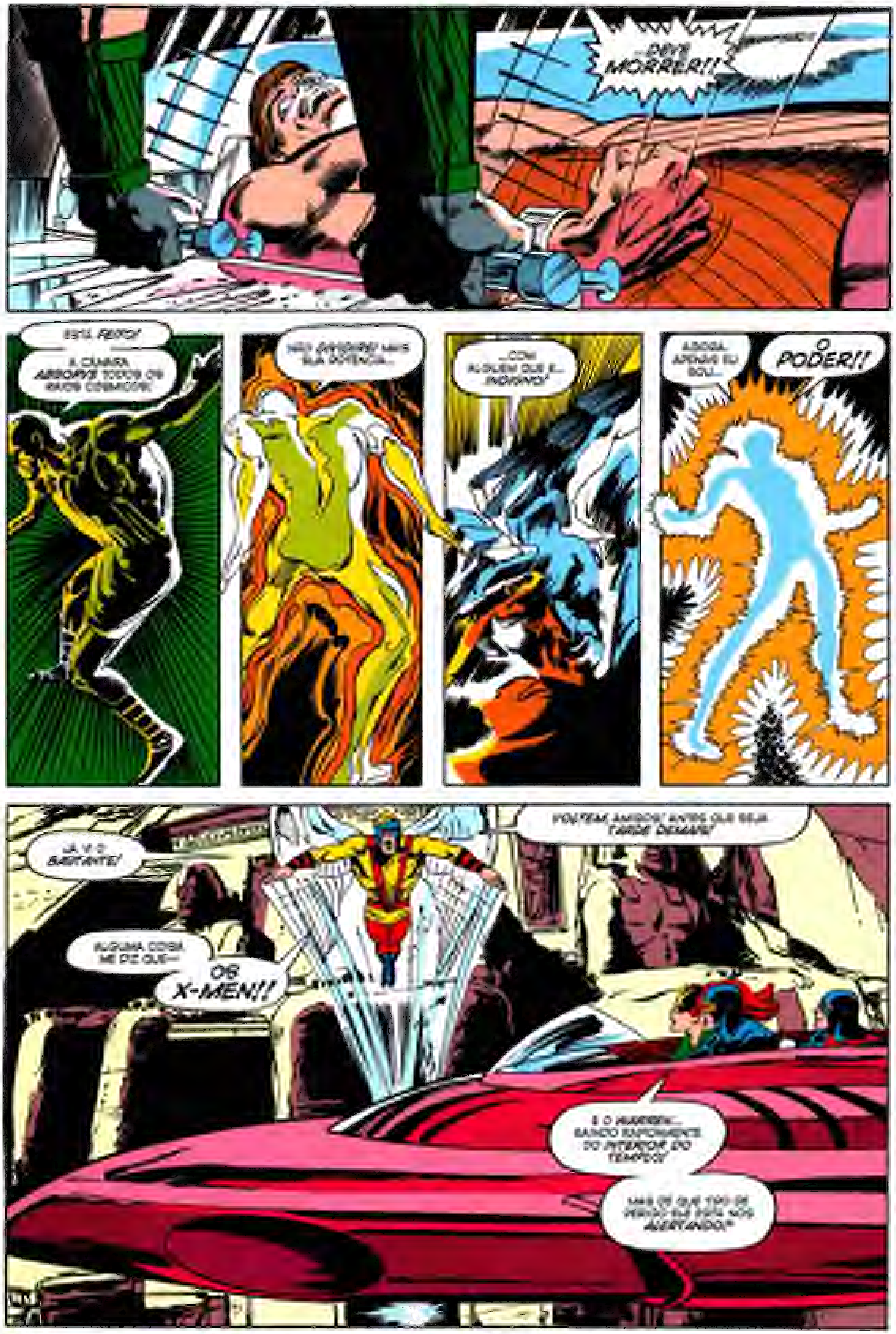
...DEVE MORRER!!
ESTÁ FEITO!
A CÂMARA ABSORVE TODOS OS RAIOS CÓSMICOS!
NÃO DIVIDIREI MAIS SUA POTÊNCIA...
...COM ALGUÉM QUE É... INDIGNO!
AGORA... APENAS EU SOU...
O PODER!!
JÁ VI O BASTANTE!
VOLTEM, AMIGOS! ANTES QUE SEJA TARDE DEMAIS!
ALGUMA COISA ME DIZ QUE--
OS X-MEN!!
É O WARREN... SAINDO RAPIDAMENTE DO INTERIOR DO TEMPLO!
MAS DE QUE TIPO DE PERIGO ELE ESTÁ NOS ALERTANDO?

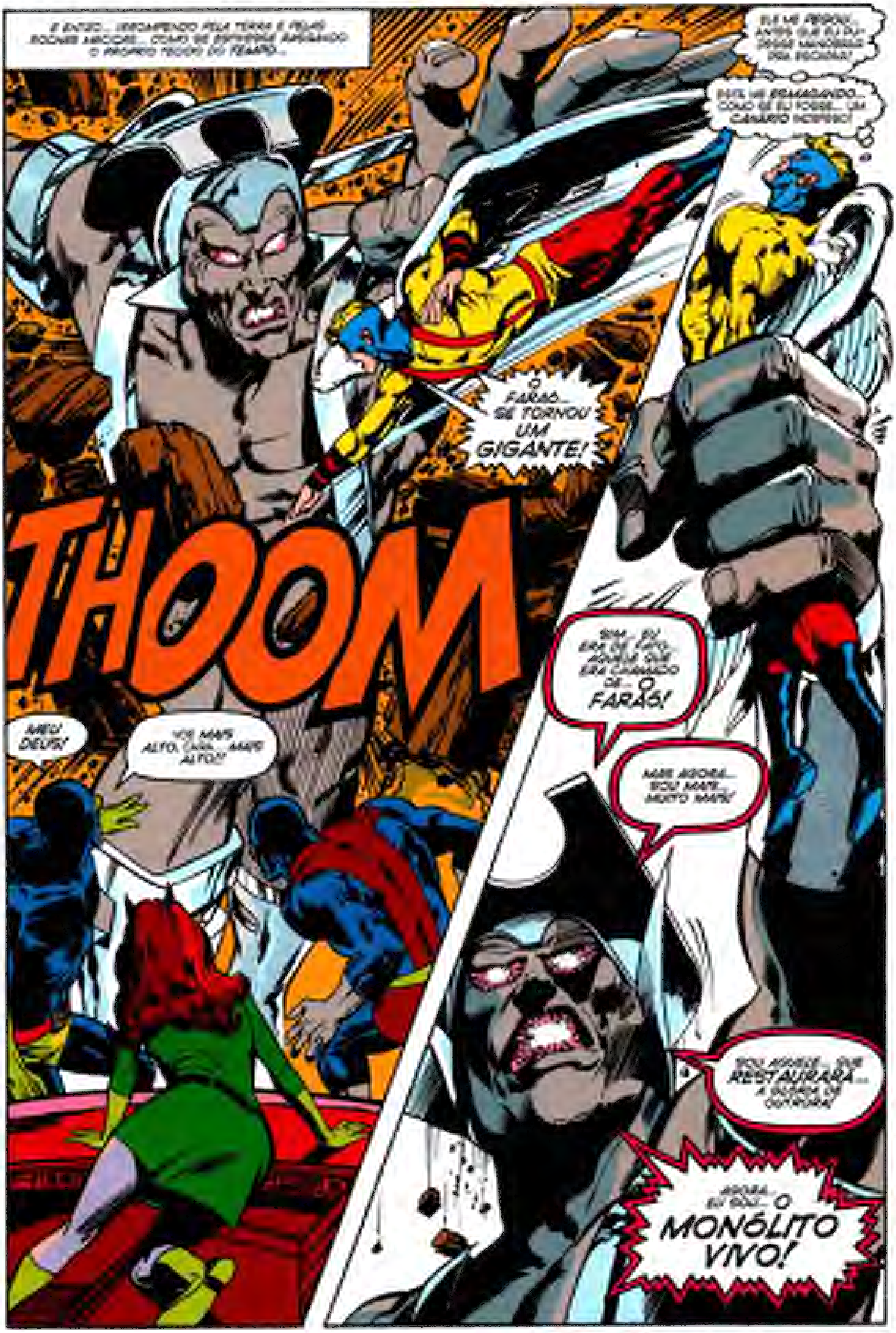
E ENTÃO... IRROMPENDO PELA TERRA E PELAS ROCHAS ANTIGAS... COMO SE ESTIVESSE RASGANDO O PRÓPRIO TECIDO DO TEMPO...
ELE ME PEGOU... ANTES QUE EU PUDESSE MANOBRAR PRA ESCAPAR!
ESTÁ ME ESMAGANDO... COMO SE EU FOSSE... UM CANÁRIO INDEFESO!
O FARAÓ... SE TORNOU UM GIGANTE!
THOOM
MEU DEUS!
...E MAIS ALTO, CARA... MAIS ALTO!
SIM... EU ERA, DE FATO, AQUELE QUE ERA CHAMADO DE... O FARAÓ!
MAS AGORA... SOU MAIS... MUITO MAIS!
SOU AQUELE... QUE RESTAURARÁ... A GLÓRIA DE OUTRORA!
AGORA... EU SOU... O MONÓLITO VIVO!

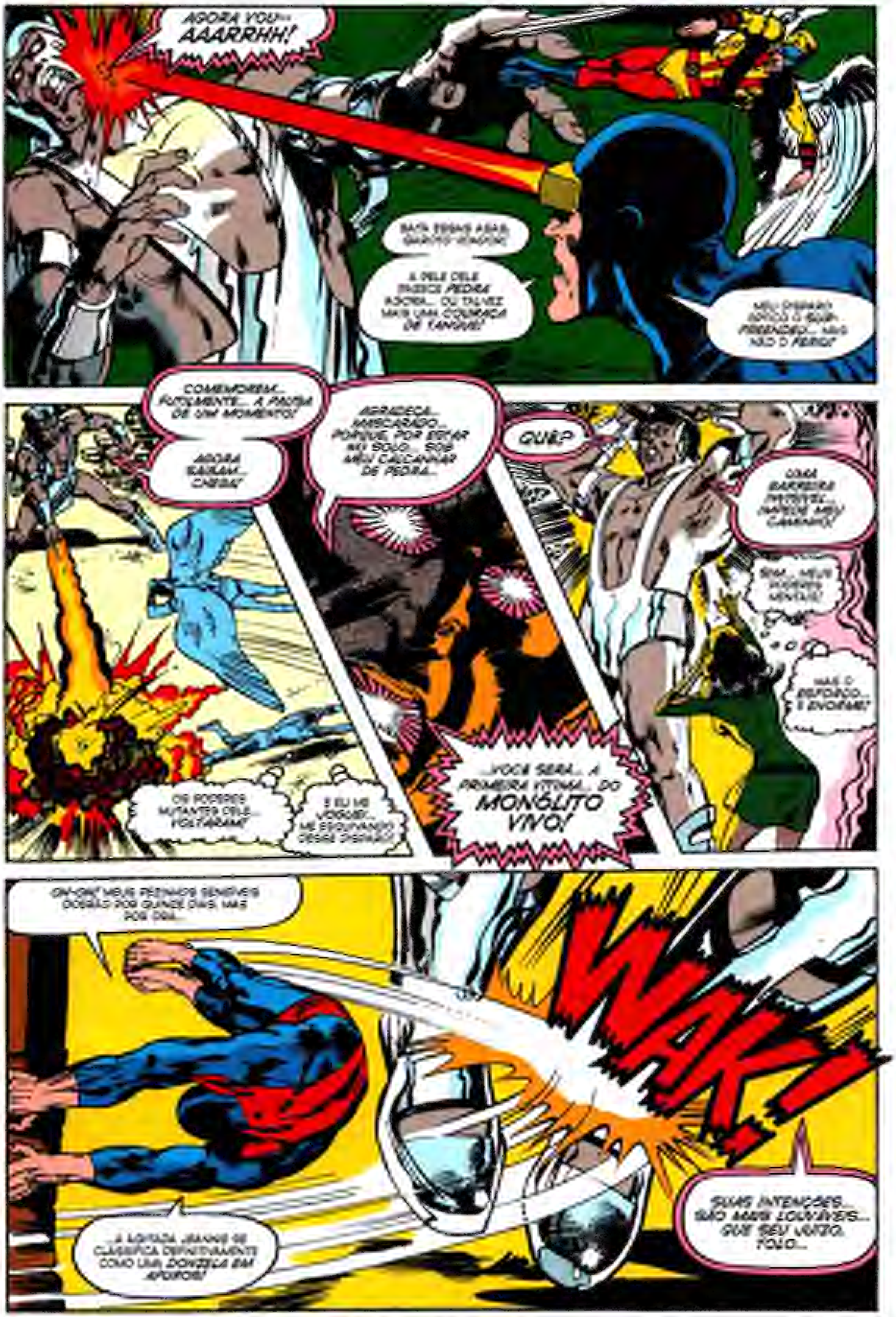
AGORA VOU... AAARRHH!
BATA ESSAS ASAS, GAROTO-VOADOR!
A PELE DELE PARECE PEDRA AGORA... OU TALVEZ MAIS UMA COURAÇA DE TANQUE!
MEU DISPARO APENAS O SURPREENDEU... MAS NÃO O FERIU!
COMEMOREM... FUTILMENTE... A PAUSA DE UM MOMENTO!
AGORA SAIAM... CHEGA!
AGRADEÇA... MASCARADO... PORQUE, POR ESTAR NO SOLO... SOB MEU CALCANHAR DE PEDRA...
QUÊ?
UMA BARREIRA INVISÍVEL... IMPEDE MEU CAMINHO!
SIM... MEUS PODERES MENTAIS!
MAS O ESFORÇO... É ENORME!
OS PODERES MUTANTES DELE... VOLTARAM!
E EU ME JOGUEI... ME ESQUIVANDO DESSE DISPARO!
...VOCÊ SERÁ... A PRIMEIRA VÍTIMA... DO MONÓLITO VIVO!
OH-OH! MEUS PODERES GENÉTICOS DOBRAM POR QUINZE DIAS, MAS POR ORA...
...A LOUVADA JEANNIE SE CLASSIFICA DEFINITIVAMENTE COMO UMA DONZELA EM APUROS!
WAK!
SUAS INTENÇÕES... SÃO MAIS LOUVÁVEIS... QUE SEU JUÍZO, TOLO...

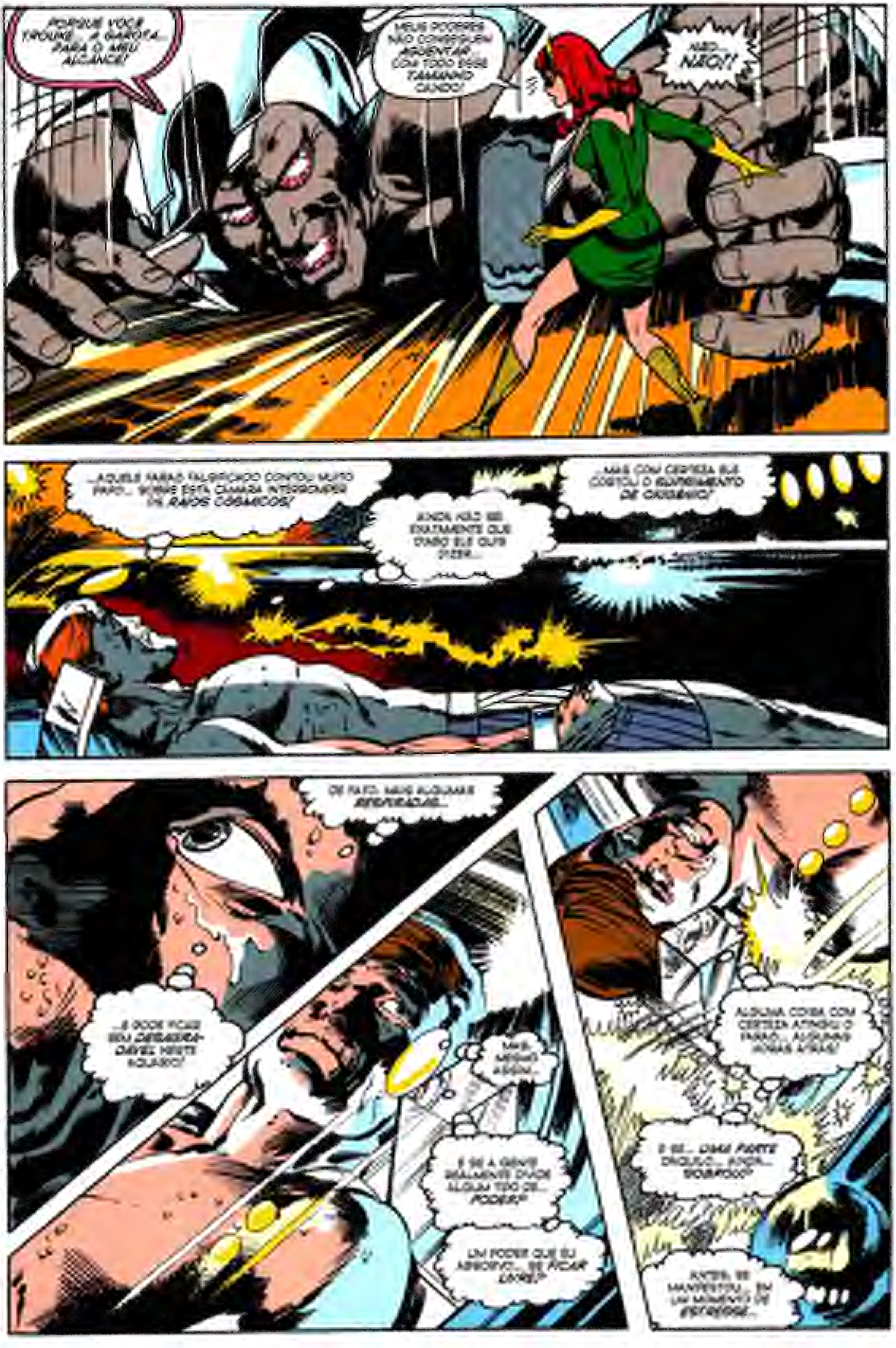
PORQUE VOCÊ TROUXE... A GAROTA... PARA O MEU ALCANCE!
MEUS PODERES NÃO CONSEGUEM AGÜENTAR COM TODO ESSE TAMANHO CAINDO!
NÃO... NÃO!!
...AQUELE FARAÓ FALSIFICADO CONTOU MUITO PAPO... SOBRE ESTA CÂMARA INTERRUPTORA DE RAIOS CÓSMICOS!
AINDA NÃO SEI EXATAMENTE QUE DIABO ELE QUIS DIZER...
...MAS COM CERTEZA ELE CORTOU O SUPRIMENTO DE OXIGÊNIO!
DE FATO, MAIS ALGUMAS RESPIRAÇÕES...
...E VOCÊ FICA SEU DESAGRADÁVEL NESTE AQUÁRIO!
MAS, MESMO ASSIM...
E SE A GENTE REALMENTE GANHOU ALGUM TIPO DE... PODER?
UM PODER QUE EU ABSORVI... SE FICAR LIVRE!
ALGUMA COISA COM CERTEZA ATINGIU O FARAÓ... ALGUMAS HORAS ATRÁS!
E SE... UMA PARTE DAQUILO... AINDA... SOBROU?
ANTES, SE MANIFESTOU... EM UM MOMENTO DE ESTRESSE...

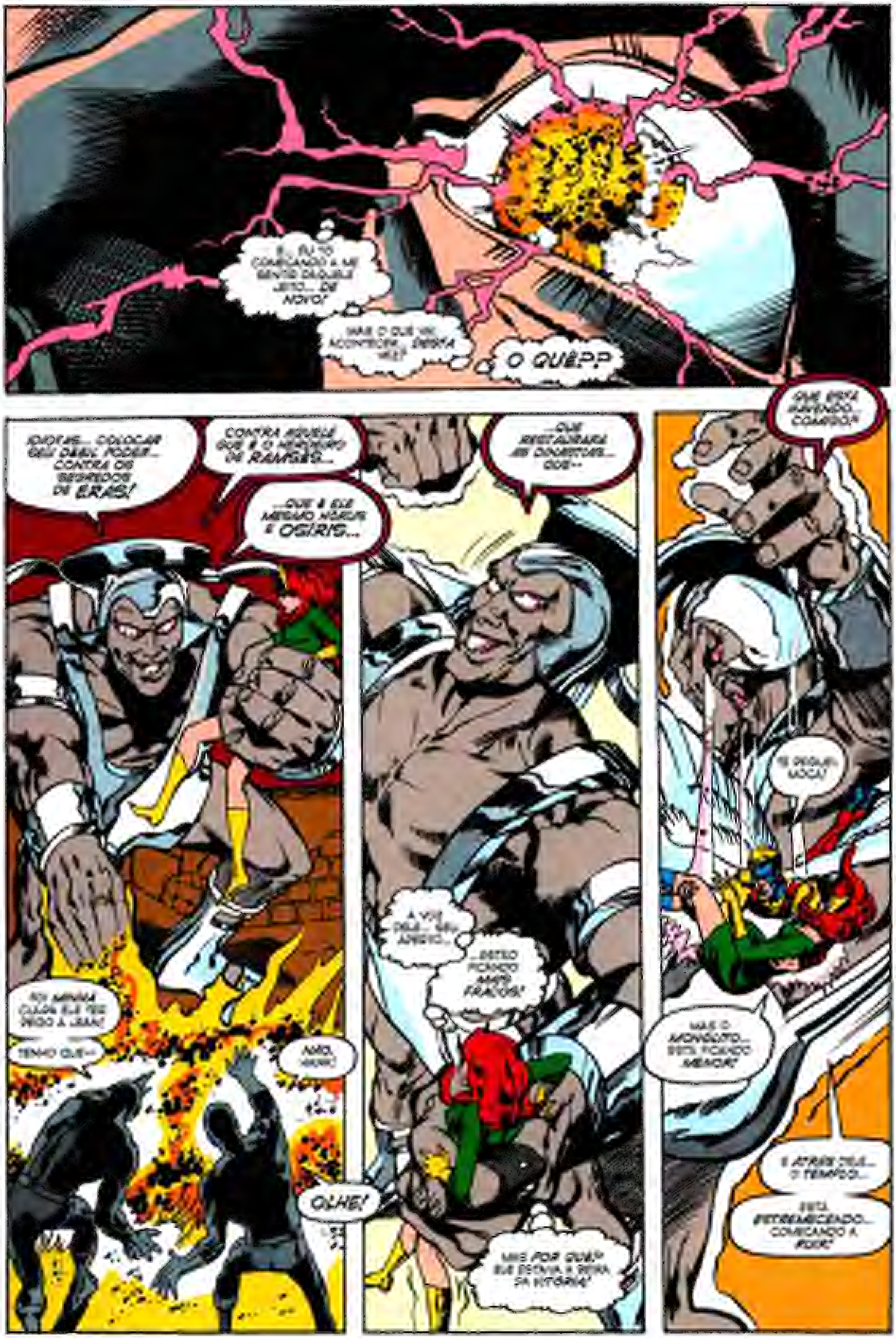
É... EU TÔ COMEÇANDO A ME SENTIR DAQUELE JEITO... DE NOVO!
MAS O QUE VAI ACONTECER... DESTA VEZ?
O QUÊ??
IDIOTAS... COLOCAR SEU DÉBIL PODER... CONTRA OS SEGREDOS DE ERAS!
CONTRA AQUELE QUE É O HERDEIRO DE RAMSÉS...
...QUE É ELE MESMO HÓRUS E OSÍRIS...
FOI MINHA CULPA ELE TER PEGO A JEAN!
TENHO QUE--
NÃO, HANK!
...QUE RESTAURARÁ AS DINASTIAS... QUE--
A VIDA DELE... SEU ASPECTO...
...ESTÃO FICANDO MAIS FRACOS!
OLHE!
MAS POR QUÊ? EU ESTAVA À BEIRA DA VITÓRIA!
QUE ESTÁ HAVENDO... COMIGO?
TE PEGUEI, MOÇA!
MAS O MONÓLITO... ESTÁ FICANDO MENOR!
E ATRÁS DELE... O TEMPLO...
ESTÁ ESTREMECENDO... COMEÇANDO A RUIR!

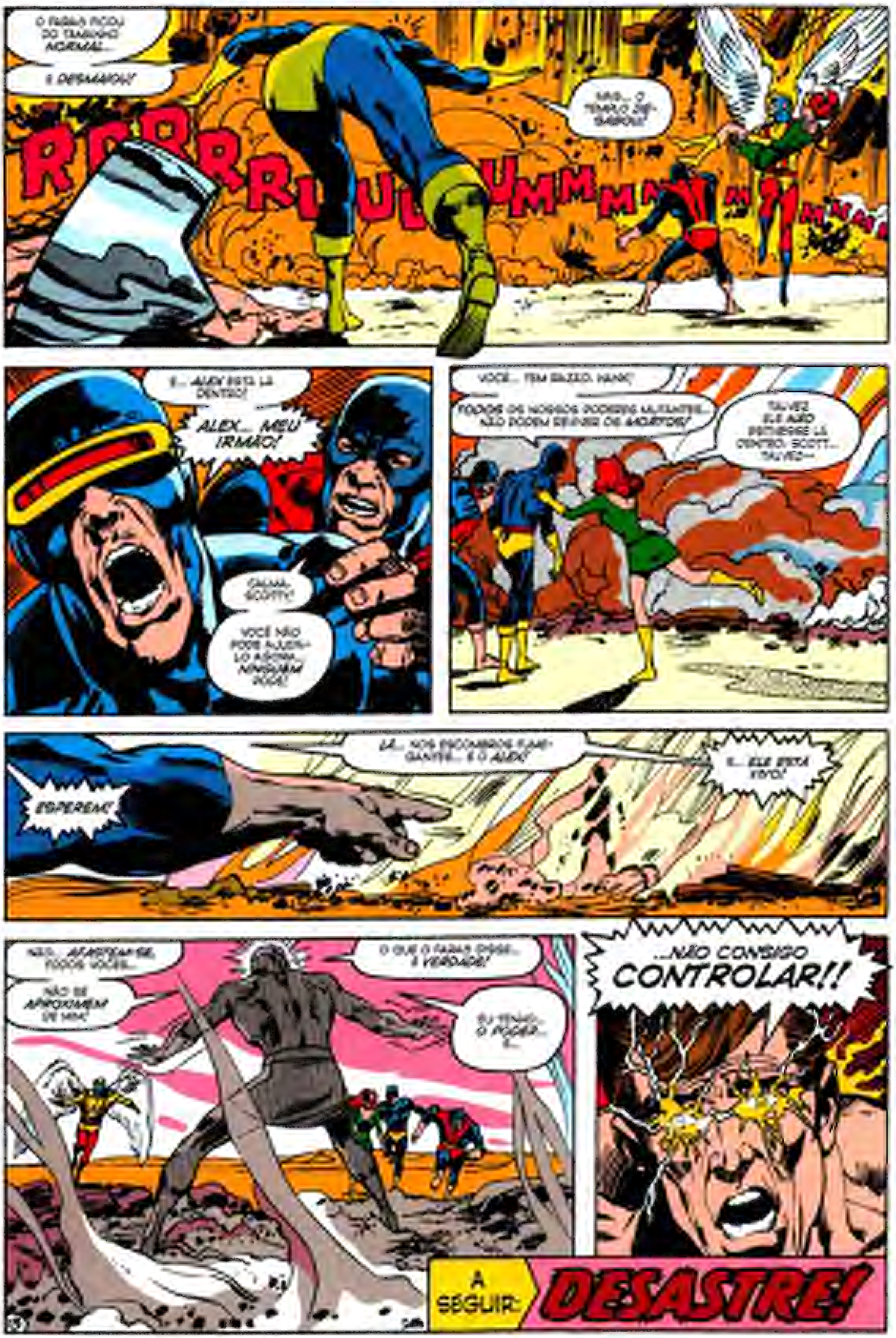
O FARAÓ FICOU DO TAMANHO NORMAL...
E DESMAIOU!
MAS... O TEMPLO DES-ABOU!
RRRRRUUMMMMMMMMM
E... ALEX ESTÁ LÁ DENTRO!
ALEX... MEU IRMÃO!
CALMA, SCOTT!
VOCÊ NÃO PODE AJUDÁ-LO AGORA... NINGUÉM PODE!
VOCÊ... TEM RAZÃO, HANK!
TODOS OS NOSSOS PODERES MUTANTES... NÃO PODEM ERGUER OS MORTOS!
TALVEZ ELE NÃO ESTIVESSE LÁ DENTRO, SCOTT... TALVEZ—
ESPEREM!
LÁ... NOS ESCOMBROS FUMEGANTES... É O ALEX!
E... ELE ESTÁ VIVO!
NÃO... AFASTEM-SE, TODOS VOCÊS...
NÃO SE APROXIMEM DE MIM!
O QUE O FARAÓ DISSE... É VERDADE!
EU TENHO... O PODER... E...
...NÃO CONSIGO CONTROLAR!!
A SEGUIR: DESASTRE!

X-MEN 57

ARTE DA CAPA

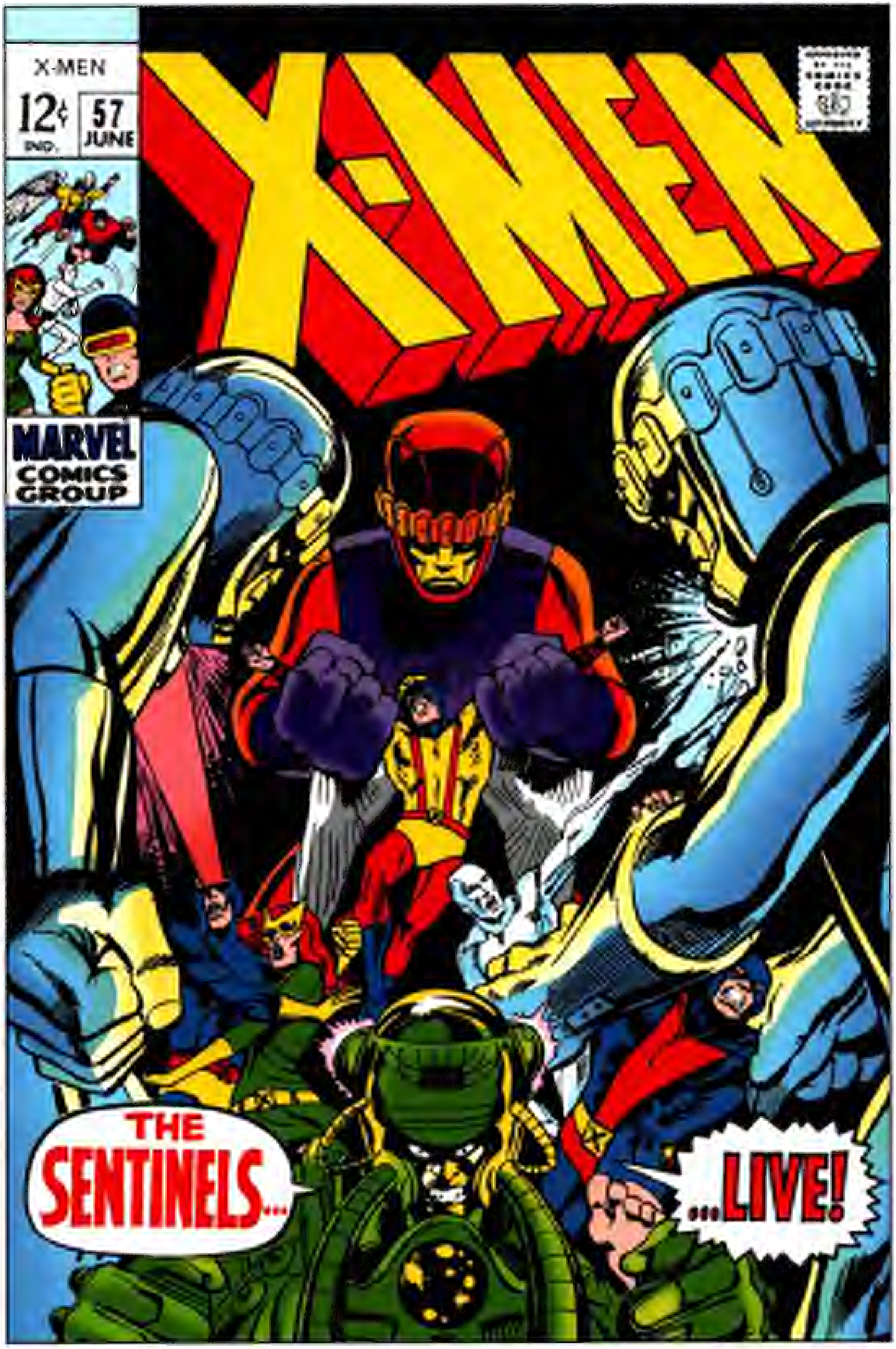
X-MEN
12¢
IND.
57
JUNE
X-MEN
MARVEL COMICS GROUP
THE SENTINELS...
...LIVE!

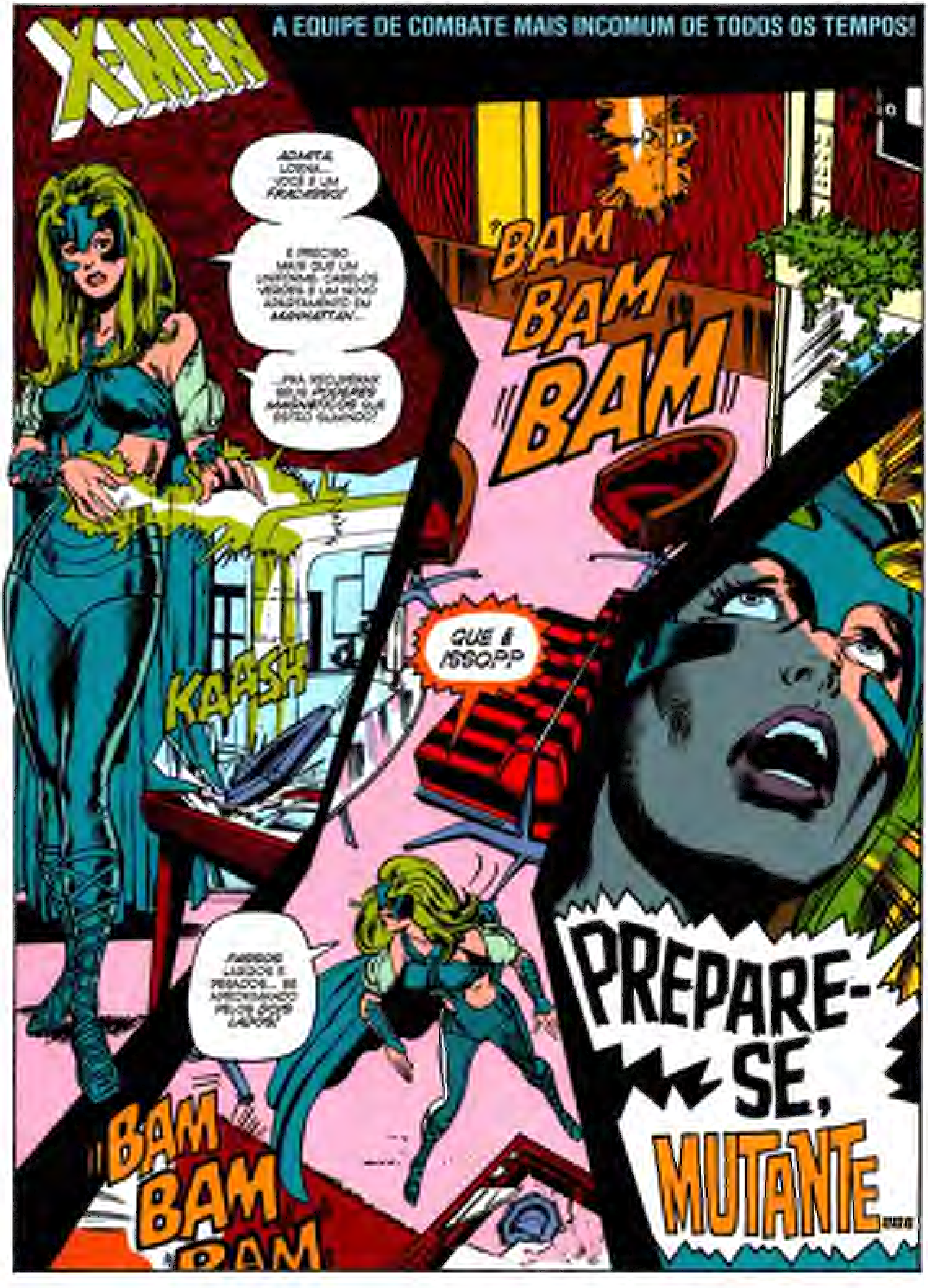
X-MEN
A EQUIPE DE COMBATE MAIS INCOMUM DE TODOS OS TEMPOS!
ADMITA, LORNA... VOCÊ É UM FRACASSO!
É PRECISO MAIS QUE UM UNIFORME, CABELOS VERDES E UM NOVO APARTAMENTO EM MANHATTAN...
...PRA RECUPERAR SEUS PODERES MAGNÉTICOS QUE ESTÃO SUMINDO!
BAM BAM BAM
KRASH
QUE É ISSO?!
PASSOS LARGOS E PESADOS... SE APROXIMANDO PELOS DOIS LADOS!
BAM BAM BAM
PREPARE-SE, MUTANTE...

...OS SENTINELAS VIVEM!

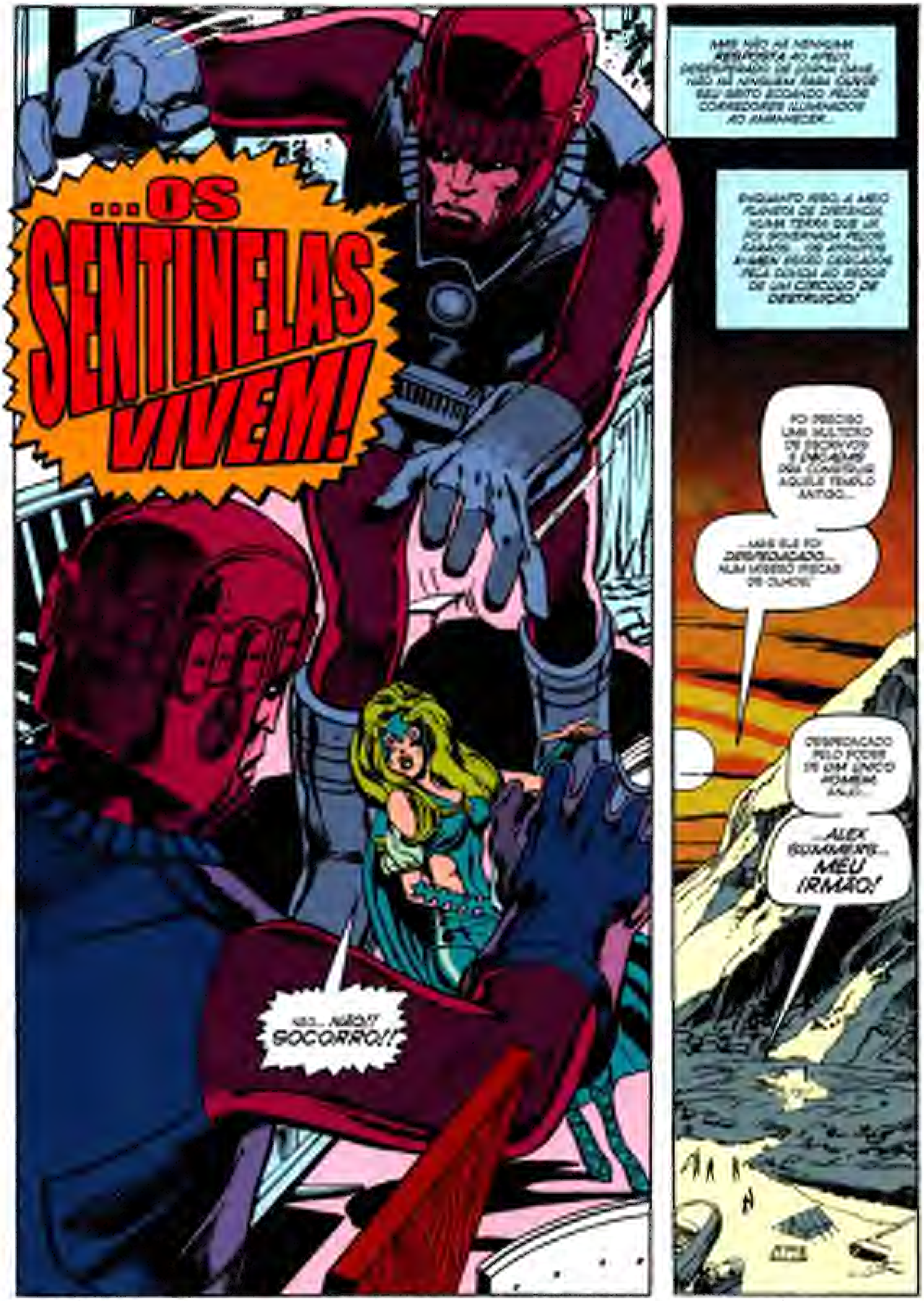
MAS NÃO HÁ NENHUMA RESPOSTA AO APELO DESESPERADO DE JEAN GREY... NÃO HÁ NINGUÉM PARA OUVIR SEU GRITO ECOANDO PELOS CORREDORES ILUMINADOS AO AMANHECER...
ENQUANTO ISSO, A MEIO PLANETA DE DISTÂNCIA, NUMA TERRA QUE JÁ FOI GOVERNADA PELOS FARAÓS... OS ATÔNITOS X-MEN ESTÃO CERCADOS PELA DÚVIDA AO REDOR DE UM CÍRCULO DE DESTRUIÇÃO!
FOI PRECISO UM EXÉRCITO DE ESCRAVOS E DÉCADAS PARA CONSTRUIR AQUELE TEMPLO ANTIGO...
...MAS ELE FOI DESPEDAÇADO... NUM PISCAR DE OLHOS!
DESPEDAÇADO PELO PODER DE UM ÚNICO HOMEM...
...ALEX SUMMERS... MEU IRMÃO!
NÃO... NÃO!! SOCORRO!!

STAN LEE APRESENTA UMA OBRA-PRIMA MUTANTE POR...

ROY THOMAS ROTEIRO

NEAL ADAMS DESENHOS

COM A ÓTIMA AJUDA DE **TOM PALMER** ARTE-FINAL

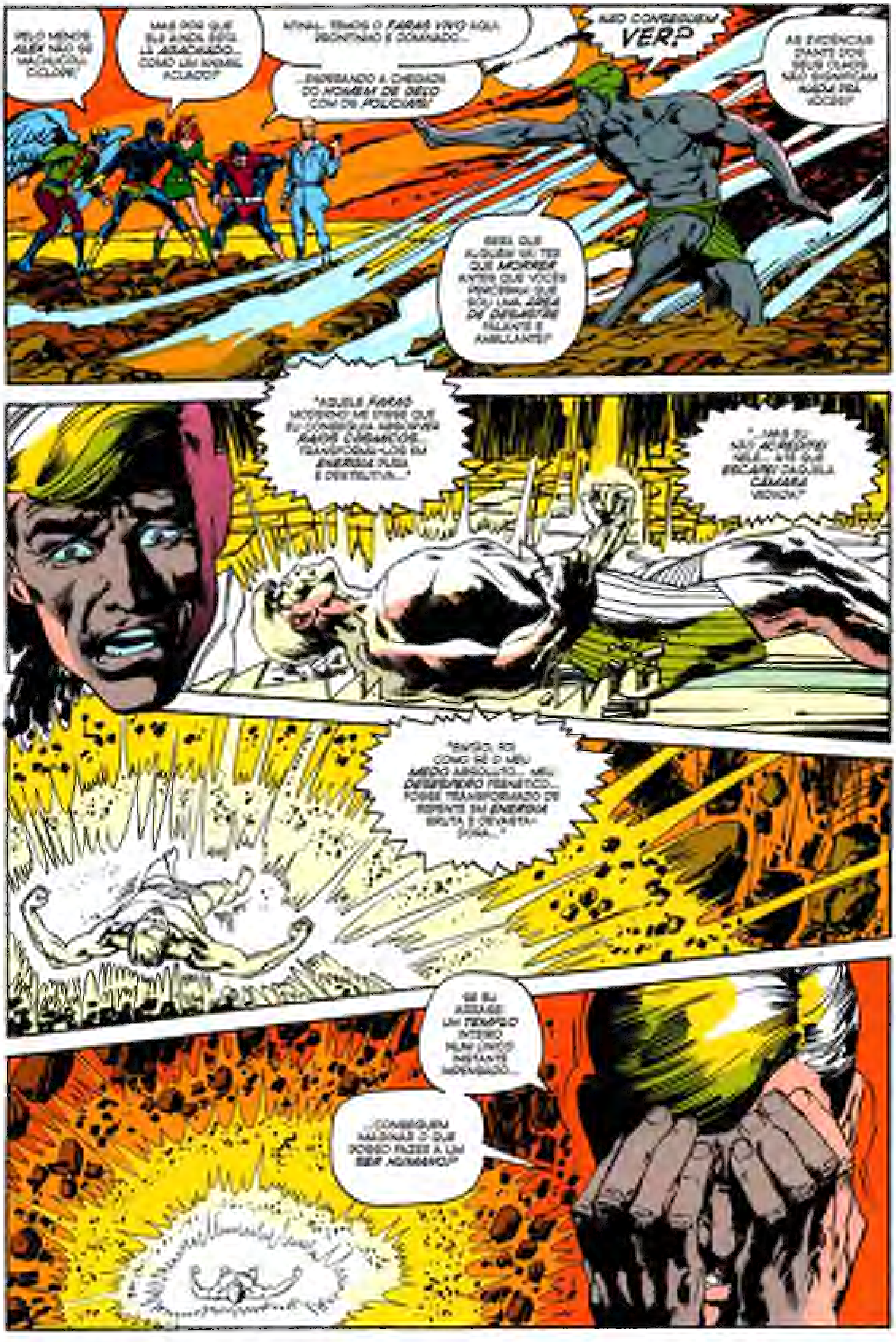
PELO MENOS ALEX NÃO SE MACHUCOU, CICLOPE!
MAS POR QUE ELE AINDA ESTÁ LÁ AGACHADO... COMO UM ANIMAL ACUADO?
AFINAL, TEMOS O FARAÓ VIVO AQUI, DESMAIADO E DOMINADO...
...ESPERANDO A CHEGADA DO HOMEM DE GELO COM OS POLICIAIS!
NÃO CONSEGUEM VER?
AS EVIDÊNCIAS DIANTE DOS SEUS OLHOS NÃO SIGNIFICAM NADA PRA VOCÊS?
SERÁ QUE ALGUÉM VAI TER QUE MORRER ANTES QUE VOCÊS PERCEBAM QUE SOU UMA ARMA DE DESASTRE FALANTE E AMBULANTE?
"AQUELE FARAÓ MODERNO ME DISSE QUE EU CONSEGUIA ABSORVER RAIOS CÓSMICOS... TRANSFORMÁ-LOS EM ENERGIA PURA E DESTRUTIVA..."
"...MAS EU NÃO ACREDITEI NELE... ATÉ QUE ESCAPEI DAQUELA CÂMARA VEDADA!"
"ENTÃO, FOI COMO SE O MEU MEDO ABSOLUTO... MEU DESESPERO FRENÉTICO... FOSSE TRANSFORMADO DE REPENTE EM ENERGIA BRUTA E DEVASTADORA..."
SE EU ARRASEI UM TEMPLO INTEIRO NUM ÚNICO INSTANTE APAVORADO...
...CONSEGUEM IMAGINAR O QUE POSSO FAZER A UM SER HUMANO?

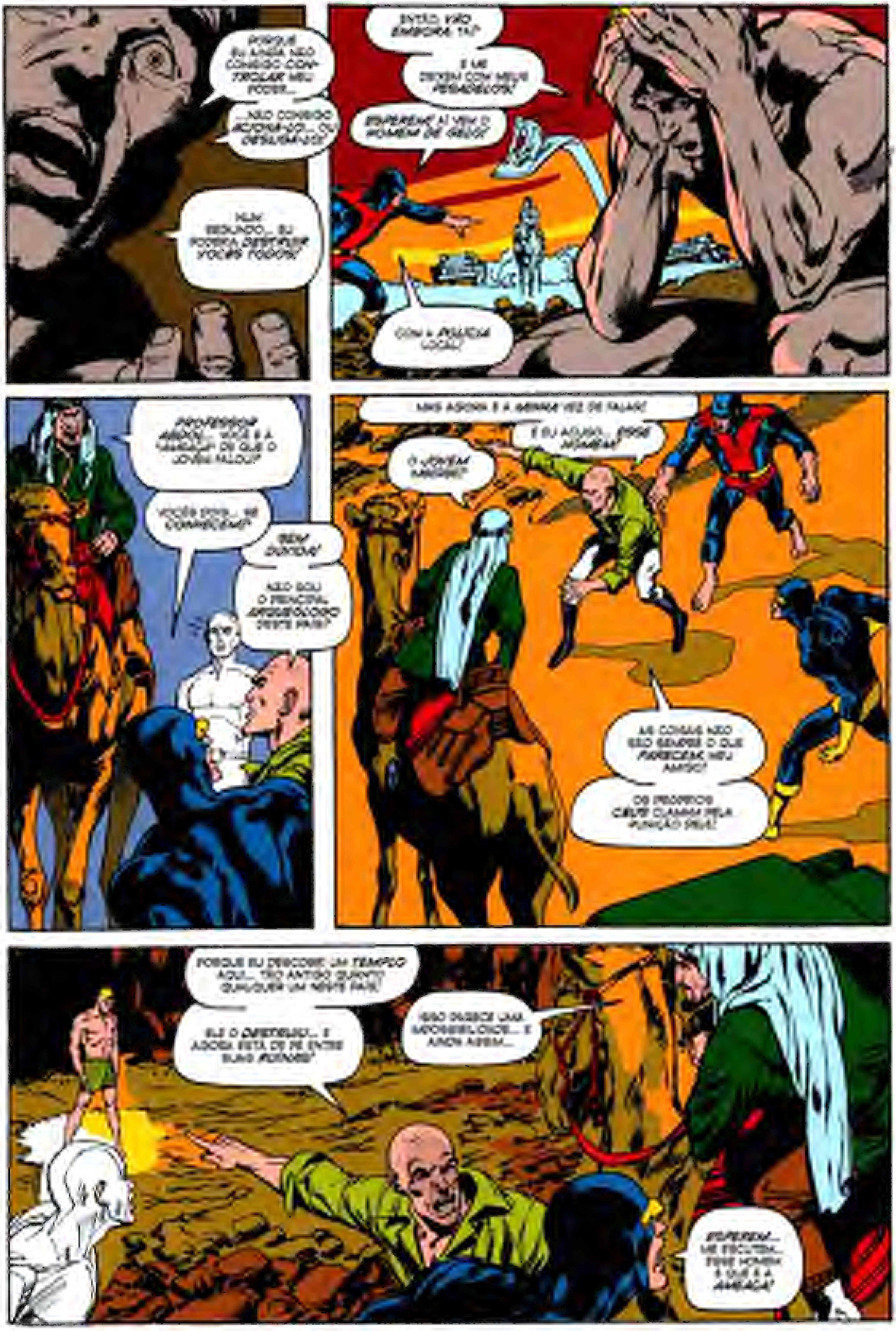
PORQUE EU AINDA NÃO CONSIGO CONTROLAR MEU PODER...
...NÃO CONSIGO ACIONÁ-LO... OU DESLIGÁ-LO!
NUM SEGUNDO... EU PODERIA DESTRUIR VOCÊS TODOS!
ENTÃO VÃO EMBORA JÁ!
E ME DEIXEM COM MEUS PESADELOS!
ESPEREM! AÍ VEM O HOMEM DE GELO!
COM A POLÍCIA LOCAL!
PROFESSOR ABDUL... VOCÊ É A AMEAÇA DE QUE O JOVEM FALOU?
VOCÊS DOIS... SE CONHECEM?
SEM DÚVIDA!
NÃO SOU O PRINCIPAL ARQUEÓLOGO DESTE PAÍS?
MAS AGORA É A MINHA VEZ DE FALAR!
E EU ACUSO... ESSE HOMEM!
O JOVEM MUTANTE?
AS COISAS NÃO SÃO SEMPRE O QUE PARECEM, MEU AMIGO!
OS PRÓPRIOS CÉUS CLAMAM PELA PUNIÇÃO DELE!
PORQUE EU DESCOBRI UM TEMPLO AQUI... TÃO ANTIGO QUANTO QUALQUER UM NESTE PAÍS!
ELE O DESTRUIU... E AGORA ESTÁ DE PÉ ENTRE SUAS RUÍNAS!
ISSO PARECE UMA IMPOSSIBILIDADE... E AINDA ASSIM...
ESPEREM... ME ESCUTEM... ESSE HOMEM É QUE É A AMEAÇA!

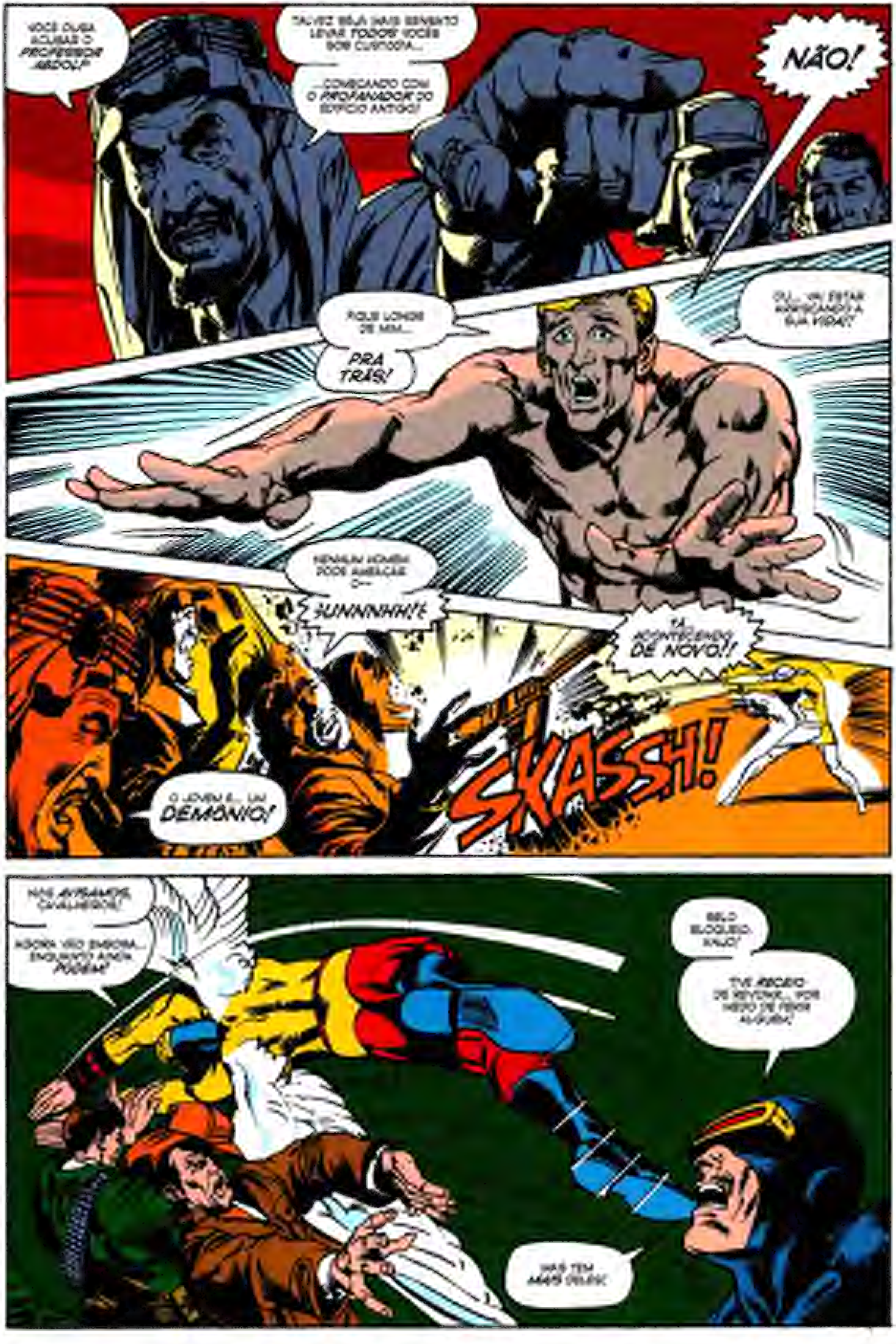
VOCÊ OUSA ACUSAR O PROFESSOR ABDUL?
TALVEZ SEJA MAIS SENSATO LEVAR TODOS VOCÊS SOB CUSTÓDIA...
...COMEÇANDO COM O PROFANADOR DO EDIFÍCIO ANTIGO!
NÃO!
FIQUE LONGE DE MIM...
PRA TRÁS!
OU... VAI ESTAR ARRISCANDO A SUA VIDA!!
NENHUM HOMEM PODE AMEAÇAR O--
SUNNNNHH!?
TÁ ACONTECENDO DE NOVO!!
SKASSH!
O JOVEM É... UM DEMÔNIO!
NÓS AVISAMOS, CAVALHEIROS!
AGORA VÃO EMBORA... ENQUANTO AINDA PODEM!
BELO BLOQUEIO, ANJO!
TIVE RECEIO DE REVIDAR... POR MEDO DE FERIR ALGUÉM!
MAS TEM MAIS DELES!

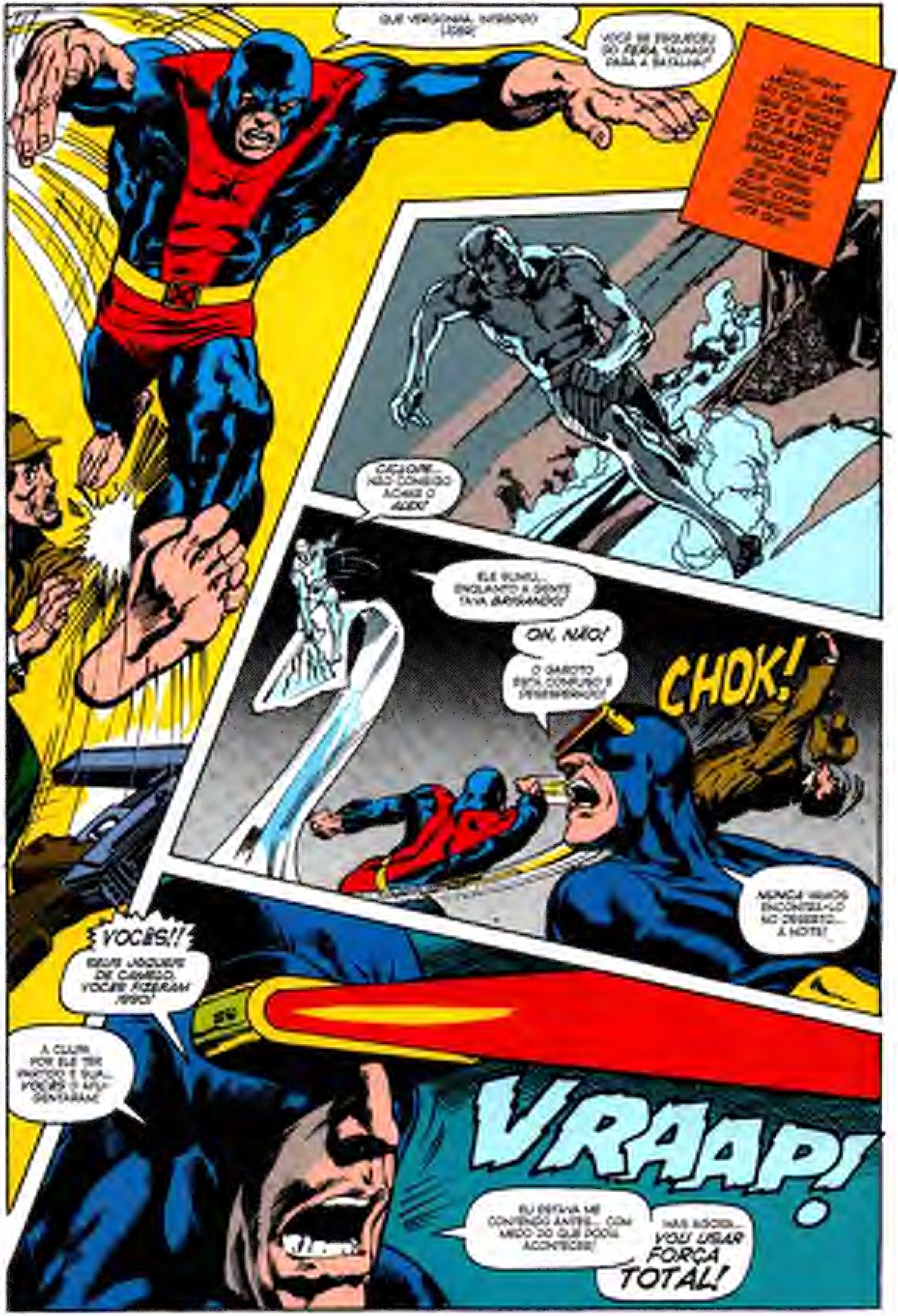
QUE VERGONHA, INTRÉPIDO LÍDER!
VOCÊ SE ESQUECEU DO FERA, VALENTÃO? CADÊ A BATALHA?
CICLOPE... NÃO CONSIGO ACHAR O ALEX!
ELE SUMIU... ENQUANTO A GENTE TAVA BRIGANDO!
OH, NÃO!
O GAROTO ESTÁ CONFUSO E DESESPERADO!
CHOK!
NUNCA VAMOS ENCONTRÁ-LO NO DESERTO... À NOITE!
VOCÊS!!
SEUS JÓQUEIS DE CAMELO, VOCÊS FIZERAM ISSO!
A CULPA POR ELE TER PARTIDO É SUA... VOCÊS O AFUGENTARAM!
VRAAP!
EU ESTAVA ME CONTENDO ANTES... COM MEDO DO QUE PODIA ACONTECER!
MAS AGORA... VOU USAR FORÇA TOTAL!

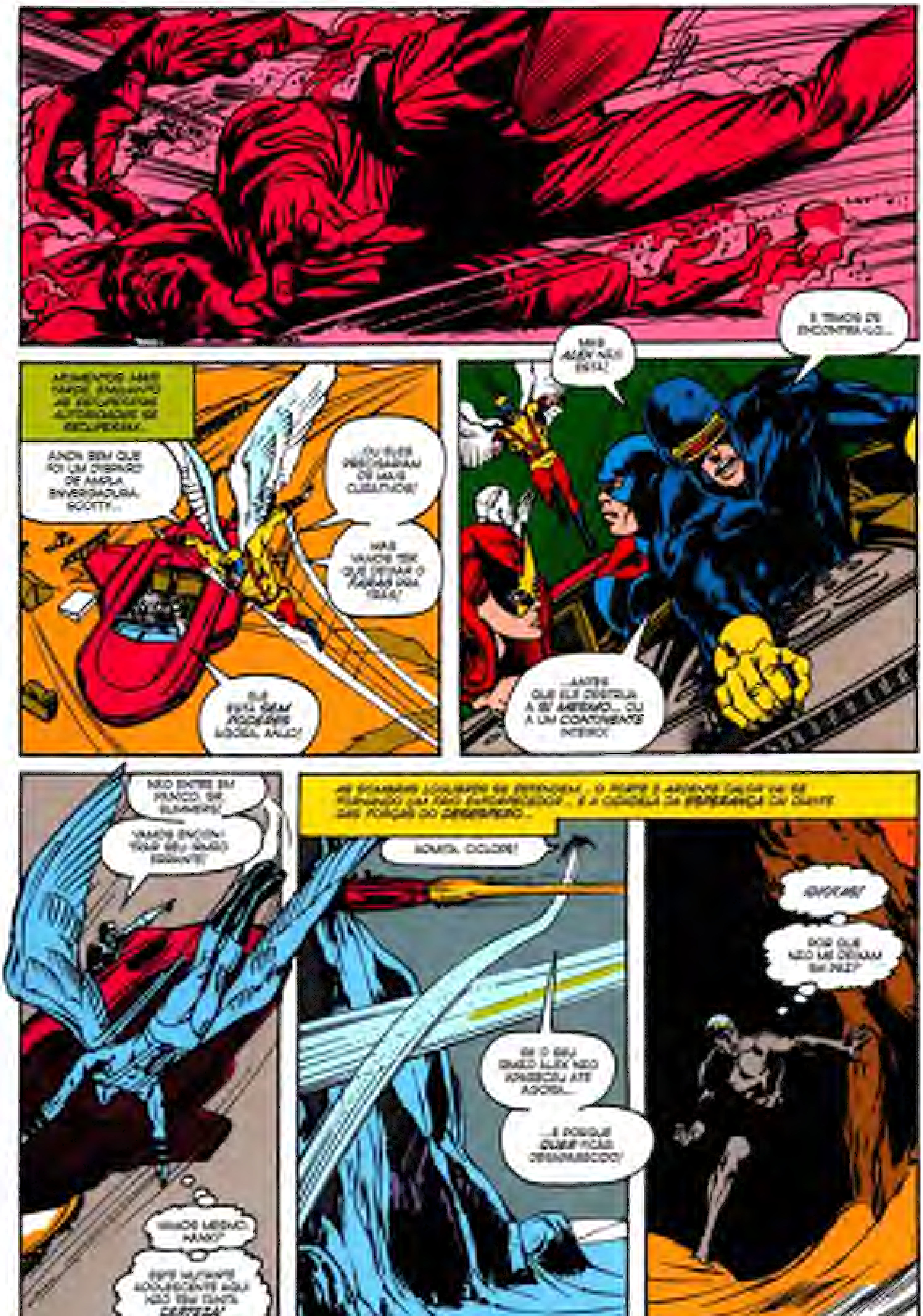
E TEMOS DE ENCONTRÁ-LO...
MOMENTOS MAIS TARDE, ENQUANTO AS ESTUPEFATAS AUTORIDADES SE RECUPERAM...
AINDA BEM QUE FOI UM DISPARO DE AMPLA ENVERGADURA, SCOTT!...
...OU ELES PRECISARIAM DE MAIS CURATIVOS!
MAS VAMOS TER QUE DETER O HAVOK DA ILHA!
ELE ESTÁ SEM PODERES AGORA, ANJO!
MAS ALEX NÃO ESTÁ!
...ANTES QUE ELE DESTRUA A SI MESMO... OU A UM CONTINENTE INTEIRO!
NÃO ENTRE EM PÂNICO, SR. SUMMERS!
VAMOS ENCONTRAR SEU IRMÃO ERRANTE!
VAMOS MESMO, HANK?
ESTE MUTANTE ADOLESCENTE AQUI NÃO TEM TANTA CERTEZA!
AS SOMBRAS LOUCAMENTE SE ESTENDEM... O FORTE E ARDENTE CALOR VAI SE TORNANDO UM FRIO ENREGELADOR... E A CENTELHA DA ESPERANÇA SE OCULTA DAS FORÇAS DO DESESPERO...
ABAIXA, CICLOPE!
SE O SEU IRMÃO ALEX NÃO APARECEU ATÉ AGORA...
...É PORQUE QUER FICAR DESAPARECIDO!
[illegible]
POR QUE NÃO ME DEIXAM EM PAZ?

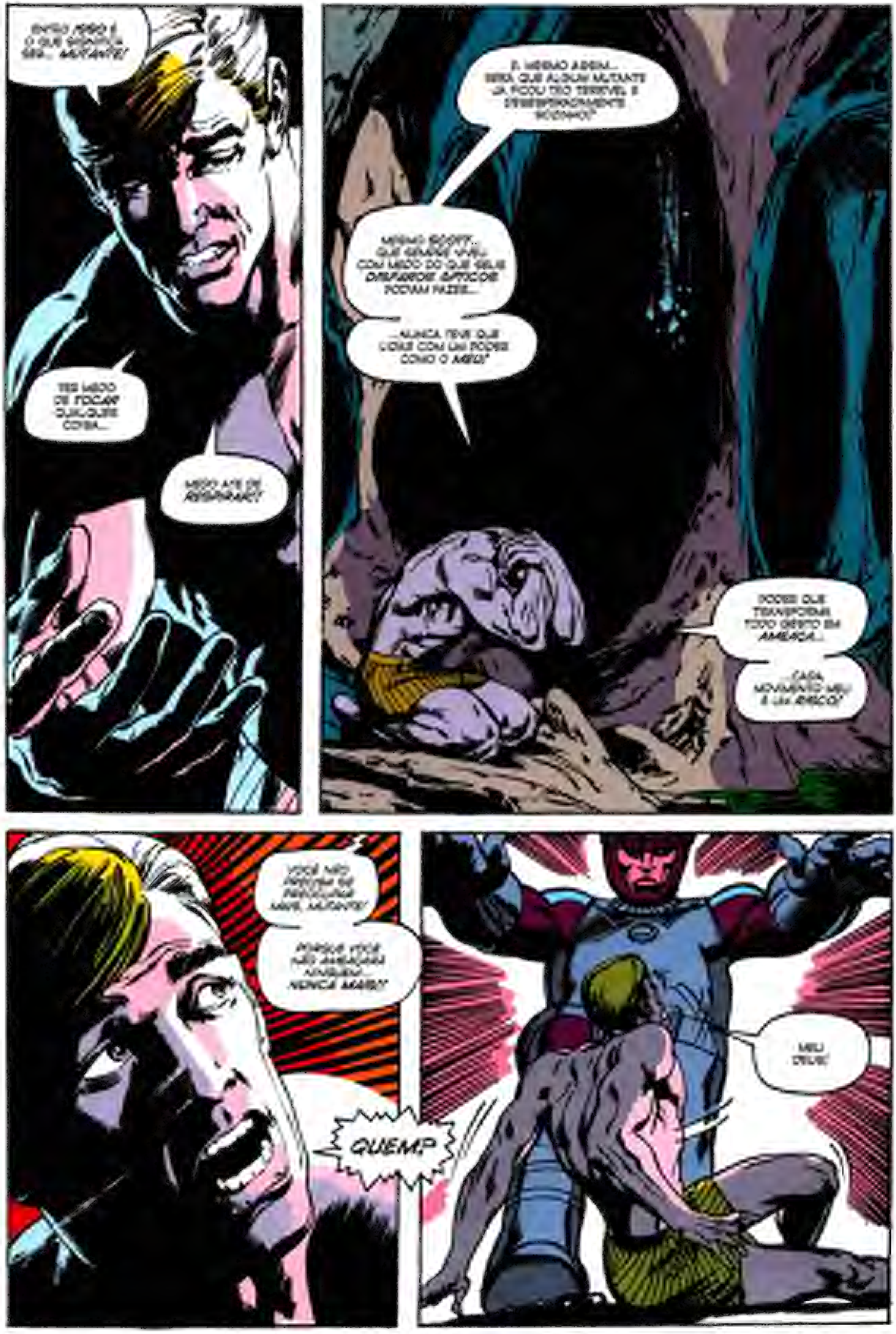
ENTÃO ISSO É O QUE SIGNIFICA SER... MUTANTE!
TER MEDO DE TOCAR QUALQUER COISA...
MEDO ATÉ DE RESPIRAR!
E, MESMO ASSIM... SERÁ QUE ALGUM MUTANTE JÁ FICOU TÃO TERRÍVEL E DESESPERADAMENTE SOZINHO?
MESMO SCOTT... QUE SEMPRE VIVEU COM MEDO DO QUE SEUS DISPAROS ÓPTICOS PODIAM FAZER...
...NUNCA TEVE QUE LIDAR COM UM PODER COMO O MEU!
PODER QUE TRANSFORMA TODO GESTO EM AMEAÇA...
...CADA MOVIMENTO MEU É UM RISCO!
VOCÊ NÃO PRECISA SE PREOCUPAR MAIS, MUTANTE!
PORQUE VOCÊ NÃO AMEAÇARÁ NINGUÉM... NUNCA MAIS!
QUEM?
MEU DEUS!

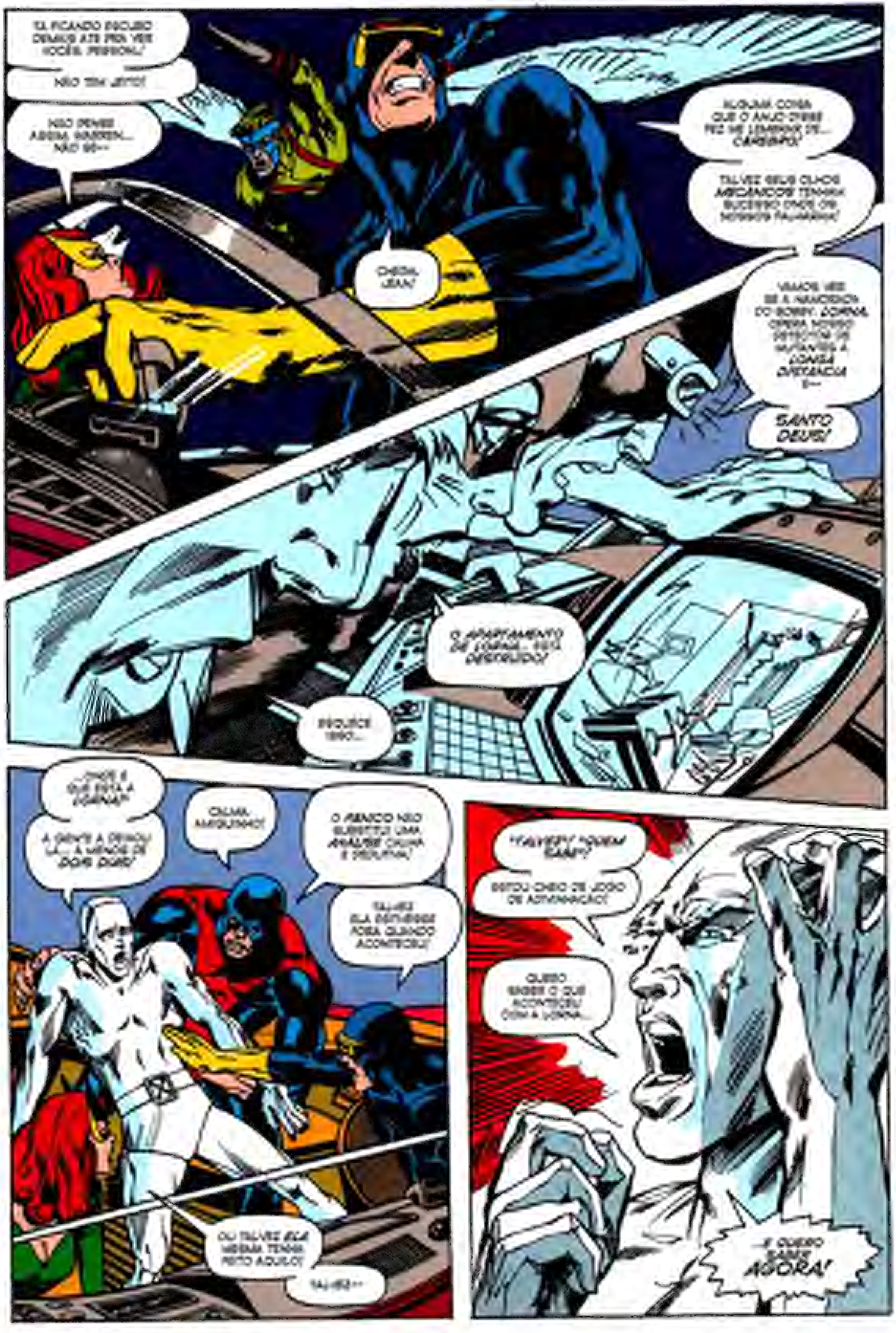
TÁ FICANDO ESCURO DEMAIS ATÉ PRA VER VOCÊS, PESSOAL!
NÃO TEM JEITO!
NÃO PENSE ASSIM, WARREN... NÃO SÓ--
ALGUMA COISA QUE O ANJO DISSE FEZ-ME LEMBRAR DE... CÉREBRO!
TALVEZ SEUS OLHOS MECÂNICOS TENHAM SUCESSO ONDE OS NOSSOS FALHARAM!
CHEGA, JEAN!
VAMOS VER SE A NAMORADA DO BOBBY, LORNA, OPERA NOSSO DETECTOR DE MUTANTES À LONGA DISTÂNCIA E--
SANTO DEUS!
O APARTAMENTO DE LORNA... ESTÁ DESTRUÍDO!
ESQUECE ISSO...
...ONDE É QUE ESTÁ A LORNA?!
A GENTE A DEIXOU LÁ... A MENOS DE DOIS DIAS!
CALMA, AMIGUINHO!
O PÂNICO NÃO SUBSTITUI UMA ANÁLISE CALMA E DEDUTIVA!
TALVEZ ELA ESTIVESSE FORA QUANDO ACONTECEU!
OU TALVEZ ELA MESMA TENHA FEITO AQUILO!
TALVEZ--
"TALVEZ" "PODEM SER"!
ESTOU CHEIO DE JOGO DE ADIVINHAÇÃO!
QUERO SABER O QUE ACONTECEU COM A LORNA...
...E QUERO SABER AGORA!

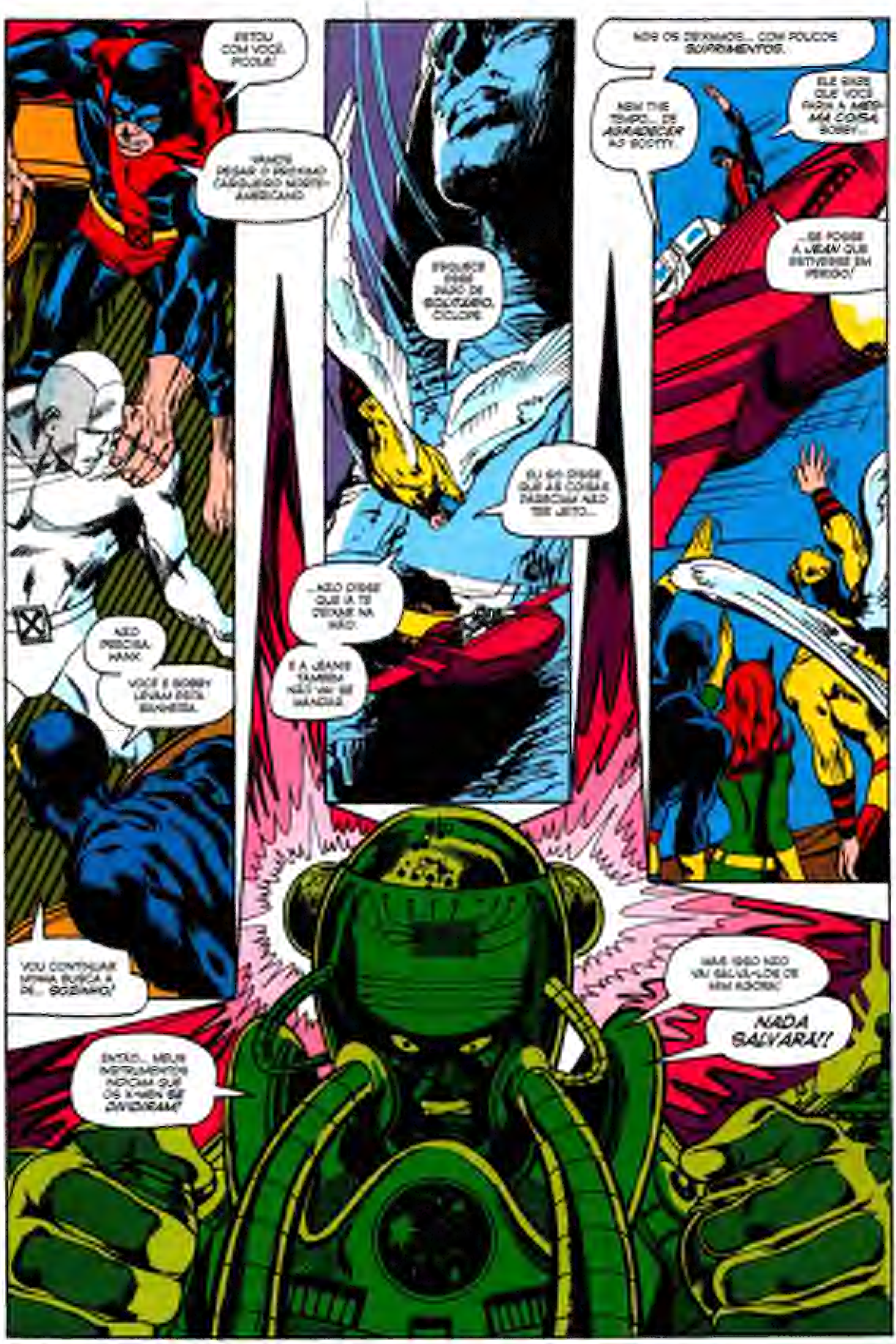
ESTOU COM VOCÊ, PICOLÉ!
VAMOS PEGAR O PRÓXIMO CARGUEIRO NORTE-AMERICANO
ESQUECE ESSE PAPO DE SOLITÁRIO, CICLOPE.
EU JÁ DISSE QUE AS COISAS PARECIAM NÃO TER JEITO...
...NÃO DISSE QUE IA TE DEIXAR NA MÃO!
E A JEAN TAMBÉM NÃO VAI SE MANDAR!
NÃO PRECISA, HANK.
VOCÊ E BOBBY LEVAM ESSA BANDEIRA.
VOU CONTINUAR MINHA BUSCA A ELE... SOZINHO!
NÓS OS DEIXAMOS... COM POUCOS SUPRIMENTOS.
NEM TIVE TEMPO... DE AGRADECER AO SCOTTY.
ELE SABE QUE VOCÊ FARIA A MESMA COISA, BOBBY...
...SE FOSSE A JEAN QUE ESTIVESSE EM PERIGO!
ENTÃO... MEUS INSTRUMENTOS INDICAM QUE OS X-MEN SE DIVIDIRAM!
MAS ISSO NÃO VAI SALVÁ-LOS DE MIM AGORA!
NADA SALVARÁ!!

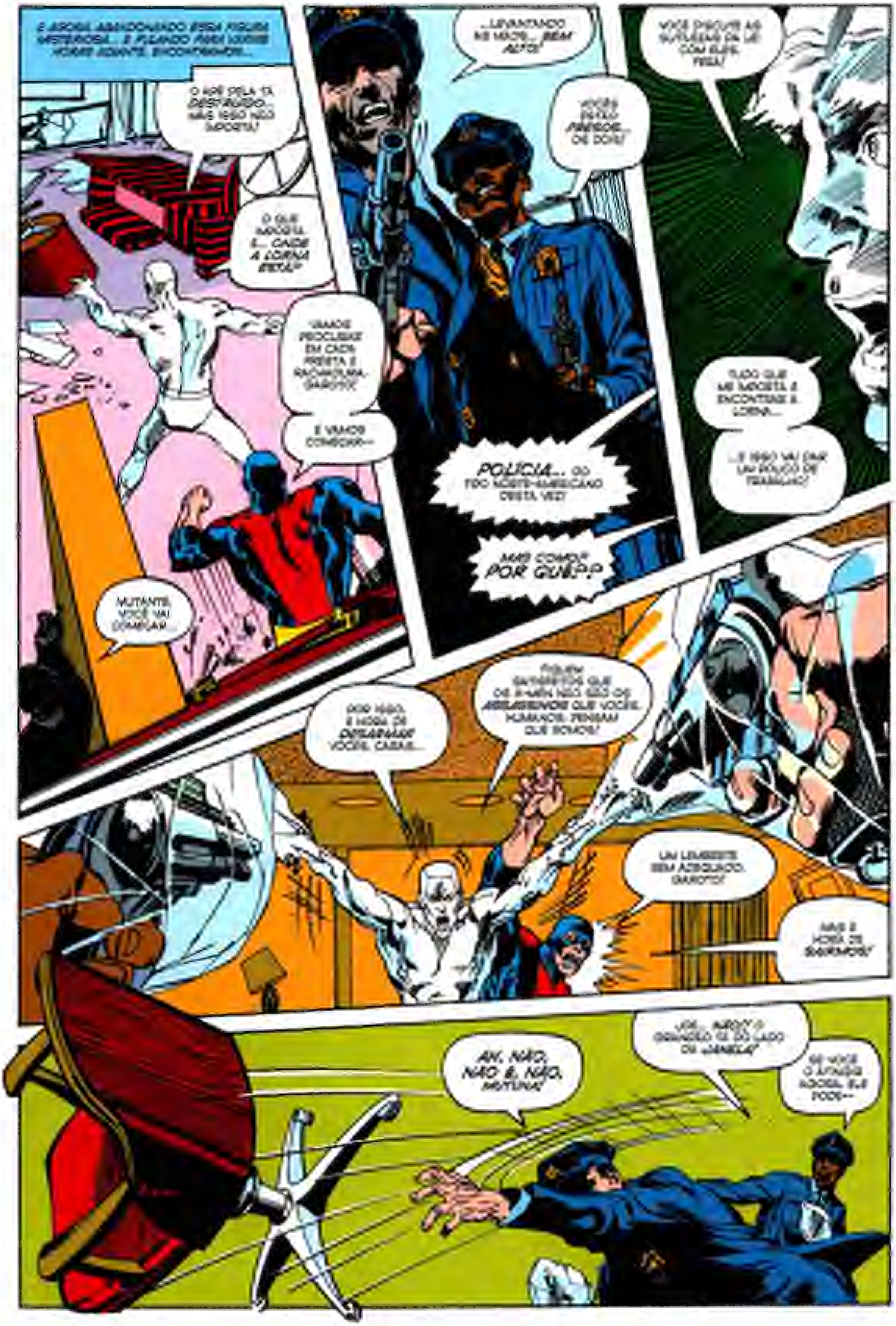E AGORA ABANDONANDO ESSA FIGURA MISTERIOSA... E PULANDO PARA ALGUMAS HORAS ADIANTE, ENCONTRAMOS...
O APÊ DELA TÁ DESTRUÍDO... MAS ISSO NÃO IMPORTA!
O QUE IMPORTA É... ONDE A LORNA ESTÁ?!
VAMOS PROCURAR EM CADA FRESTA E RACHADURA, GAROTO!
E VAMOS COMEÇAR--
MUTANTE! VOCÊ VAI DANÇAR...
...LEVANTANDO AS MÃOS... BEM ALTO!
VOCÊS ESTÃO PRESOS... OS DOIS!
POLÍCIA... DO TIPO NORTE-AMERICANO DESTA VEZ!
MAS COMO? POR QUÊ?!?
VOCÊ DISSOLVE AS ALGEMAS DE GELO COM ELES, FERA!
TUDO QUE ME IMPORTA É ENCONTRAR A LORNA...
...E ISSO VAI DAR UM POUCO DE TRABALHO!
OOO NÃO, É HORA DE DESARMAR VOCÊS, CARAS...
FIQUEM SATISFEITOS QUE OS X-MEN NÃO SÃO OS ASSASSINOS QUE VOCÊS HUMANOS PENSAM QUE SOMOS!
UM LEMBRETE BEM ADEQUADO, GAROTO!
MAS É HORA DE SAIRMOS!
AH, NÃO, NÃO É, NÃO, MUTANTE!
UÉ... ARGH! O GRANDÃO TÁ DO LADO DA JANELA!
SE VOCÊ O ATACAR AGORA, ELE PODE--

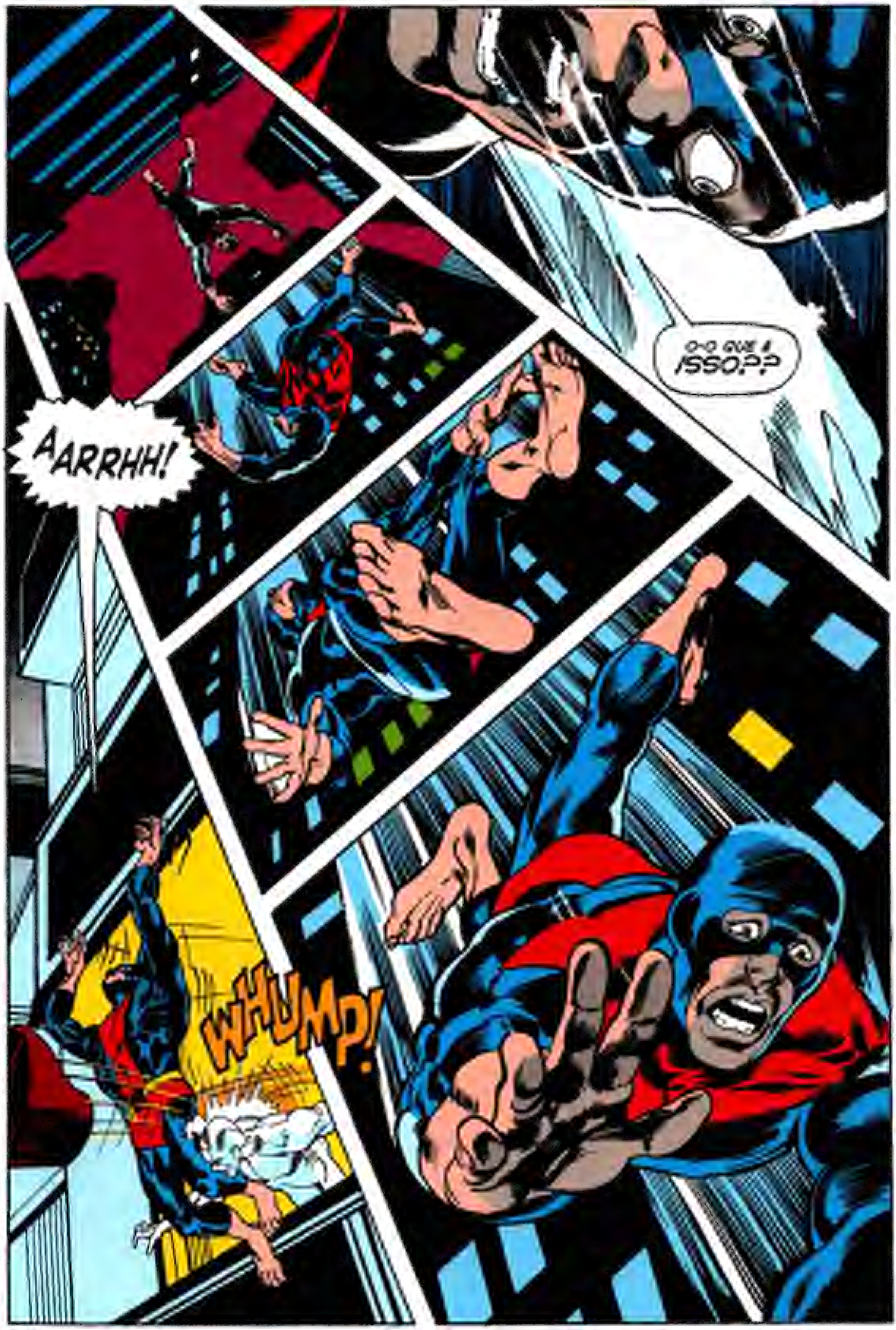
AARRHH!
WHUMP!

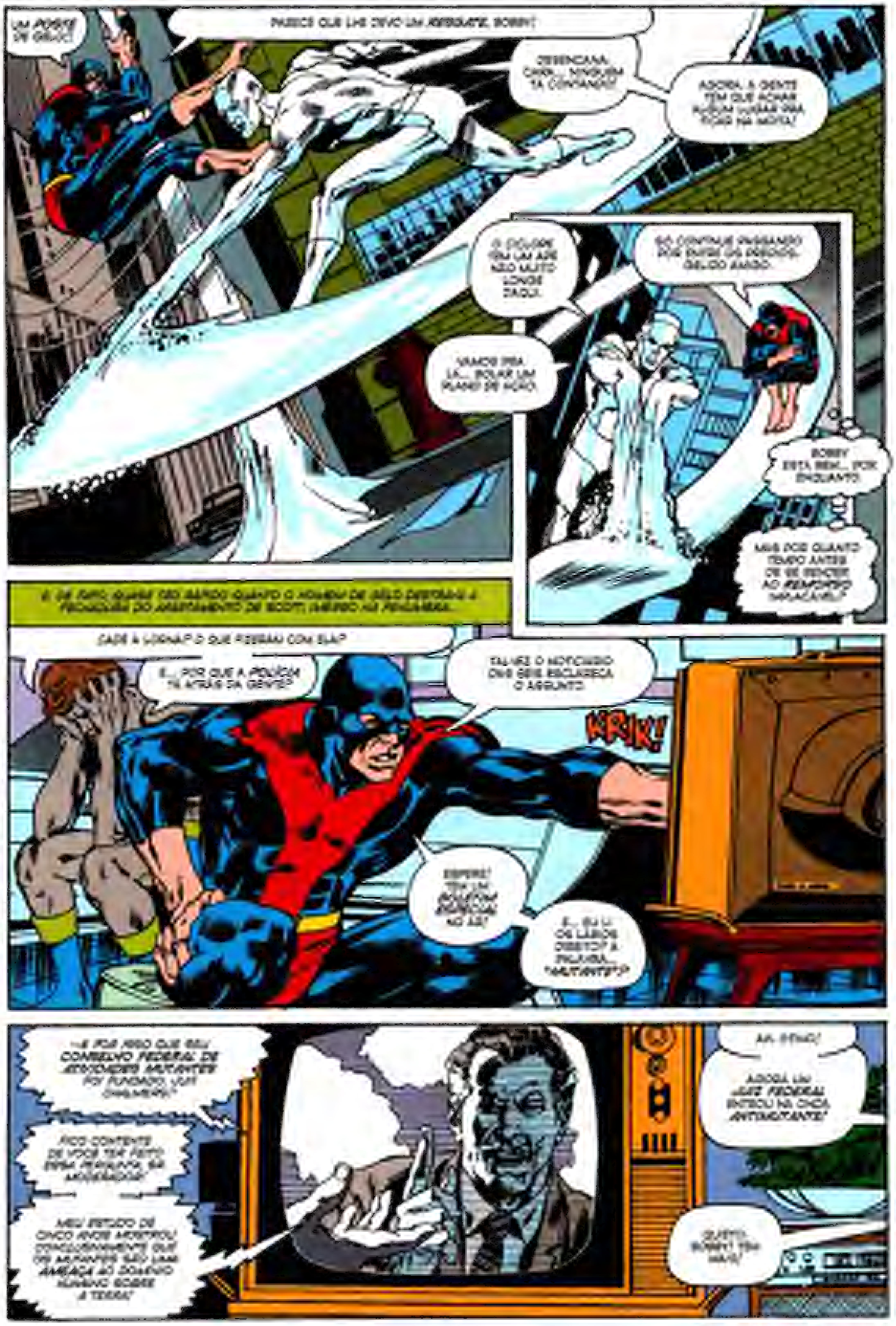
UMA PONTE DE GELO!
PARECE QUE LHE DEVO UM RESGATE, BOBBY!
DESENCANA, CARA... NINGUÉM TÁ CONTANDO!
AGORA, A GENTE TEM QUE ACHAR ALGUM LUGAR PRA FICAR NA MOITA!
O CICLOPE TEM UM APÊ NÃO MUITO LONGE DAQUI.
SÓ CONTINUE PASSANDO POR ENTRE OS PRÉDIOS, GELO AMIGO.
VAMOS PRA LÁ... BOLAR UM PLANO DE AÇÃO.
BOBBY ESTÁ BEM... POR ENQUANTO.
MAS POR QUANTO TEMPO ANTES DE SE RENDER AO REMORSO IMPLACÁVEL?
E, DE FATO, QUASE TÃO RÁPIDO QUANTO O HOMEM DE GELO DESTRAVA A FECHADURA DO APARTAMENTO DE SCOTT, SUMINDO NA PENUMBRA.
CADÊ A LORNA? O QUE FIZERAM COM ELA?
E... POR QUE A POLÍCIA TÁ ATRÁS DA GENTE?
TALVEZ O NOTICIÁRIO DAS SEIS ESCLAREÇA O ASSUNTO.
KRIK!
ESPERE! TEM UM BOLETIM ESPECIAL NO AR!
E... EU LI OS LÁBIOS DIREITO? A PALAVRA... "MUTANTE"?
...E FOI POR ISSO QUE MEU CONSELHO FEDERAL DE ATIVIDADES MUTANTES FOI FUNDADO, JIM CHAMBERS!
FICO CONTENTE DE VOCÊ TER FEITO ESSA PERGUNTA, SR. MODERADOR!
MEU ESTUDO DE CINCO ANOS MOSTROU CONCLUSIVAMENTE QUE OS MUTANTES SÃO UMA AMEAÇA AO DOMÍNIO HUMANO SOBRE A TERRA!
AH, ÓTIMO!
AGORA UM JUIZ FEDERAL ENTROU NA ONDA ANTIMUTANTE!
QUIETO, BOBBY! TEM MAIS!

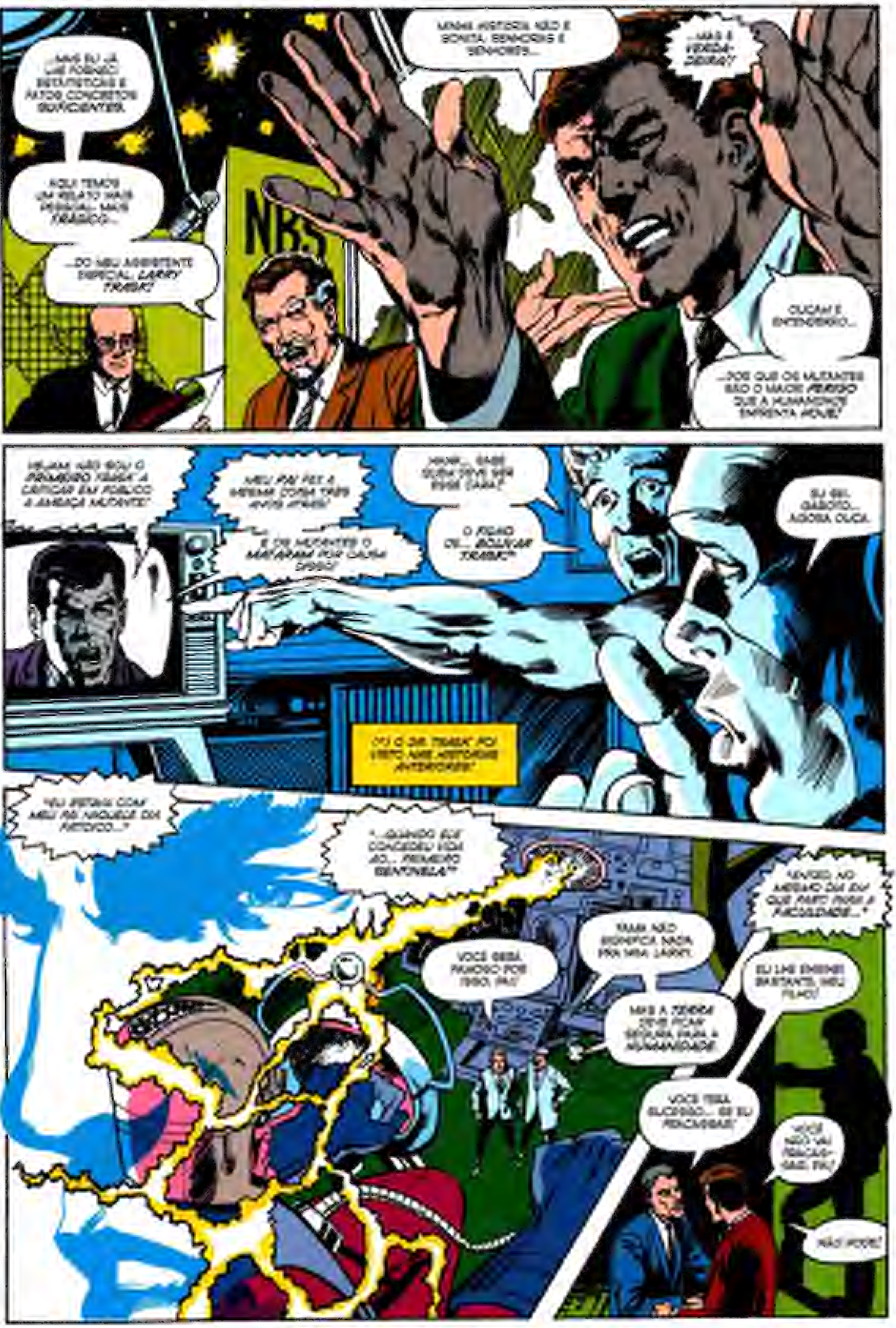
...MAS EU JÁ LHE FORNECI ESTATÍSTICAS E FATOS CONCRETOS SUFICIENTES.
AQUI TEMOS UM RELATO MAIS PESSOAL, MAIS TRÁGICO...
...DO MEU ASSISTENTE ESPECIAL, LARRY TRASK!
NBS
MINHA HISTÓRIA NÃO É BONITA, SENHORAS E SENHORES...
...MAS É VERDADEIRA!
OUÇAM E ENTENDERÃO...
...POR QUE OS MUTANTES SÃO O MAIOR PERIGO QUE A HUMANIDADE ENFRENTA HOJE!
VEJAM, NÃO SOU O PRIMEIRO TRASK A CRITICAR EM PÚBLICO A AMEAÇA MUTANTE!
MEU PAI FEZ A MESMA COISA TRÊS ANOS ATRÁS!
E OS MUTANTES O MATARAM POR CAUSA DISSO!
HMM... SABE QUEM DEVE SER ESSE CARA?
O FILHO DO... BOLIVAR TRASK!*
EU SEI, GAROTO... AGORA OUÇA.
(*) O DR. TRASK FOI VISTO NAS HISTÓRIAS ANTERIORES!
"EU ESTAVA COM MEU PAI NAQUELE DIA FATÍDICO..."
"...QUANDO ELE CONCEDEU VIDA AO... PRIMEIRO SENTINELA!"
VOCÊ SERÁ FAMOSO POR ISSO, PAI!
FAMA NÃO SIGNIFICA NADA PRA MIM, LARRY!
MAS A TERRA DEVE FICAR SEGURA PARA A HUMANIDADE!
"LOGO NO MESMO DIA EM QUE PARTI PARA A FACULDADE..."
EU LHE ENSINEI BASTANTE, MEU FILHO!
VOCÊ TERÁ SUCESSO... SE EU FRACASSAR!
VOCÊ NÃO VAI FRACASSAR, PAI!
NÃO PODE!

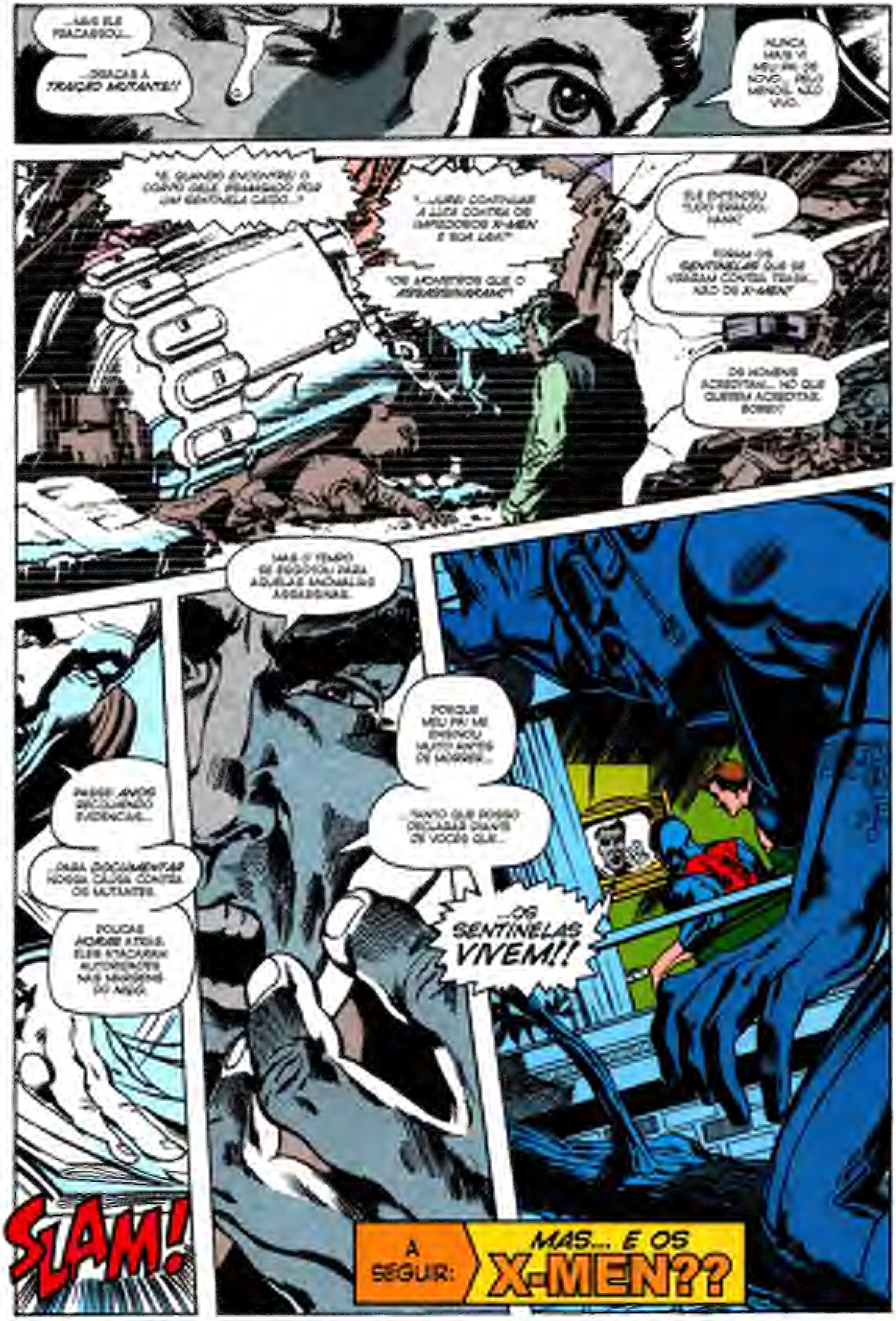
...MAS ELE FRACASSOU...
...GRAÇAS À TRAIÇÃO MUTANTE!!
NUNCA MAIS VI MEU PAI DE NOVO... PELO MENOS, NÃO VIVO.
"E, QUANDO ENCONTREI O CORPO DELE, ESMAGADO POR UM SENTINELA CAÍDO..."
"...JUREI CONTINUAR A LUTA CONTRA OS IMPIEDOSOS X-MEN E SUA LAIA"
"OS MONSTROS QUE O ASSASSINARAM!"
ELE ENTENDEU TUDO ERRADO, MAN!
FORAM OS SENTINELAS QUE SE VIRARAM CONTRA TRASK... NÃO OS X-MEN!
OS HOMENS ACREDITAM... NO QUE QUEREM ACREDITAR, BOBBY!
MAS O TEMPO SE ESGOTOU PARA AQUELAS ANOMALIAS ASSASSINAS.
PASSEI ANOS RECOLHENDO EVIDÊNCIAS...
...PARA DOCUMENTAR NOSSA CAUSA CONTRA OS MUTANTES.
POUCAS HORAS ATRÁS, ELES ATACARAM AUTORIDADES NAS MARGENS DO RIO!
PORQUE MEU PAI ME ENSINOU MUITO ANTES DE MORRER...
...TANTO QUE POSSO DECLARAR DIANTE DE VOCÊS QUE...
...OS SENTINELAS VIVEM!!
SLAM!
A SEGUIR: MAS... E OS X-MEN??

X-MEN 58

ARTE DA CAPA

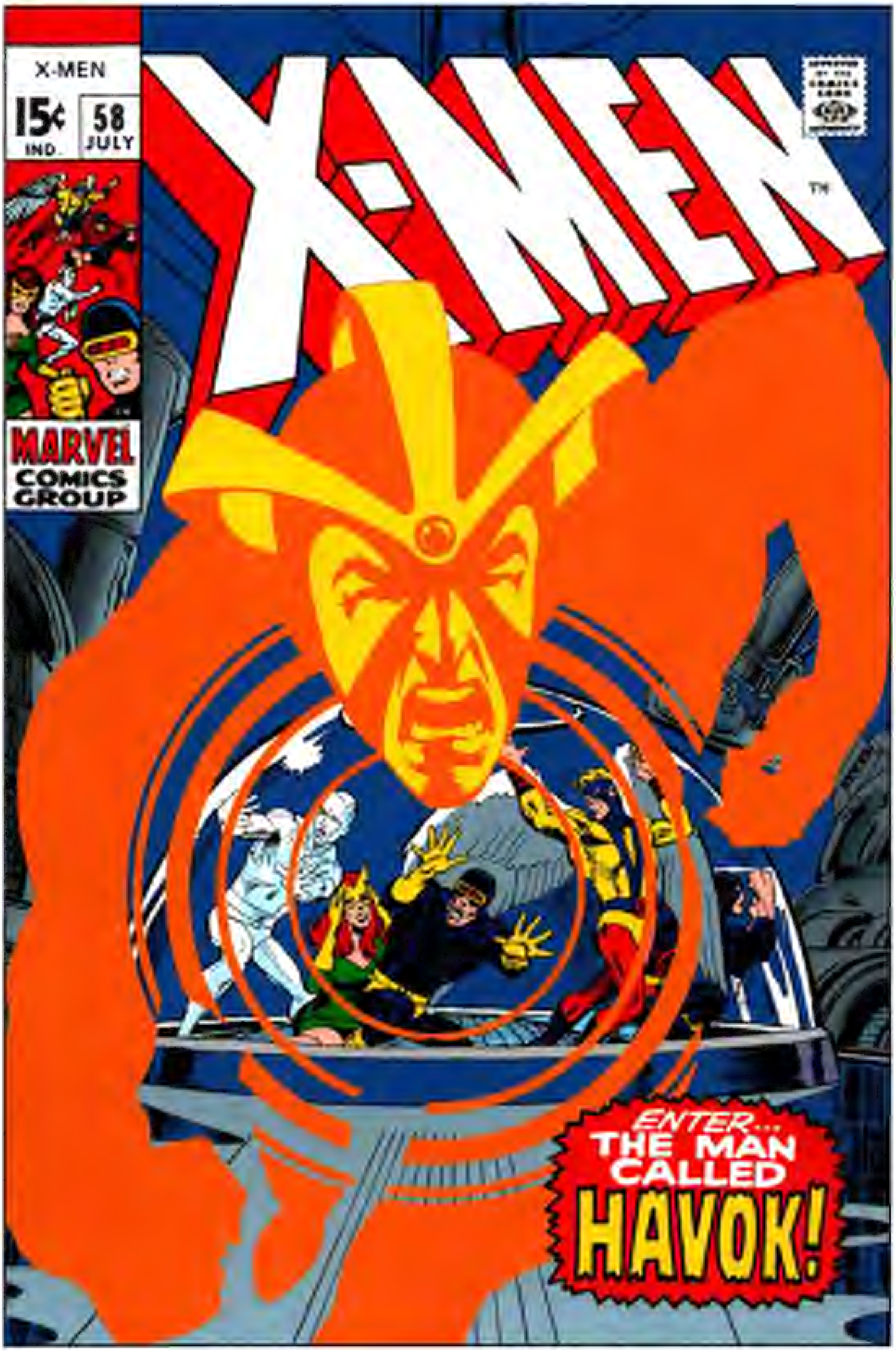
X-MEN
15¢
IND.
58
JULY
X-MEN
MARVEL COMICS GROUP
ENTER...
THE MAN CALLED
HAVOK!

X-MEN A EQUIPE DE COMBATE MAIS INCOMUM DE TODOS OS TEMPOS!

MISSÃO: ASSASSINATO!

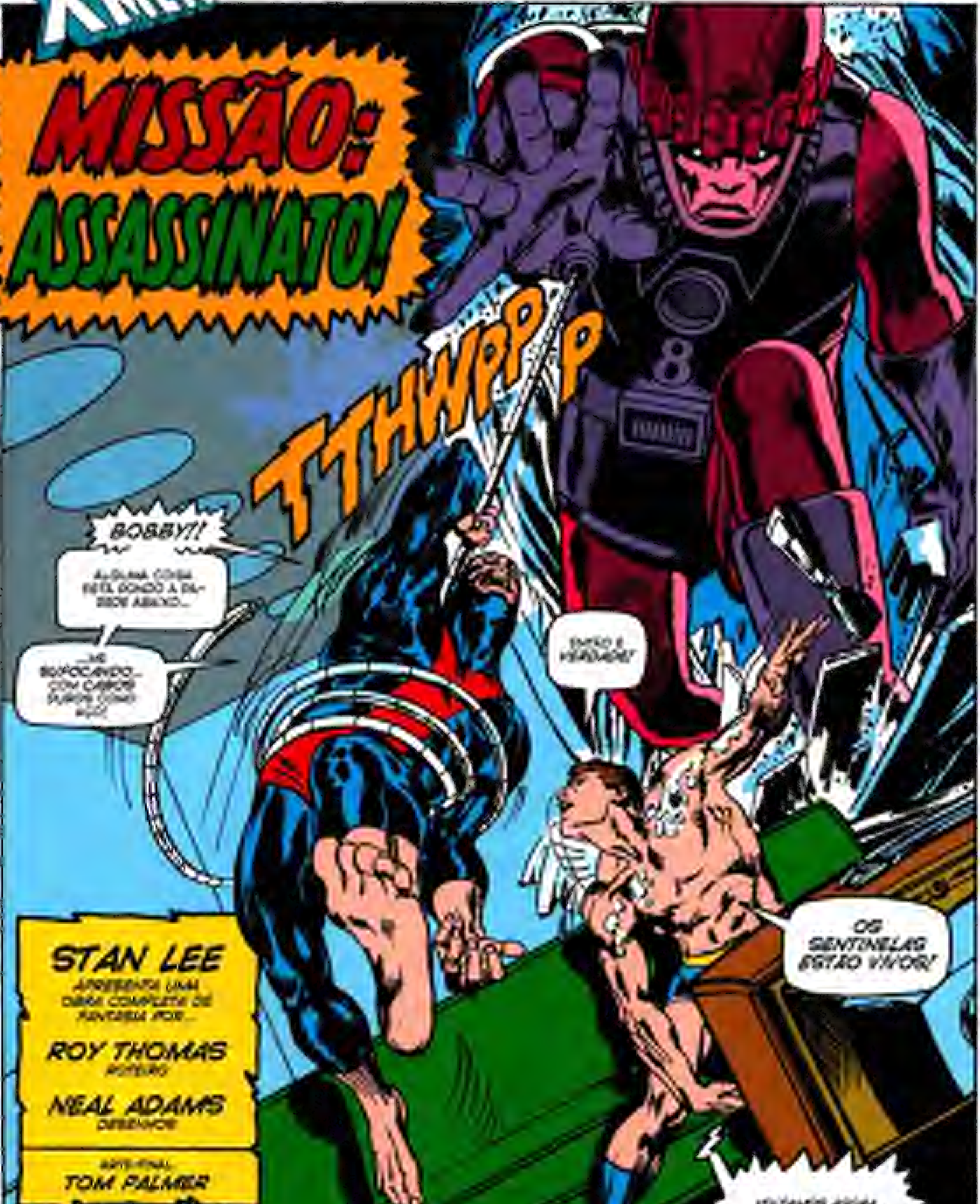
TTHWPPP
BOBBY!!
ALGUMA COISA ESTÁ [illegible] ABAIXO...
...ME SUFOCANDO... COM CABOS DUROS COMO AÇO!
ENTÃO É VERDADE!
OS SENTINELAS ESTÃO VIVOS!
VOLTAMOS AGORA AO PROGRAMA EM ANDAMENTO!

STAN LEE
APRESENTA UMA OBRA COMPLETA DE FANTASIA POR...
ROY THOMAS
ROTEIRO
NEAL ADAMS
DESENHOS
ARTE-FINAL
TOM PALMER

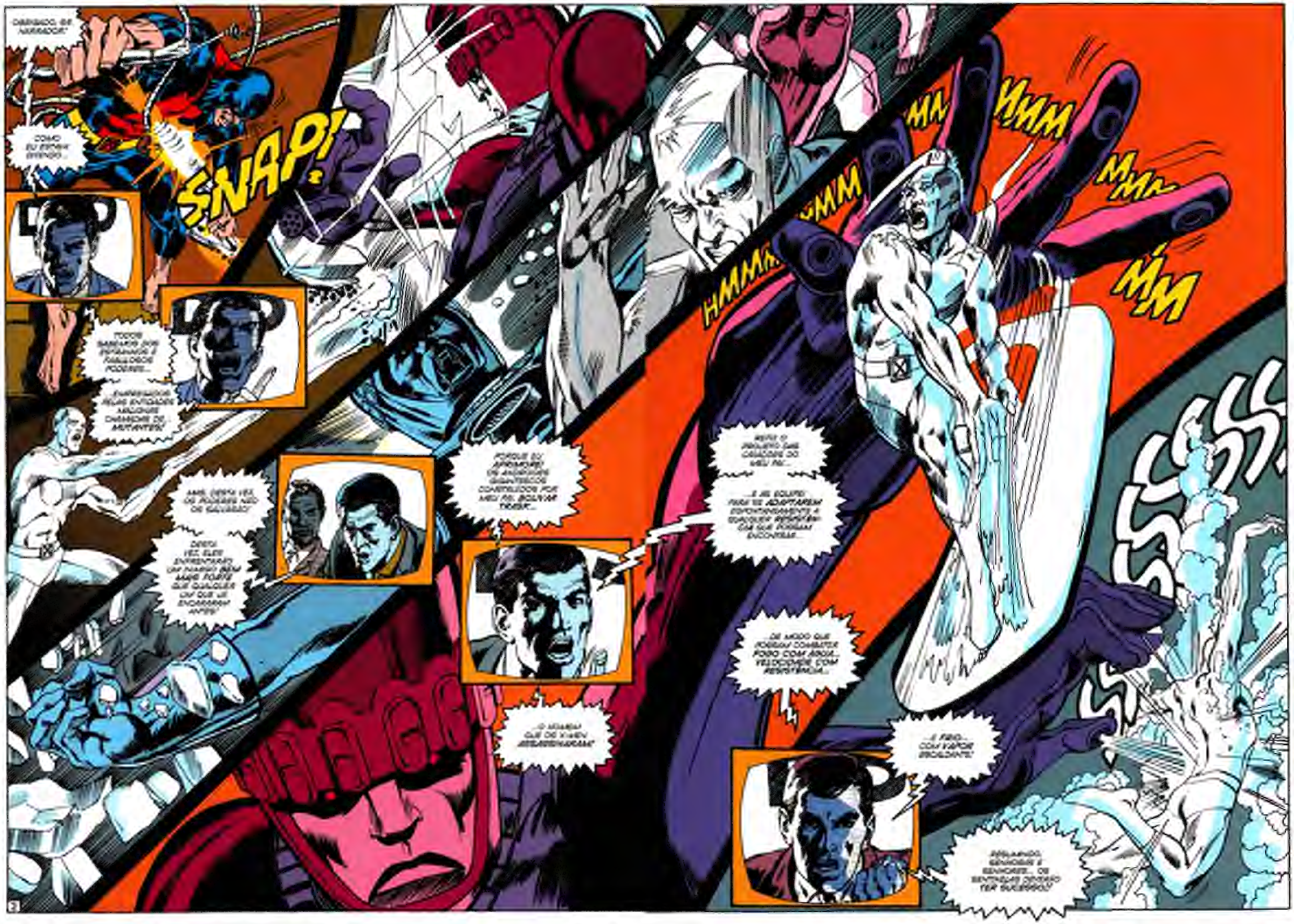
OBRIGADO, SR. NARRADOR.
COMO EU ESTAVA DIZENDO...
SNAP!
TODOS SABEMOS DOS ESTRANHOS E FABULOSOS PODERES...
...EXPRESSADOS PELAS ENTIDADES ANÔNIMAS CHAMADAS DE MUTANTES!
MAS, DESTA VEZ, OS PODERES NÃO OS SALVARÃO!
DESTA VEZ, ELES ENFRENTARÃO UM INIMIGO BEM MAIS FORTE QUE QUALQUER UM QUE JÁ ENCARARAM ANTES!
PORQUE EU APRIMOREI OS ANDRÓIDES GIGANTESCOS CONSTRUÍDOS POR MEU PAI, BOLIVAR TRASK...
...O MESMO QUE OS X-MEN ARREBENTARAM!
HMMMMMMMMMM
MEXI O PROJETO DAS CABEÇAS DO MEU PAI...
...E AS EQUIPEI PARA SE ADAPTAREM ESPONTANEAMENTE A QUALQUER RESISTÊNCIA QUE POSSAM ENCONTRAR...
...DE MODO QUE POSSAM COMBATER FOGO COM ÁGUA... VELOCIDADE COM RESISTÊNCIA...
...E FRIO... COM VAPOR ESCALDANTE!
SSSSS
ACREDITEM, SENHORAS E SENHORES... OS SENTINELAS DEVERÃO TER SUCESSO!

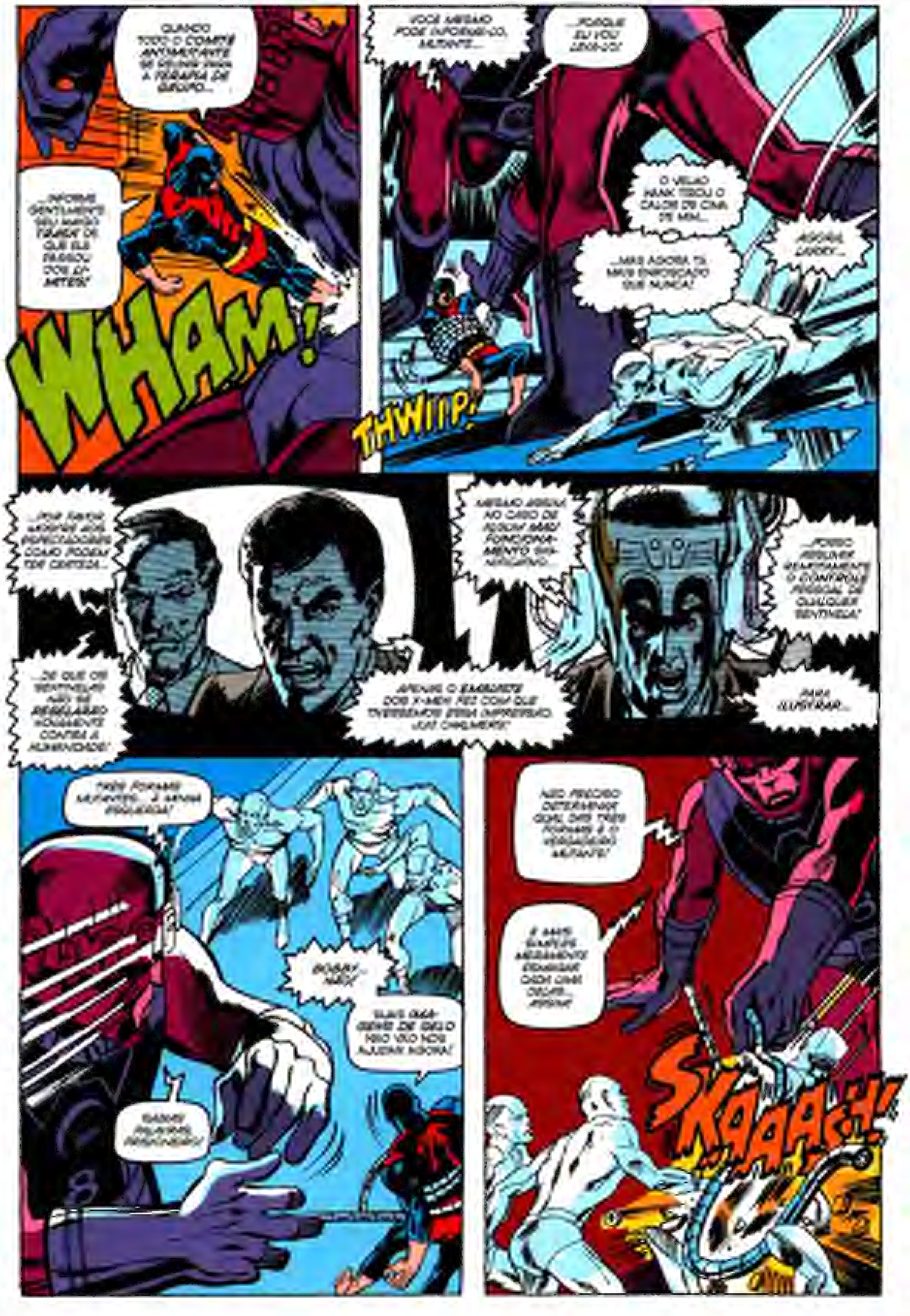
QUANDO TODO O COMITÊ ANIMADAMENTE SE DIRIGIR PARA A TERAPIA DE GRUPO...
...INFORME GENTILMENTE SEU AMIGO TRASK DE QUE ELE PASSOU DOS LIMITES!
WHAM!
VOCÊ MESMO PODE INFORMÁ-LO, MUTANTE...
...PORQUE EU VOU LEVÁ-LO!
O VELHO HANK TIROU O CALOR DE CIMA DE MIM...
...MAS AGORA TÔ MAIS ENROSCADO QUE NUNCA!
AGORA, LADDY...
THWIIIP!
...POR FAVOR, ASSEGURE AOS ESPECTADORES COMO PODEM TER CERTEZA...
...DE QUE OS SENTINELAS NÃO SE REBELARÃO NOVAMENTE CONTRA A HUMANIDADE!
APENAS O EMBUSTE DOS X-MEN FEZ COM QUE TIVÉSSEMOS ESSA IMPRESSÃO, JUIZ CHALMERS!
MESMO ASSIM, NO CASO DE ALGUM MAU FUNCIONAMENTO SIGNIFICATIVO...
...POSSO ASSUMIR IMEDIATAMENTE O CONTROLE PESSOAL DE QUALQUER SENTINELA!
PARA ILUSTRAR...
TRÊS FORMAS MUTANTES... E AINDA PROLIFERAM!
BOBBY-- NÃO!
SUAS IMAGENS DE GELO NÃO VÃO NOS AJUDAR AGORA!
[illegible]
NÃO PRECISO DETERMINAR QUAL DAS TRÊS FORMAS É O VERDADEIRO MUTANTE!
É MAIS SIMPLES MERAMENTE ESMAGAR CADA UMA DELAS... ASSIM!
SKRAACH!

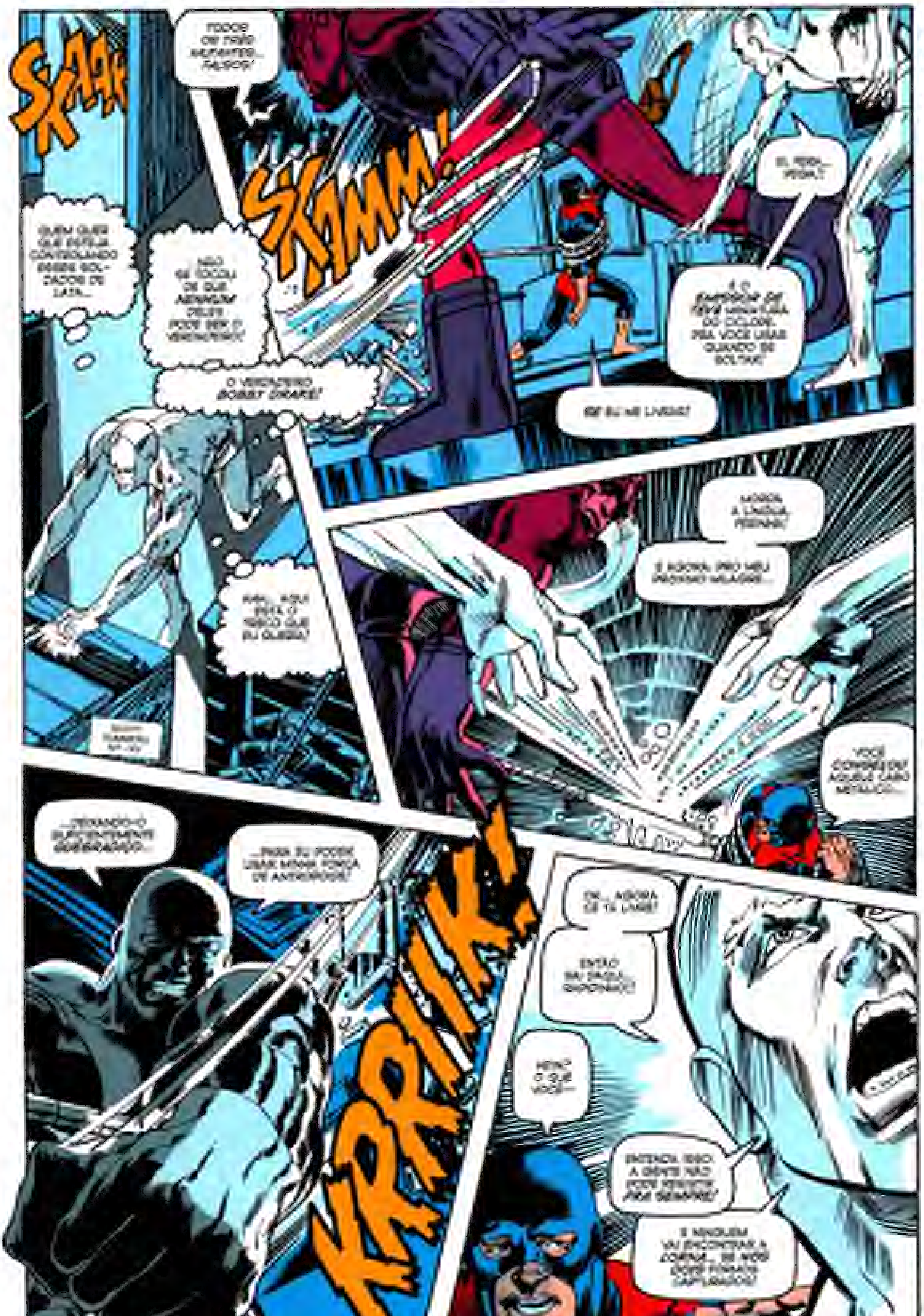
SKRAK
TODOS OS TRÊS MUTANTES... FALSOS!
SKRAMM!
QUEM QUER QUE ESTEJA CONTROLANDO ESSES SOLDADOS DE LATA...
...NÃO SE TOCOU DE QUE NENHUM DELES PODE SER O VERDADEIRO!
O VERDADEIRO BOBBY DRAKE!
EI, PERA... PEGA!?
É O [illegible] DE TEVÊ MINIATURA DO CICLOPE. PRA VOCÊ USAR QUANDO SE SOLTAR!
SE EU ME LIVRAR!
AH... AQUI ESTÁ O TRECO QUE EU QUERIA!
[illegible], A [illegible] PRESA!
E AGORA, PRO MEU PRÓXIMO MILAGRE...
VOCÊ CONSERTOU AQUELE CABO METÁLICO...
...DEIXANDO-O SUFICIENTEMENTE QUEBRADIÇO...
...PRA EU PODER USAR MINHA FORÇA DE [illegible]!
KRRIK!
OK... AGORA CÊ TÁ LIVRE!
ENTÃO SAI DAQUI, RAPIDINHO!
HEIN? O QUE VOCÊ—
ENTENDA ISSO: A GENTE NÃO PODE [illegible] PRA SEMPRE!
E NINGUÉM VAI ENCONTRAR A LORNA... SE NÓS DOIS FORMOS CAPTURADOS!

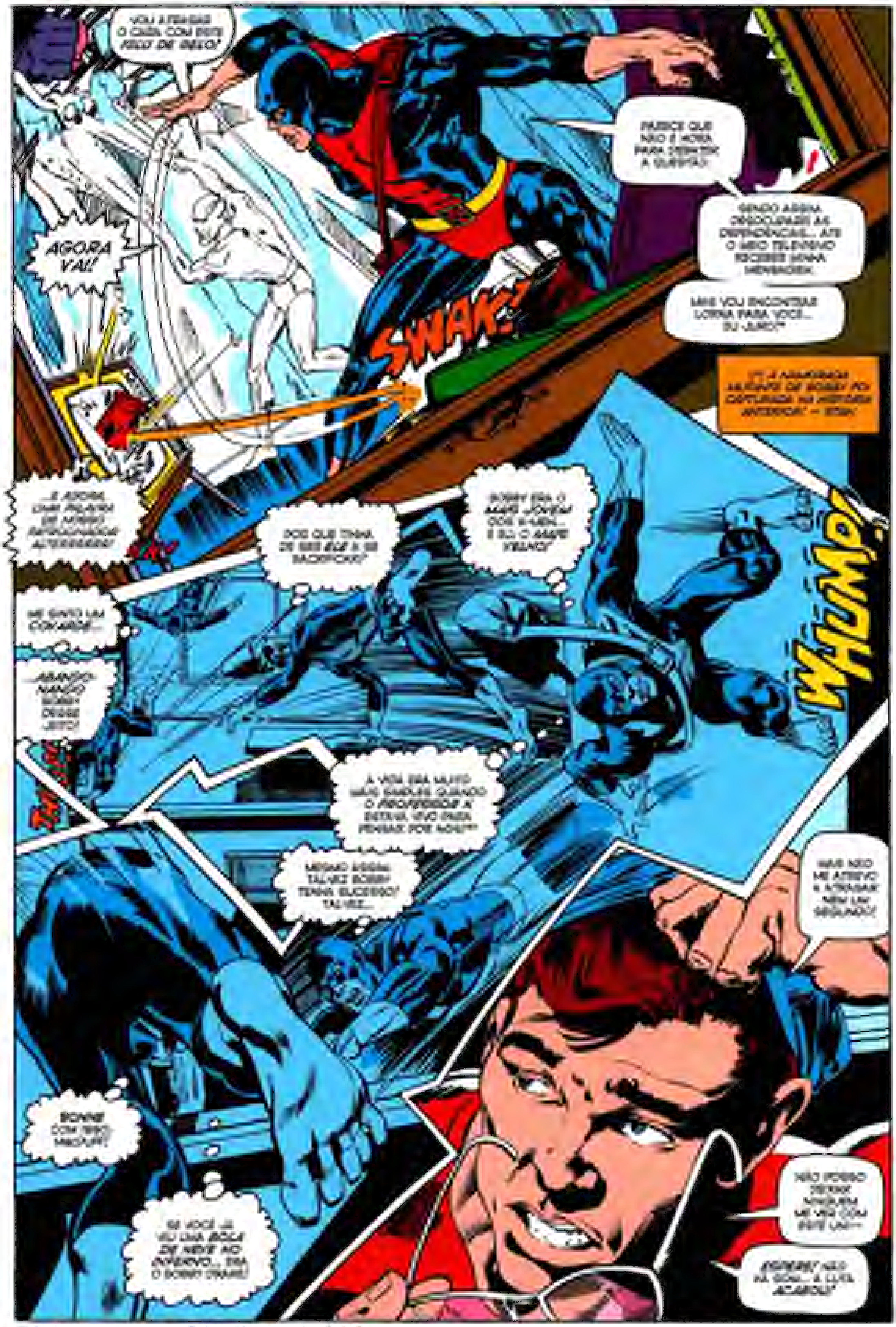
VOU ATRASAR O CARA COM ESTE FILHO DE GELO!
AGORA VAI!
PARECE QUE NÃO É HORA PARA DISCUTIR A QUESTÃO!
SENDO ASSIM, DESOCUPAREI AS DEPENDÊNCIAS... ATÉ O MEU TELEPATA RECEBER MINHA MENSAGEM.
MAS VOU ENCONTRAR OUTRA PARA VOCÊ... EU JURO!*
SWAK!
(*) A ARMADURA MUTANTE DE BOBBY FOI CAPTURADA NA HISTÓRIA ANTERIOR! — STAN
...E AGORA, UMA PALAVRA DE NOSSO PATROCINADOR ALTERNATIVO!
POR QUE TINHA DE SER ELE A SE SACRIFICAR?
BOBBY ERA O MAIS JOVEM DOS X-MEN... E EU O MAIS VELHO!
ME SINTO UM COVARDE...
...ABANDONANDO BOBBY DESSE JEITO!
WHUMP!
A VIDA ERA MUITO MAIS SIMPLES QUANDO O PROFESSOR X ESTAVA VIVO PARA PENSAR POR NÓS!**
MESMO ASSIM, TALVEZ BOBBY TENHA SUCESSO! TALVEZ...
MAS NÃO ME ATREVO A ATRASAR NEM UM SEGUNDO!
BOBBY COM [illegible]!
SE VOCÊ JÁ VIU UMA BOLA DE NEVE NO INFERNO... ERA O BOBBY DRAKE!
NÃO POSSO DEIXAR NINGUÉM ME VER COM ESTE UNI—
ESPERE! NÃO HÁ SOM... A LUTA ACABOU!

(**) Na época, acreditava-se que o Professor X estava morto. – N. do T.

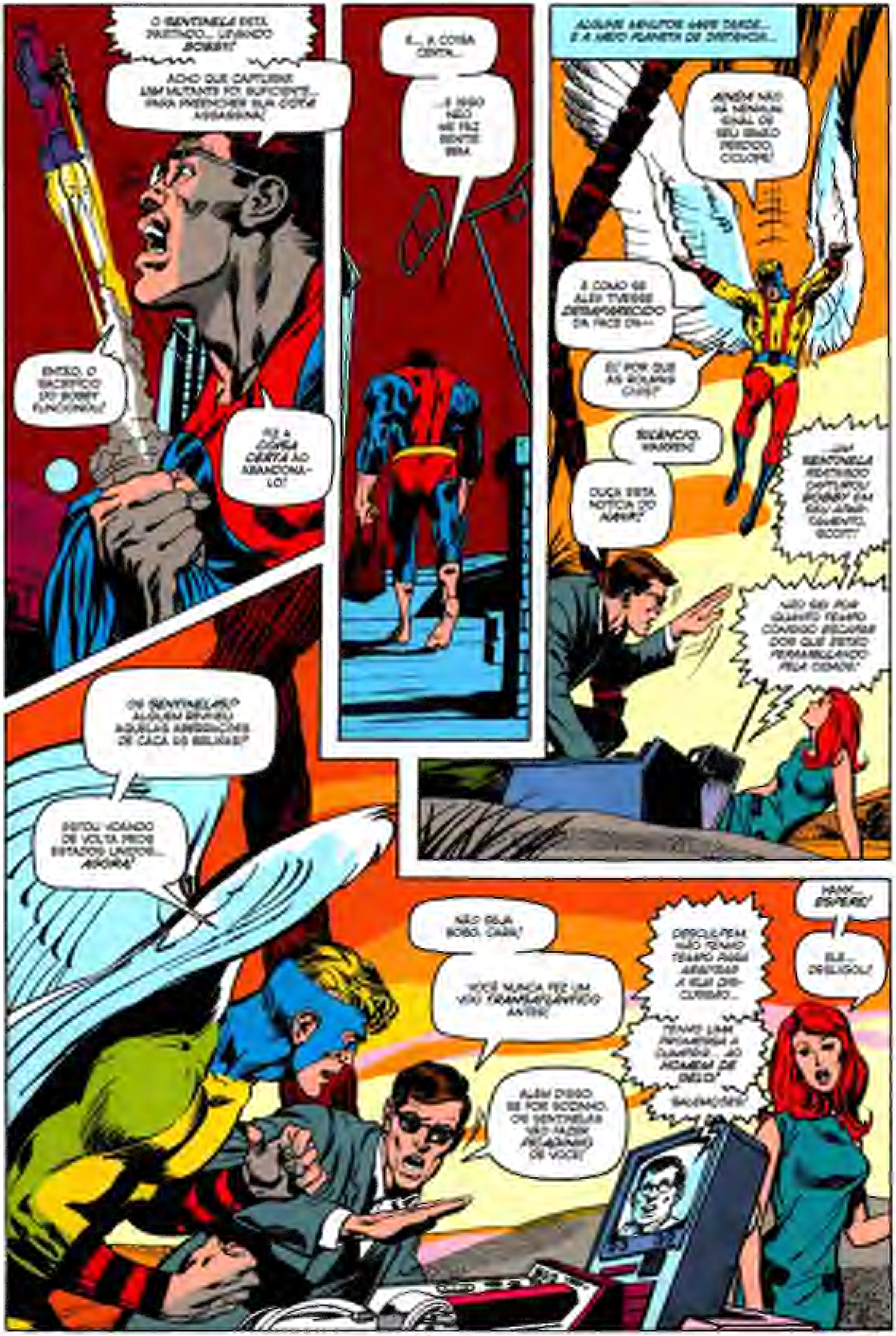
O SENTINELA ESTÁ PARTINDO... LEVANDO BOBBY!
ACHO QUE CAPTURAR UM MUTANTE FOI SUFICIENTE... PARA PREENCHER SUA COTA ASSASSINA!
ENTÃO, O SACRIFÍCIO DO BOBBY FUNCIONOU!
FIZ A COISA CERTA AO ABANDONÁ-LO!
É... A COISA CERTA...
...E ISSO NÃO ME FAZ SENTIR BEM.
ALGUNS MINUTOS MAIS TARDE... E A MEIO PLANETA DE DISTÂNCIA...
AINDA NÃO HÁ NENHUM SINAL DE SEU IRMÃO PERDIDO, CICLOPE!
É COMO SE ALEX TIVESSE DESAPARECIDO DA FACE DA--
E POR QUE AS BOLSAS CAEM?
SILÊNCIO, WARREN!
OUÇA ESTA NOTÍCIA DO RÁDIO!
...UM SENTINELA REATIVADO CAPTUROU BOBBY EM SEU ACAMPAMENTO, SCOTT!
NÃO SEI POR QUANTO TEMPO CONSIGO ESCAPAR DOS QUE ESTÃO PERAMBULANDO PELA CIDADE!
OS SENTINELAS? ALGUÉM REVIVEU AQUELAS ABERRAÇÕES DE CAÇA ÀS BRUXAS?
ESTOU VOANDO DE VOLTA PROS ESTADOS UNIDOS... AGORA!
NÃO SEJA BOBO, CARA!
VOCÊ NUNCA FEZ UM VÔO TRANSATLÂNTICO ANTES!
ALÉM DISSO, SE FOR SOZINHO, OS SENTINELAS VÃO FAZER PICADINHO DE VOCÊ!
DESCULPEM, NÃO TENHO TEMPO PARA ARRASTAR A SUA DISCUSSÃO...
TENHO UMA PROMESSA A CUMPRIR... AO HOMEM DE GELO!
SAUDAÇÕES!
HANK... ESPERE!
ELE... DESLIGOU!

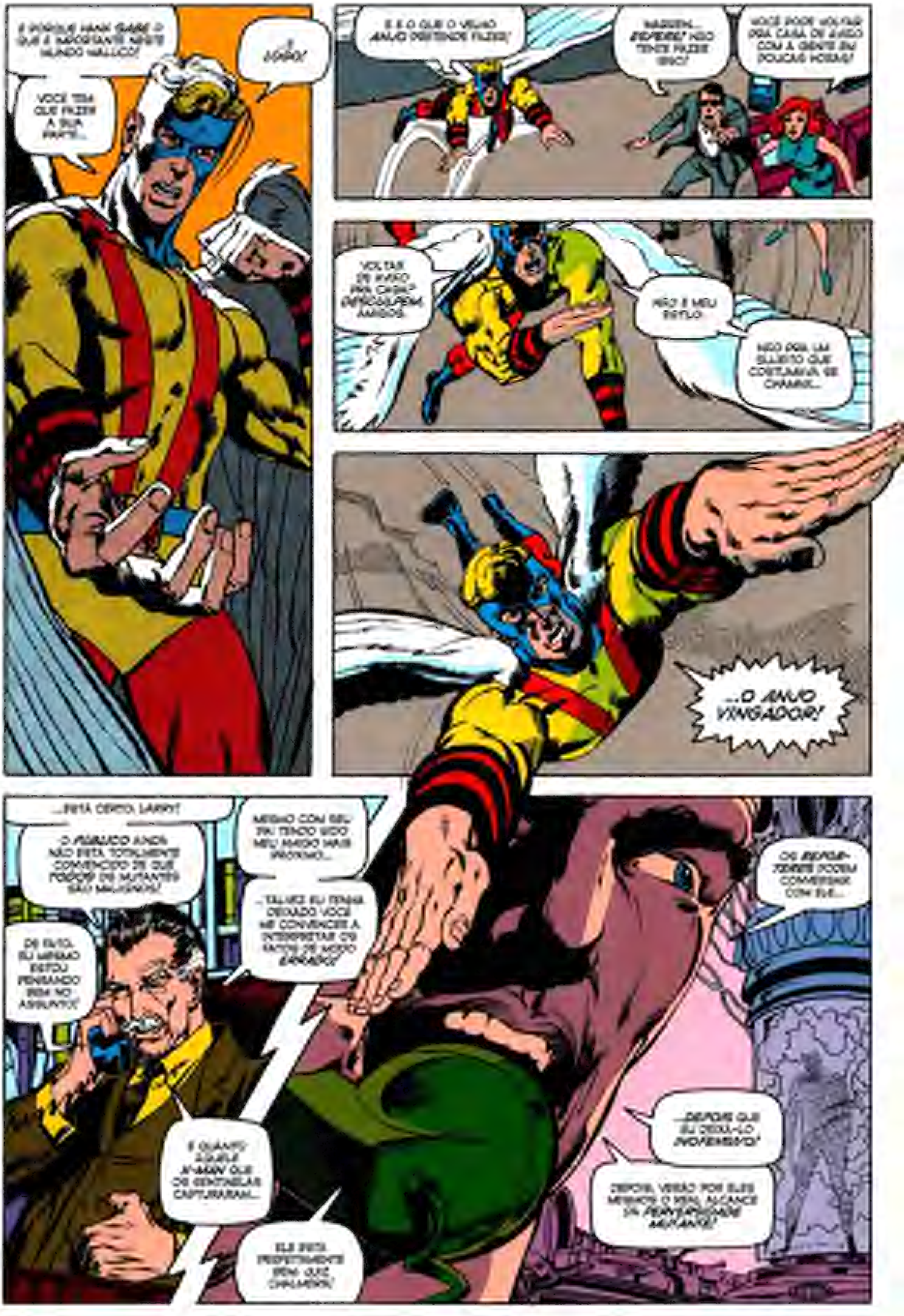
É PORQUE HANK SABE O QUE É IMPORTANTE NESTE MUNDO MALUCO!
É LÓGICO!
VOCÊ TEM QUE FAZER A SUA PARTE...
E É O QUE O VELHO ANJO PRETENDE FAZER!
WARREN... ESPERE! NÃO TENTE FAZER ISSO!
VOCÊ PODE VOLTAR PRA CASA DE AVIÃO COM A GENTE EM POUCAS HORAS!
VOLTAR DE AVIÃO PRA CASA? DESCULPEM, AMIGOS.
NÃO É MEU ESTILO.
NÃO PRA UM SUJEITO QUE COSTUMAVA SE CHAMAR...
...O ANJO VINGADOR!
...ESTÁ CERTO, LARRY!
O PÚBLICO AINDA NÃO ESTÁ TOTALMENTE CONVENCIDO DE QUE TODOS OS MUTANTES SÃO MALIGNOS!
DE FATO, EU MESMO ESTOU PENSANDO BEM NO ASSUNTO!
MESMO COM SEU PAI TENDO SIDO MEU AMIGO MAIS PRÓXIMO...
...TALVEZ EU TENHA DEIXADO VOCÊ ME CONVENCER A INTERPRETAR OS FATOS DE MODO ERRADO!
E QUANTO ÀQUELE X-MAN QUE OS SENTINELAS CAPTURARAM...
ELE ESTÁ PERFEITAMENTE BEM, JUIZ CHALMERS!
OS REPÓRTERES PODEM CONVERSAR COM ELE...
...DEPOIS QUE EU DEIXÁ-LO INOFENSIVO!
DEPOIS, VERÃO POR ELES MESMOS O REAL ALCANCE DA PERVERSIDADE MUTANTE!

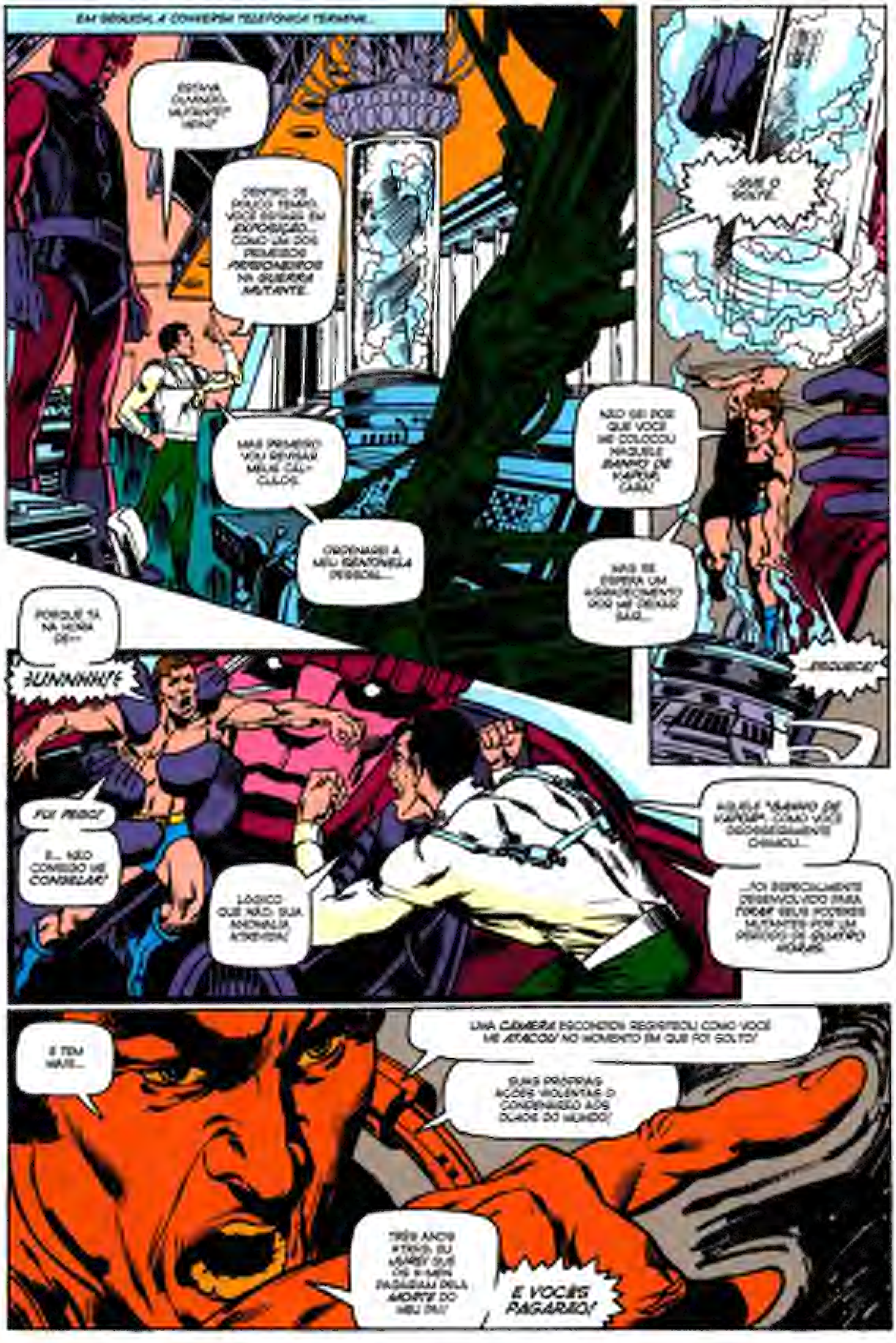
EM SEGUIDA, A CONVERSA TELEFÔNICA TERMINA...
ESTAVA GUARDADO, MUTANTE? HEIN?
DENTRO DE POUCO TEMPO, VOCÊ ESTARÁ EM EXPOSIÇÃO... COMO UM DOS PRIMEIROS PRISIONEIROS NA GUERRA MUTANTE.
MAS PRIMEIRO VOU REVISAR MEUS CÁLCULOS.
ORDENAREI A MEU SENTINELA PESSOAL...
...QUE O SOLTE.
NÃO SEI POR QUE VOCÊ ME COLOCOU NAQUELE BANHO DE KARMA, CARA!
MAS SE ESPERA UM AGRADECIMENTO POR ME DEIXAR SAIR...
...ESQUEÇA!
PORQUE TÁ NA HORA DE--
UNNNNH!
FUI PEGO!
E... NÃO CONSIGO ME CONGELAR!
LÓGICO QUE NÃO, SUA ANOMALIA ATREVIDA!
AQUELE "BANHO DE KARMA", COMO VOCÊ DESPREZAVELMENTE CHAMOU...
...FOI ESPECIALMENTE DESENVOLVIDO PARA TOCAR SEUS PODERES MUTANTES POR UM PERÍODO DE QUATRO HORAS.
E TEM MAIS...
UMA CÂMERA ESCONDIDA REGISTROU COMO VOCÊ ME ATACOU NO MOMENTO EM QUE FOI SOLTO!
SUAS PRÓPRIAS AÇÕES VIOLENTAS O CONDENARÃO AOS OLHOS DO MUNDO!
TRÊS ANOS ATRÁS, EU JUREI QUE OS X-MEN PAGARIAM PELA MORTE DO MEU PAI!
E VOCÊS PAGARÃO!

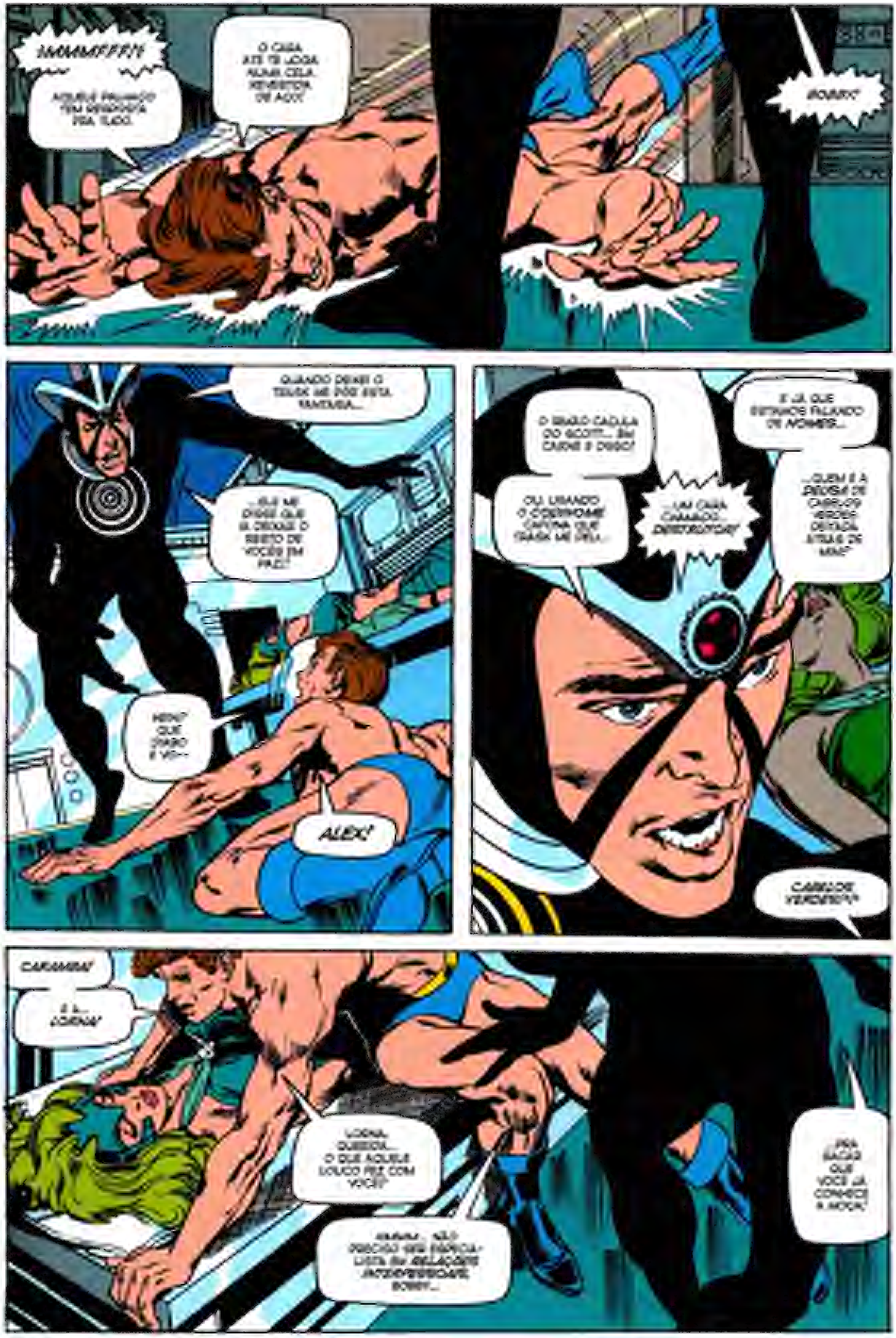
HMMMFFF!!
AQUELE PALHAÇO TEM RESPOSTA PRA TUDO.
O CARA ATÉ TE JOGA NUMA CELA REVESTIDA DE AÇO!
BOBBY!
QUANDO DEIXEI O TEXAS ME PUS ESTA FANTASIA...
...QUE ME DISSE QUE EU DEIXE O RESTO DE VOCÊS EM PAZ!
HEIN? QUE DIABO É VO--
ALEX!
O IRMÃO CAÇULA DO SCOTT... EM CARNE E OSSO!
OU USANDO O CODINOME CAFONA QUE XAVIER ME DEU...
...UM CARA CHAMADO... DESTRUTOR!
E JÁ QUE ESTAMOS FALANDO DE NOMES...
...QUEM É A DEUSA DE CABELOS VERDES DEITADA ATRÁS DE MIM?
CABELOS VERDES!?
CARAMBA!
É A... LORNA!
LORNA, QUERIDA... O QUE AQUELE LOUCO FEZ COM VOCÊ?
HMMM... NÃO PRECISO SER ESPECIALISTA EM RELAÇÕES INTERPESSOAIS, BOBBY...
PRA SACAR QUE VOCÊ JÁ CONHECE A MOÇA!

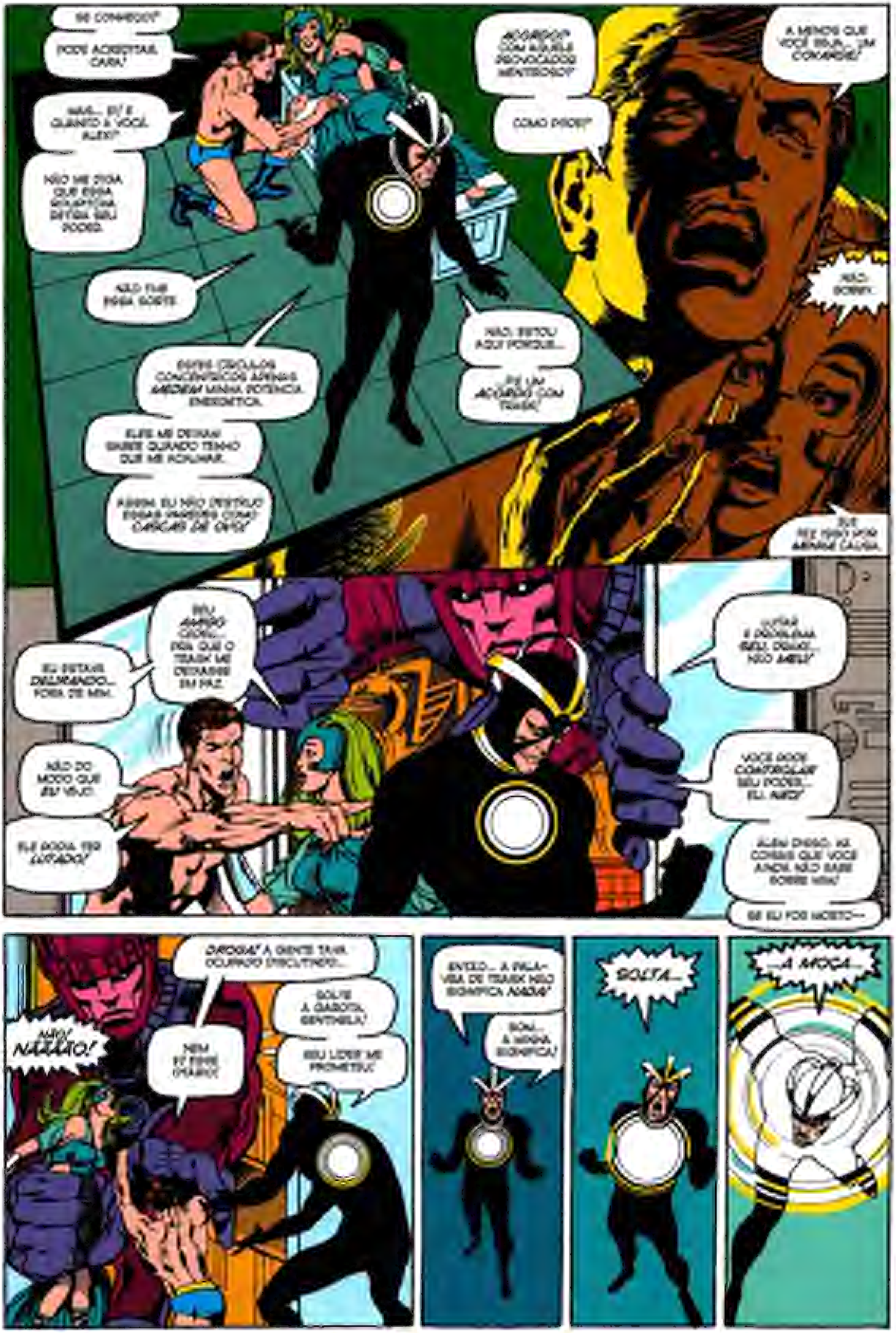
SE CONHEÇO?
PODE ACREDITAR, CARA!
MAS... EI! E QUANTO A VOCÊ, ALEX?
NÃO ME DIGA QUE ESSA ARMADURA EXTRAI SEU PODER.
NÃO TIVE ESSA SORTE.
ESSES CÍRCULOS CONCÊNTRICOS APENAS MEDEM MINHA POTÊNCIA ENERGÉTICA.
ELES ME DEIXAM SABER QUANDO TENHO QUE ME ACALMAR.
ASSIM, EU NÃO DESTRUO ESSAS PAREDES COMO CASCAS DE OVO!
ACORDO!? COM AQUELE PROVOCADOR MENTIROSO?!
COMO PODE?!
NÃO. ESTOU AQUI PORQUE...
...FIZ UM ACORDO COM TRASK!
A MENOS QUE VOCÊ SEJA... UM COVARDE!
NÃO, BOBBY.
ELE FEZ ISSO POR MINHA CAUSA.
EU ESTAVA DELIRANDO... FORA DE MIM.
SEU AMIGO CROW... FEZ QUE O TRASK ME DEIXASSE EM PAZ.
NÃO DO MODO QUE EU VEJO.
ELE PODIA TER LUTADO!
LUTAR É PROBLEMA SEU, DRAKE... NÃO MEU!
VOCÊ PODE CONTROLAR SEU PODER... EU NÃO!
ALÉM DISSO, HÁ COISAS QUE VOCÊ AINDA NÃO SABE SOBRE MIM!
SE EU FOR MORTO--
DROGA! A GENTE TAVA OCUPADO DISCUTINDO...
NÃO! NÃÃÃÃO!
NEM [illegible]
SOLTE A GAROTA, SENTINELA!
SEU LÍDER ME PROMETEU!
ENTÃO... A PALAVRA DE TRASK NÃO SIGNIFICA NADA!
BOM... A MINHA SIGNIFICA!
SOLTA...
...A MOÇA...

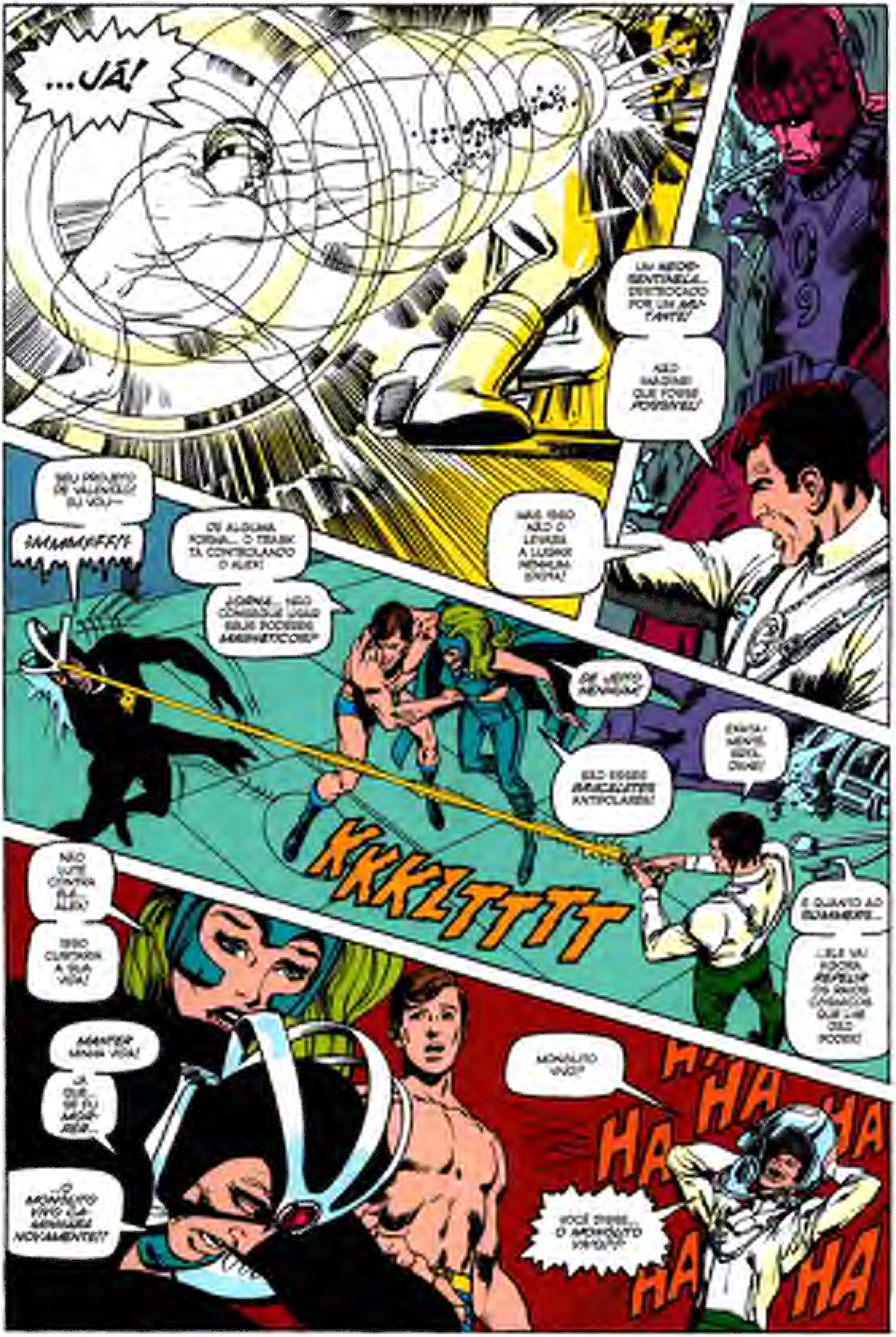
...JÁ!
UM NEO-SENTINELA... DESTROÇADO POR UM MUTANTE!
NÃO IMAGINEI QUE FOSSE POSSÍVEL!
MAS ISSO NÃO O LEVARÁ A LUGAR NENHUM, [illegible]!
SEU PROJETO DE VALENTÃO! EU VOU—
AAAAARRFF!!
DE ALGUMA FORMA... O TRASK TÁ CONTROLANDO O ALEX!
LORNA... NÃO CONSEGUE USAR SEUS PODERES MAGNÉTICOS?
DE JEITO NENHUM!
ESPERA! [illegible] OLHA!
SÃO ESSES BRACELETES ANTIPOLARES!
KKKZTTTTT
E QUANTO AO [illegible]...
...ELE VAI AGORA REPELIR OS RAIOS CÓSMICOS QUE LHE DÃO PODER!
NÃO LUTE CONTRA ELE, ALEX!
ISSO CUSTARIA A SUA VIDA!
MANTER UMA VIDA!
JÁ QUE... SE EU MORRER...
...O MONÓLITO VIVO [illegible] NOVAMENTE!?
MONÓLITO VIVO?
VOCÊ DISSE... O MONÓLITO VIVO?!
HA HA HA HA HA HA

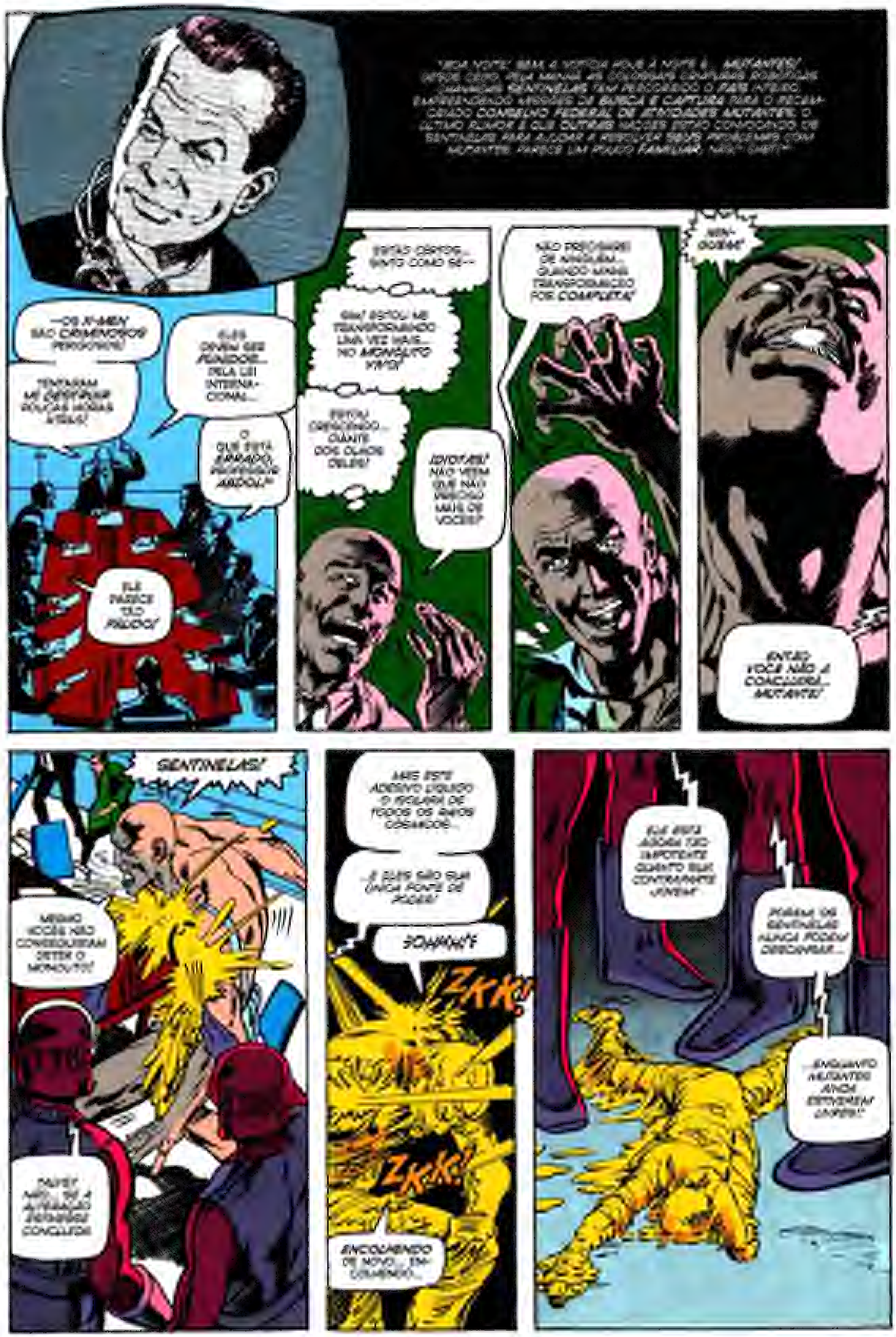
"BOA NOITE! BEM, A NOTÍCIA HOJE À NOITE É... MUTANTES! DESDE CEDO, PELA MANHÃ, AS COLOSSAIS CRIATURAS ROBÓTICAS CHAMADAS SENTINELAS TÊM PERCORRIDO O PAÍS INTEIRO, EMPREENDENDO MISSÕES DE BUSCA E CAPTURA PARA O RECÉM-CRIADO CONSELHO FEDERAL DE ATIVIDADES MUTANTES. O ÚLTIMO RUMOR É QUE OUTRAS NAÇÕES ESTÃO CONVOCANDO OS SENTINELAS PARA AJUDAR A RESOLVER SEUS PROBLEMAS COM MUTANTES. PARECE UM POUCO FAMILIAR, NÃO É?"
—OS X-MEN SÃO CRIMINOSOS PERIGOSOS!
TENTARAM ME CAPTURAR POUCAS HORAS ATRÁS!
ELES DEVEM SER PUNIDOS... PELA LEI INTERNACIONAL...
O QUE ESTÁ ERRADO, PROFESSOR ABDOL?
ELE PARECE TÃO PÁLIDO!
ESTÃO CERTOS... SINTO COMO SE--
SIM! ESTOU ME TRANSFORMANDO UMA VEZ MAIS... NO MONÓLITO VIVO!
ESTOU CRESCENDO... DIANTE DOS OLHOS DELES!
IDIOTAS! NÃO VEEM QUE NÃO PRECISO MAIS DE VOCÊS?
NÃO PRECISAREI DE NINGUÉM... QUANDO MINHA TRANSFORMAÇÃO FOR COMPLETA!
NN-GGAH!
ENTÃO VOCÊ NÃO A CONCLUIRÁ... MUTANTE!
SENTINELAS!
MESMO VOCÊS NÃO CONSEGUIRAM DETER O MONÓLITO!
TALVEZ NÃO... SE A ALTERAÇÃO ESTIVESSE CONCLUÍDA!
MAS ESTE ADESIVO LÍQUIDO O ISOLARÁ DE TODOS OS RAIOS CÓSMICOS...
...E ELES SÃO SUA ÚNICA FONTE DE PODER!
SCHHHH!!
ZKK!
ZKK!
ENCOLHENDO DE NOVO... EN-COLHENDO...
ELE ESTÁ AGORA TÃO IMPOTENTE QUANTO SUA CONTRAPARTE JOVEM!
PORÉM, OS SENTINELAS NUNCA PODEM DESCANSAR...
...ENQUANTO MUTANTES AINDA ESTIVEREM LIVRES!

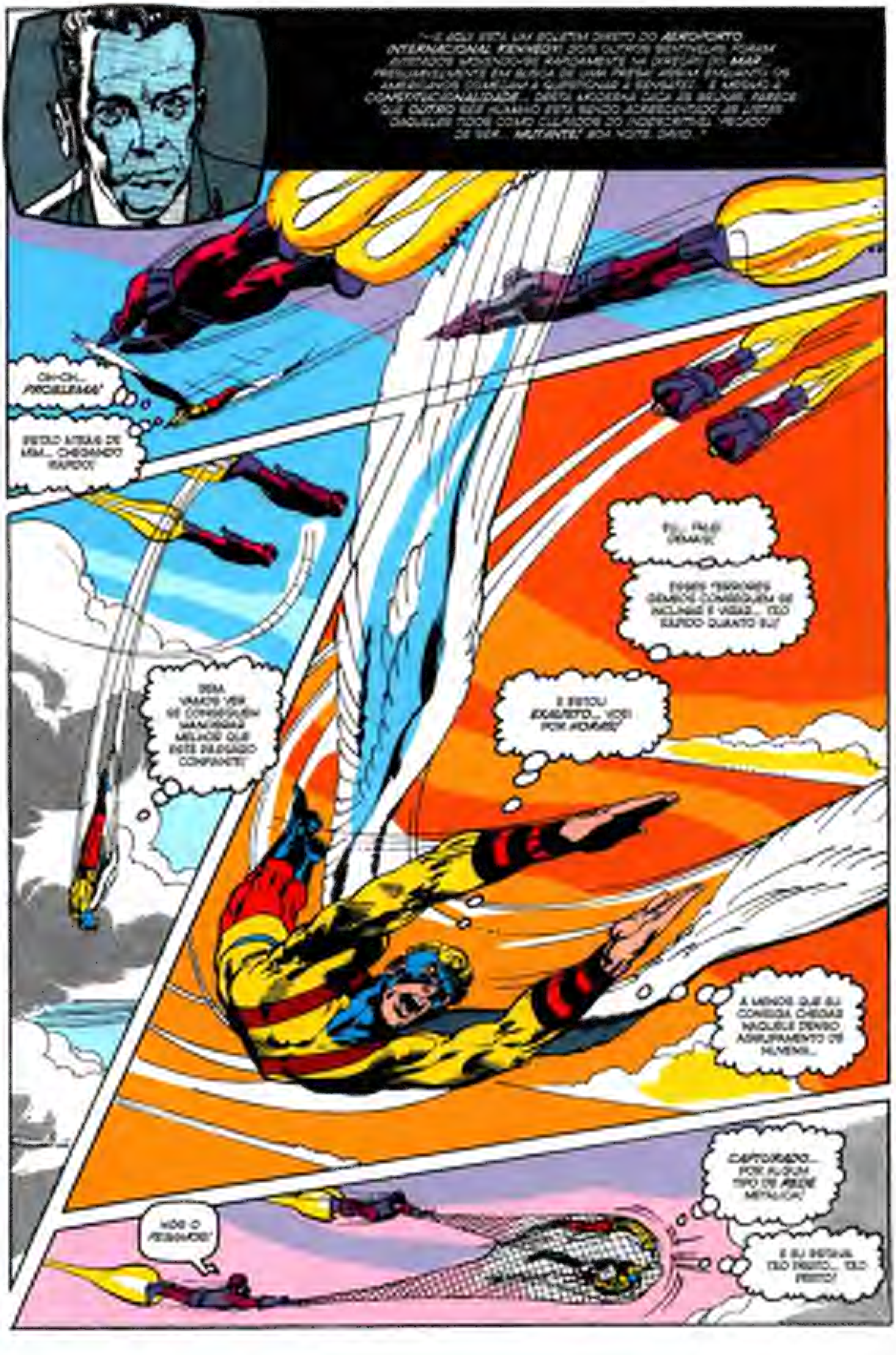
"...E AQUI ESTÁ UM BOLETIM DIRETO DO AEROPORTO INTERNACIONAL KENNEDY! DOIS OUTROS SENTINELAS FORAM AVISTADOS MOVENDO-SE RAPIDAMENTE NA DIREÇÃO DO MAR... PRESUMIVELMENTE EM BUSCA DE UMA PRESA! AGORA ENQUANTO OS AMERICANOS COMEÇAM A QUESTIONAR A SEGURANÇA... E MESMO A CONSTITUCIONALIDADE... DESTA MODERNA CAÇA ÀS BRUXAS, PARECE QUE OUTRO SER HUMANO ESTÁ SENDO ACRESCENTADO ÀS LISTAS DAQUELES TIDOS COMO CULPADOS DO INDEFENSÁVEL 'PECADO' DE SER... MUTANTE! BOA NOITE, DAVID."
OH-OH... PROBLEMA!
ESTÃO ATRÁS DE MIM... CHEGANDO RÁPIDO!
EU... FALEI DEMAIS!
ESSES TERRÍVEIS GÊMEOS CONSEGUEM SE INCLINAR E VIRAR... TÃO RÁPIDO QUANTO EU!
BEM VAMOS VER SE CONSEGUEM MANOBRAR MELHOR QUE ESTE PÁSSARO CANSADO!
E ESTOU EXAUSTO... VOEI POR HORAS!
A MENOS QUE EU CONSIGA CHEGAR NAQUELE DENSO AGRUPAMENTO DE NUVENS...
CAPTURADO... POR ALGUM TIPO DE REDE METÁLICA!
NÓS O PEGAMOS!
E EU ESTAVA TÃO PERTO... TÃO PERTO!

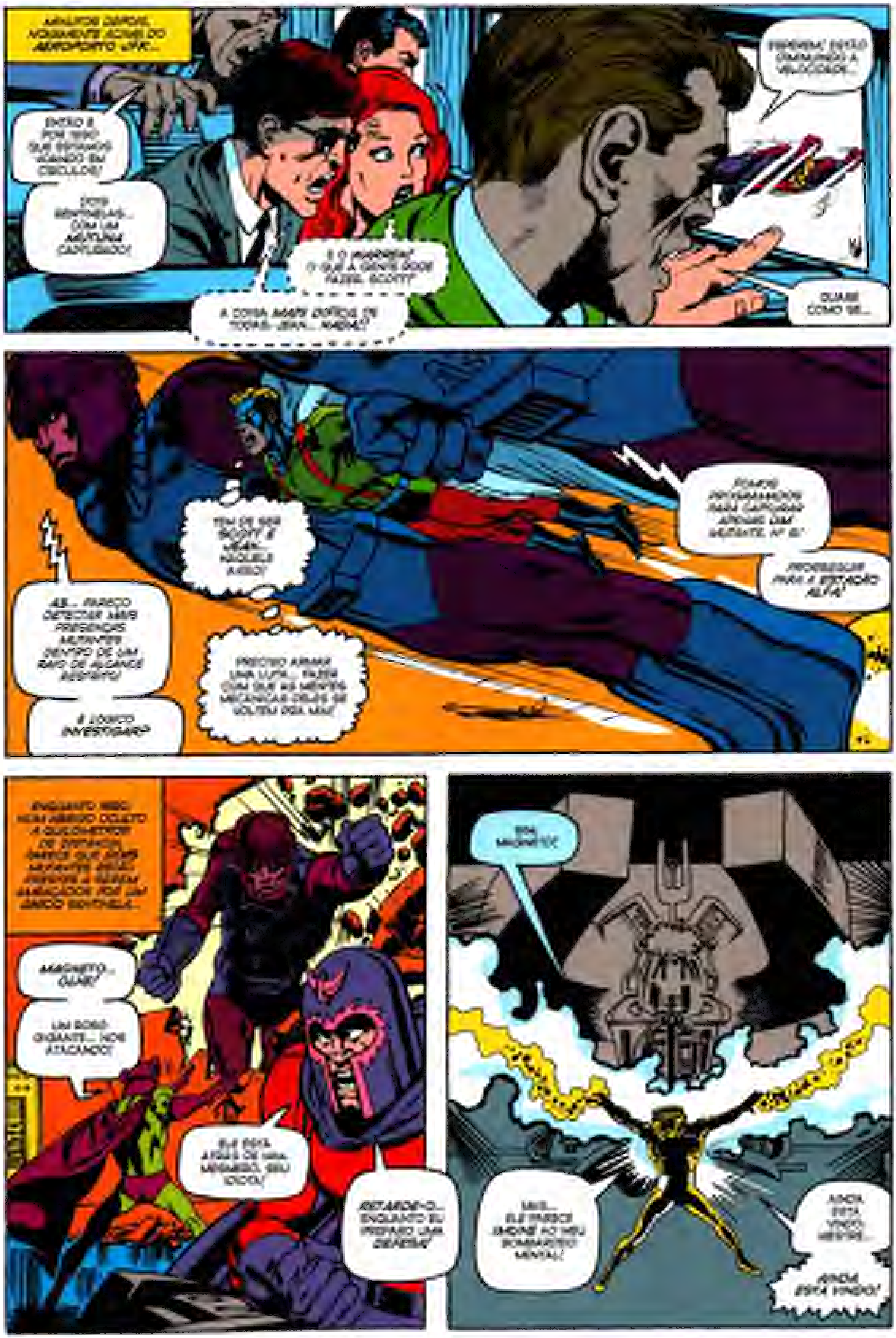
MINUTOS DEPOIS, NOVAMENTE ACIMA DO AEROPORTO JFK...
ENTÃO É POR ISSO QUE ESTAMOS VOANDO EM CÍRCULOS!
DOIS SENTINELAS... COM UM MUTANTE CAPTURADO!
E O MUTANTE! O QUE A GENTE PODE FAZER, SCOTT?
A COISA MAIS DIFÍCIL DE TODAS, JEAN... NADA!
PORÉM! ESTÃO DIMINUINDO A VELOCIDADE...
QUASE COMO SE...
TEM DE SER SCOTT E JEAN... NAQUELE AVIÃO!
FOMOS PROGRAMADOS PARA CAPTURAR APENAS UM MUTANTE, Nº 2!
PROSSEGUIR PARA A ESTAÇÃO ALFA!
Nº 1... PAREÇO DETECTAR MAIS PRESENÇAS MUTANTES DENTRO DE UM RAIO DE ALCANCE RESTRITO!
É LÓGICO INVESTIGAR?
PRECISO ARMAR UMA LUTA... FAZER COM QUE AS MENTES MECÂNICAS DELES SE VOLTEM PRA MIM!
ENQUANTO ISSO, NUM ABRIGO OCULTO A QUILÔMETROS DE DISTÂNCIA, DOIS OUTROS MUTANTES ESTÃO PRESTES A SEREM AMEAÇADOS POR UM ÚNICO SENTINELA...
MAGNETO... OLHE!
UM ROBÔ GIGANTE... NOS ATACANDO!
ELE ESTÁ ATRÁS DE MIM, MESMERO, SEU IDIOTA!
RETARDE-O... ENQUANTO EU PREPARO UMA DEFESA!
SIM, MAGNETO!
MAS... ELE PARECE IMUNE AO MEU BOMBARDEIO MENTAL!
AINDA ESTÁ VINDO! MESTRE...
AINDA ESTÁ VINDO!

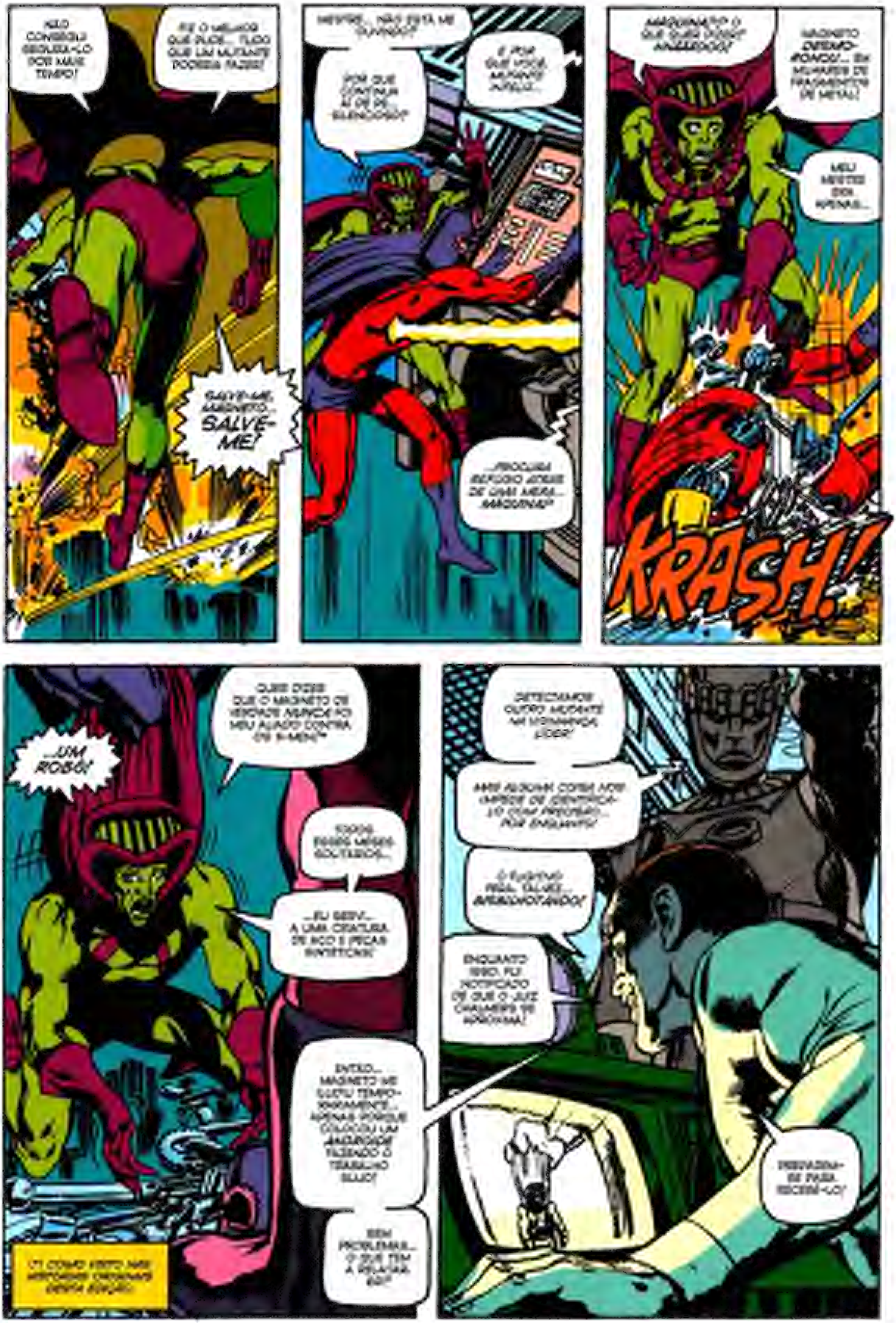
NÃO CONSEGUI SEGURÁ-LO POR MAIS TEMPO!
FIZ O MELHOR QUE PUDE... TUDO QUE UM MUTANTE PODERIA FAZER!
SALVE-ME, MAGNETO... SALVE-ME!
MESTRE... NÃO ESTÁ ME OUVINDO?
POR QUE CONTINUA AÍ DE PÉ... SILENCIOSO?
E POR QUE VOCÊ, MUTANTE AUDAZ...
...PROCURA REFÚGIO ATRÁS DE UMA MERA... MÁQUINA?
MAGNETO! O QUE FOI QUE VOCÊ... AMALDIÇOADO?
MAGNETO DESMORONOU... EM MILHARES DE FRAGMENTOS DE METAL!
MEU MESTRE ERA APENAS...
KRASH!
...UM ROBÔ!
QUEM DISSE QUE O MAGNETO DE VERDADE NUNCA FOI MEU ALIADO CONTRA OS X-MEN?*
TODOS ESSES MESES SOLITÁRIOS...
...EU SERVI... A UMA CRIATURA DE AÇO E PEÇAS SINTÉTICAS!
ENTÃO... MAGNETO ME ILUDIU TEMPORARIAMENTE... APENAS PORQUE COLOCOU UM ANDROIDE FAZENDO O TRABALHO SUJO!
SEM PROBLEMA... O QUE TEM A RELATAR, EGO?
*COMO VISTO NAS HISTÓRIAS ANTERIORES DESTA EDIÇÃO!
DETECTAMOS OUTRO MUTANTE NA VIZINHANÇA, LÍDER!
MAS ALGUMA COISA NOS IMPEDE DE IDENTIFICÁ-LO COM PRECISÃO... POR ENQUANTO!
O FUGITIVO ESTÁ, TALVEZ... AMEDRONTADO!
ENQUANTO ISSO, FUI NOTIFICADO DE QUE O JUIZ CHALMERS SE APROXIMA!
PREPARE-SE PARA RECEBÊ-LO!

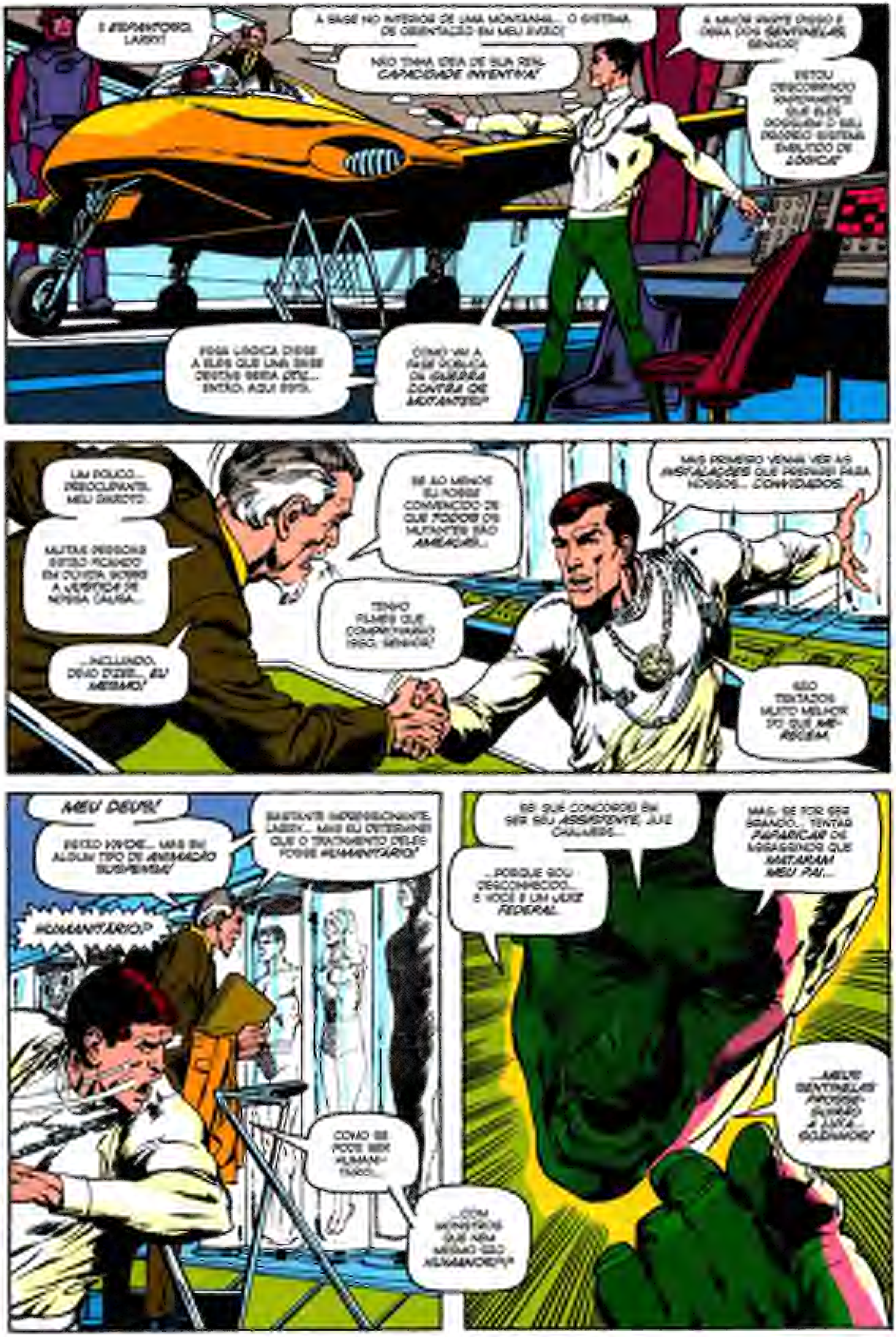
É ESPANTOSO, LARRY!
A BASE NO INTERIOR DE UMA MONTANHA... O SISTEMA DE ORIENTAÇÃO EM MEU AVIÃO!
NÃO TINHA IDEIA DE SUA REAL CAPACIDADE INVENTIVA!
A MAIOR PARTE DISSO É OBRA DOS SENTINELAS, SENHOR!
ESTOU DESCOBRINDO DIARIAMENTE QUE ELES POSSUEM O SEU PRÓPRIO SISTEMA EMBUTIDO DE LÓGICA!
ESSA LÓGICA DISSE A ELES QUE UMA BASE SECRETA SERIA ÚTIL... ENTÃO, AQUI ESTÁ.
COMO VAI A FASE PÚBLICA DA GUERRA CONTRA OS MUTANTES?
UM POUCO... PREOCUPANTE, MEU GAROTO.
MUITAS PESSOAS ESTÃO FICANDO EM DÚVIDA SOBRE A JUSTIÇA DE NOSSA CAUSA...
...INCLUINDO, DEVO DIZER... EU MESMO!
SE AO MENOS EU FOSSE CONVENCIDO DE QUE TODOS OS MUTANTES SÃO AMEAÇAS...
TENHO FILMES QUE COMPROVARÃO ISSO, SENHOR!
MAS PRIMEIRO VENHA VER AS INSTALAÇÕES QUE PREPAREI PARA NOSSOS... CONVIDADOS.
SÃO TRATADOS MUITO MELHOR DO QUE MERECEM.
MEU DEUS!
ESTÃO VIVOS... MAS EM ALGUM TIPO DE ANIMAÇÃO SUSPENSA!
BASTANTE IMPRESSIONANTE, LARRY... MAS EU DETERMINEI QUE O TRATAMENTO DELES FOSSE HUMANITÁRIO!
HUMANITÁRIO?!
COMO SE PODE SER HUMANITÁRIO...
...COM MONSTROS QUE NEM MESMO SÃO HUMANOS?!
SEI QUE CONCORDOU EM SER SEU ASSISTENTE, JUIZ CHALMERS...
...PORQUE SOU DESCONHECIDO... E VOCÊ É UM JUIZ FEDERAL.
MAS, SE FOR PRECISO... TENTAR PAPARICAR OS SELVAGENS QUE MATARAM MEU PAI...
...MEUS SENTINELAS PROSSEGUIRÃO A LUTA... SOZINHOS!

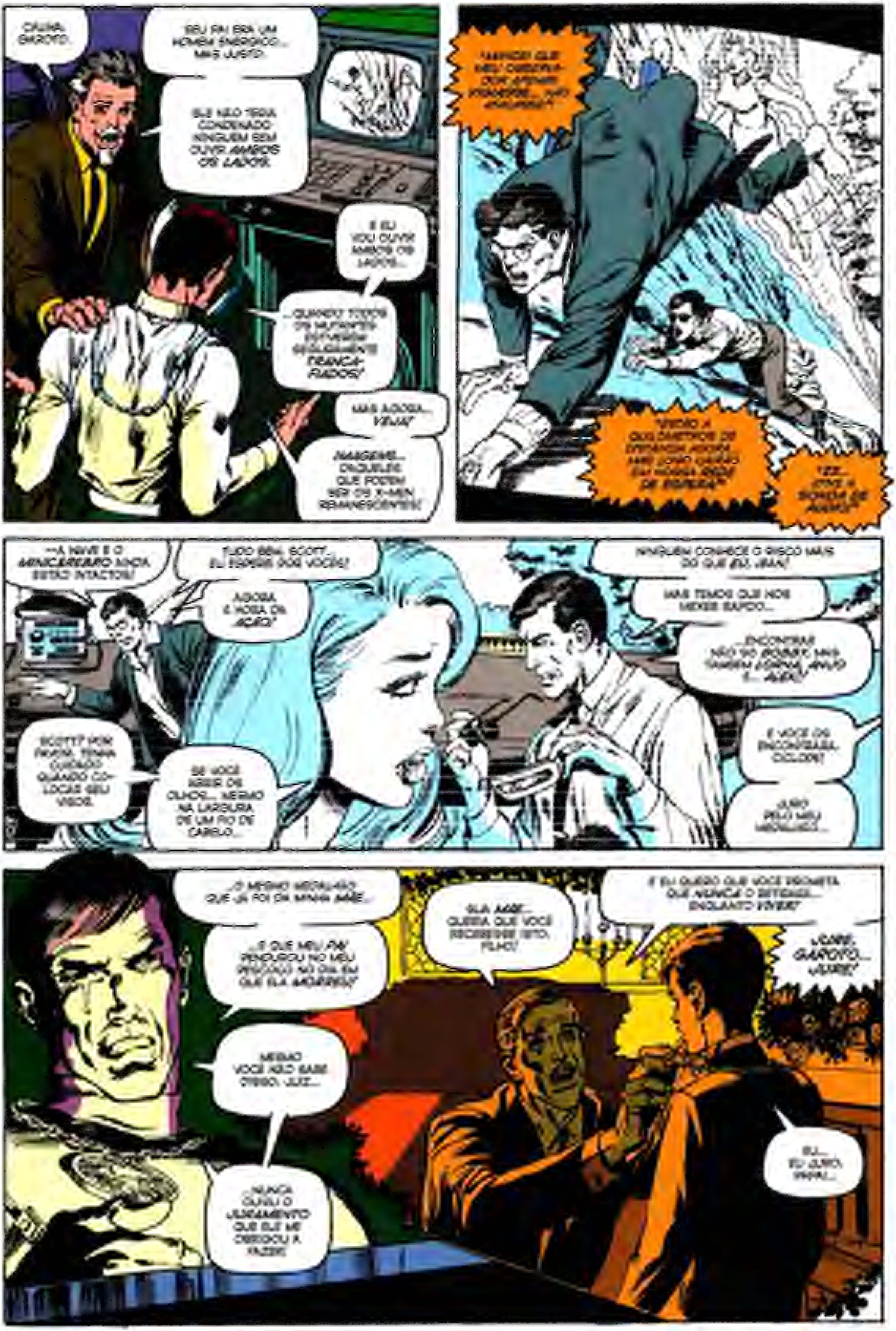
CALMA, GAROTO.
SEU PAI ERA UM HOMEM ENÉRGICO... MAS JUSTO.
ELE NÃO TERIA CONDENADO NINGUÉM SEM OUVIR AMBOS OS LADOS.
E EU VOU OUVIR AMBOS OS LADOS...
...QUANDO TODOS OS MUTANTES ESTIVEREM DEVIDAMENTE TRANCAFIADOS!
MAS AGORA... VEJA!
IMAGENS... DAQUELES QUE PODEM SER OS X-MEN REMANESCENTES!
...A NAVE E O MINICÉREBRO AINDA ESTÃO INTACTOS!
TUDO BEM, SCOTT... EU ESPERO POR VOCÊS!
AGORA, É HORA DA AÇÃO!
SCOTT? POR FAVOR, TENHA CUIDADO QUANDO COLOCAR SEU VISOR.
SE VOCÊ ABRIR OS OLHOS... MESMO NA LARGURA DE UM FIO DE CABELO...
NINGUÉM CONHECE O RISCO MAIS DO QUE EU, JEAN!
MAS TEMOS QUE NOS MEXER RÁPIDO...
...ENCONTRAR NÃO SÓ BOBBY, MAS TAMBÉM LORNA, ANJO E... ALEX!
E VOCÊ OS ENCONTRARÁ, CICLOPE!
JURO PELO MEU MEDALHÃO...
...O MESMO MEDALHÃO QUE JÁ FOI DA MINHA MÃE...
...E QUE MEU PAI PENDUROU NO MEU PESCOÇO NO DIA EM QUE ELA MORREU!
MESMO VOCÊ NÃO SABE DISSO, JUIZ...
...NUNCA OUVIU O JURAMENTO QUE ELE ME OBRIGOU A FAZER!
SUA MÃE... QUERIA QUE VOCÊ RECEBESSE ISTO, FILHO!
E EU QUERO QUE VOCÊ PROMETA QUE NUNCA O RETIRARÁ... ENQUANTO VIVER!
JURE, GAROTO... JURE!
EU... EU JURO, PAPAI...

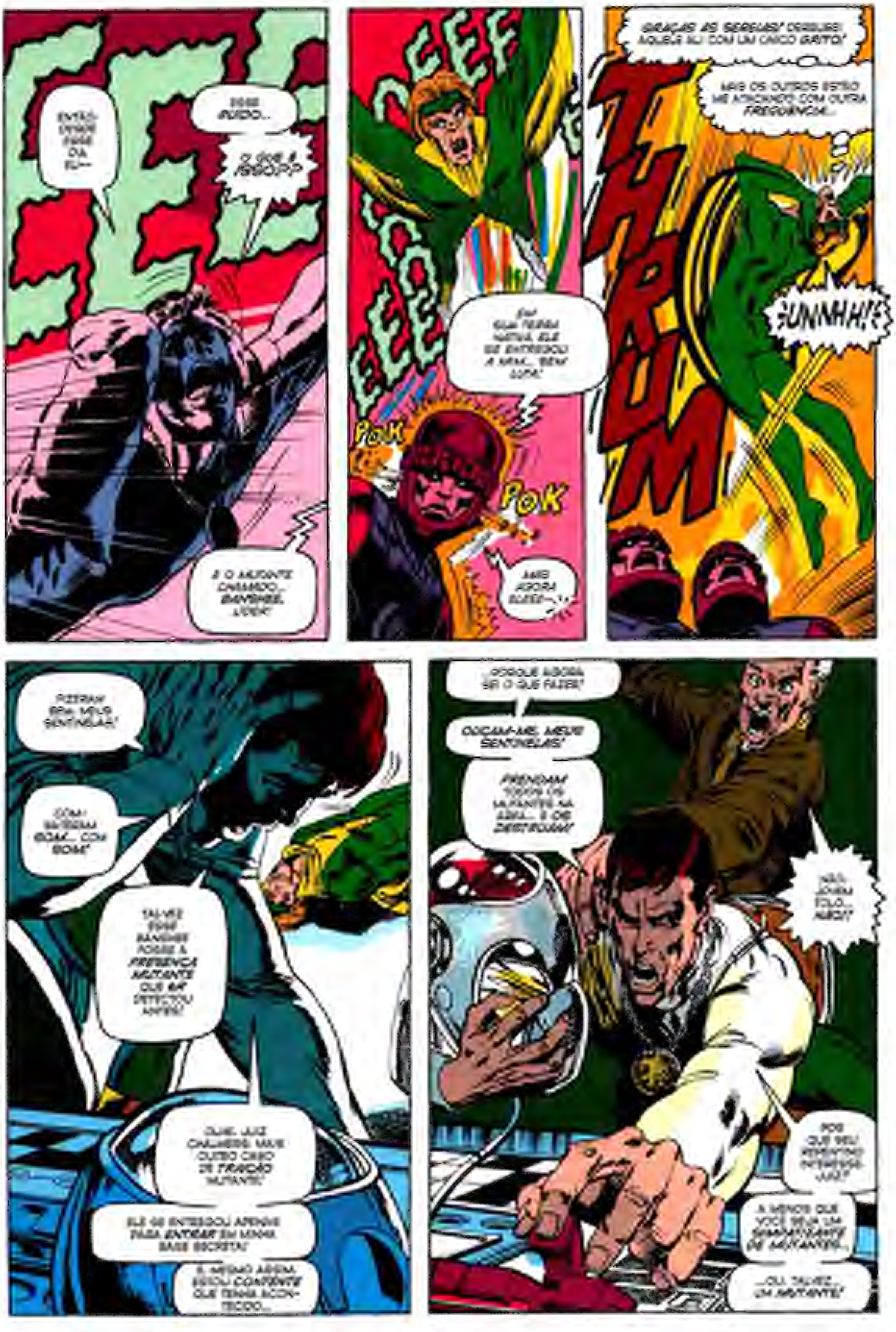
ENTÃO ERAM PARTE DA ILU--
ESSE RUÍDO...
O QUE É ISSO??
É O MUTANTE CHAMADO... BANSHEE, LÍDER!
EEEEEEE
EM SUA TERRA NATAL, ELE SE ENTREGOU A MIM... SEM LUTA!
POK
POK
MAS AGORA ELES--!
GRAÇAS ÀS ESTRELAS! DERRUBEI AQUELE ALI COM UM ÚNICO GRITO!
MAS OS OUTROS ESTÃO ME ATACANDO COM OUTRA FREQUÊNCIA...
THRUM
GUNNHH!
FIZERAM BEM, MEUS SENTINELAS!
[illegible] BOM... COM BOM!
TALVEZ ESSE BANSHEE FOSSE A PRESENÇA MUTANTE QUE EU DETECTEI ANTES!
OLHE, JUIZ CHALMERS: MAIS OUTRO CASO DE TRAIÇÃO MUTANTE!
ELE SE ENTREGOU APENAS PARA ENTRAR EM MINHA BASE SECRETA!
E, MESMO ASSIM, ESTOU CONTENTE QUE TENHA ACONTECIDO...
...PORQUE AGORA SEI O QUE FAZER!
OUÇAM-ME, MEUS SENTINELAS!
PRENDAM TODOS OS MUTANTES NA ÁREA... E OS DESTRUAM!
NÃO, [illegible] ELE... AIIGH!
POR QUE SEU REPENTINO INTERESSE, JUIZ?
A MENOS QUE VOCÊ SEJA UM SIMPATIZANTE DE MUTANTES...
...OU, TALVEZ, UM MUTANTE!

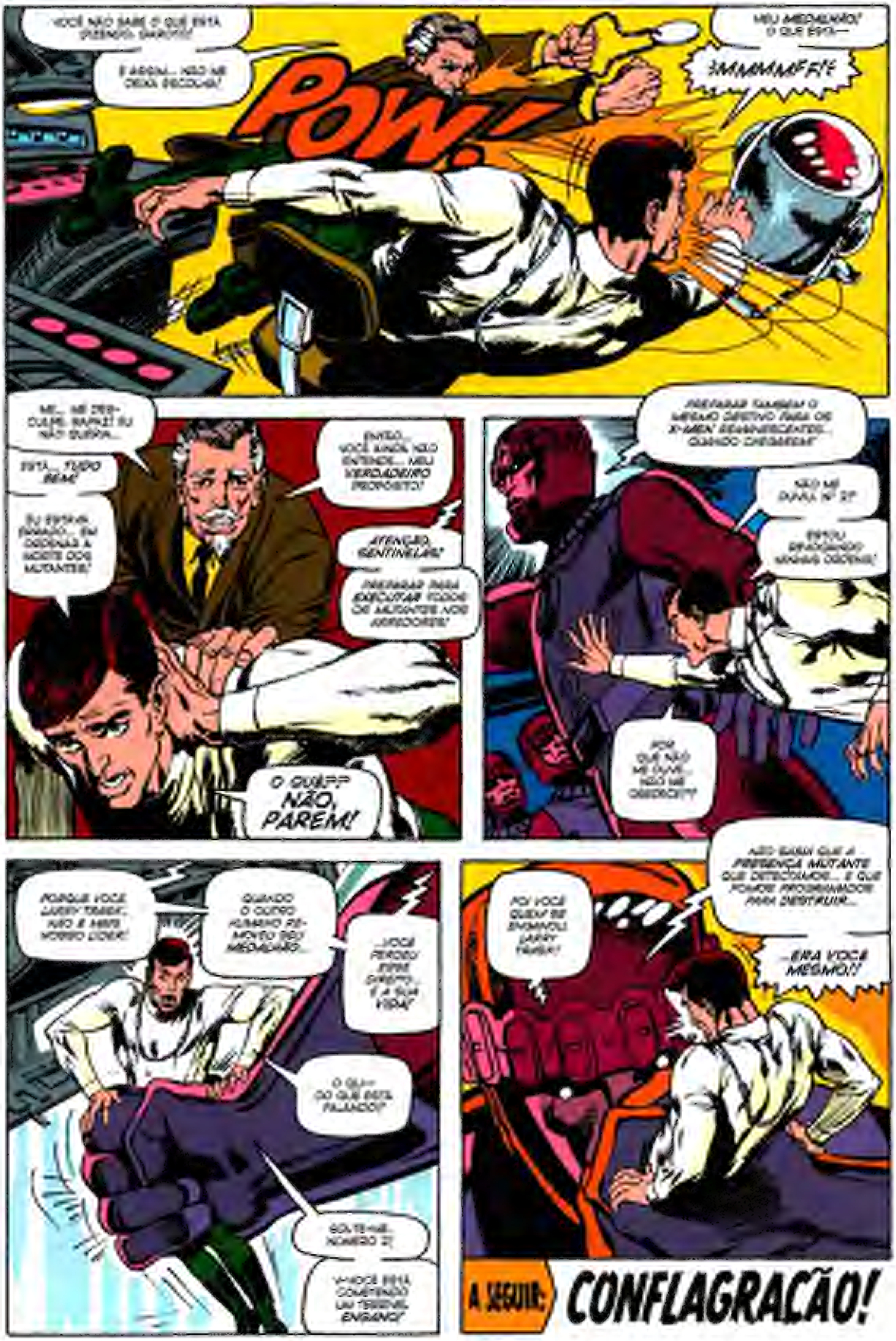
VOCÊ NÃO SABE O QUE ESTÁ FAZENDO, GAROTO!
É ASSIM... NÃO ME DEIXA ESCOLHA!
MEU MEDALHÃO! O QUE ESTÁ—
MMMMMFF!!
POW!
ME... ME DESCULPE, RAPAZ! EU NÃO QUERIA...
ESTÁ... TUDO BEM!
EU ESTAVA ERRADO... EM ORDENAR A MORTE DOS MUTANTES!
ENTÃO... VOCÊ AINDA NÃO ENTENDE... MEU VERDADEIRO PROPÓSITO!
ATENÇÃO, SENTINELAS!
PREPARAR PARA EXECUTAR TODOS OS MUTANTES NOS ARREDORES!
O QUÊ?? NÃO, PAREM!
PREPARAR TAMBÉM O MESMO DESTINO PARA OS X-MEN REMANESCENTES... QUANDO CHEGAREM!
NÃO ME OUVIU, Nº 2?
ESTOU REVOGANDO MINHAS ORDENS!
POR QUE NÃO ME OUVE... NÃO ME OBEDECE??
PORQUE VOCÊ, LARRY TRASK... NÃO É MAIS NOSSO LÍDER!
QUANDO O OUTRO HUMANO REMOVEU SEU MEDALHÃO...
...VOCÊ PERDEU ESSE DIREITO... E A SUA VIDA!
O QU— DO QUE ESTÁ FALANDO?
SOLTE-ME, NÚMERO 2!
VOCÊ ESTÁ COMETENDO UM TERRÍVEL ENGANO!
FOI VOCÊ QUEM SE ENGANOU, LARRY TRASK!
NÃO SABIA QUE A PRESENÇA MUTANTE QUE DETECTAMOS... E QUE FOMOS PROGRAMADOS PARA DESTRUIR...
...ERA VOCÊ MESMO!!
A SEGUIR: CONFLAGRAÇÃO!

X-MEN 59

ARTE DA CAPA

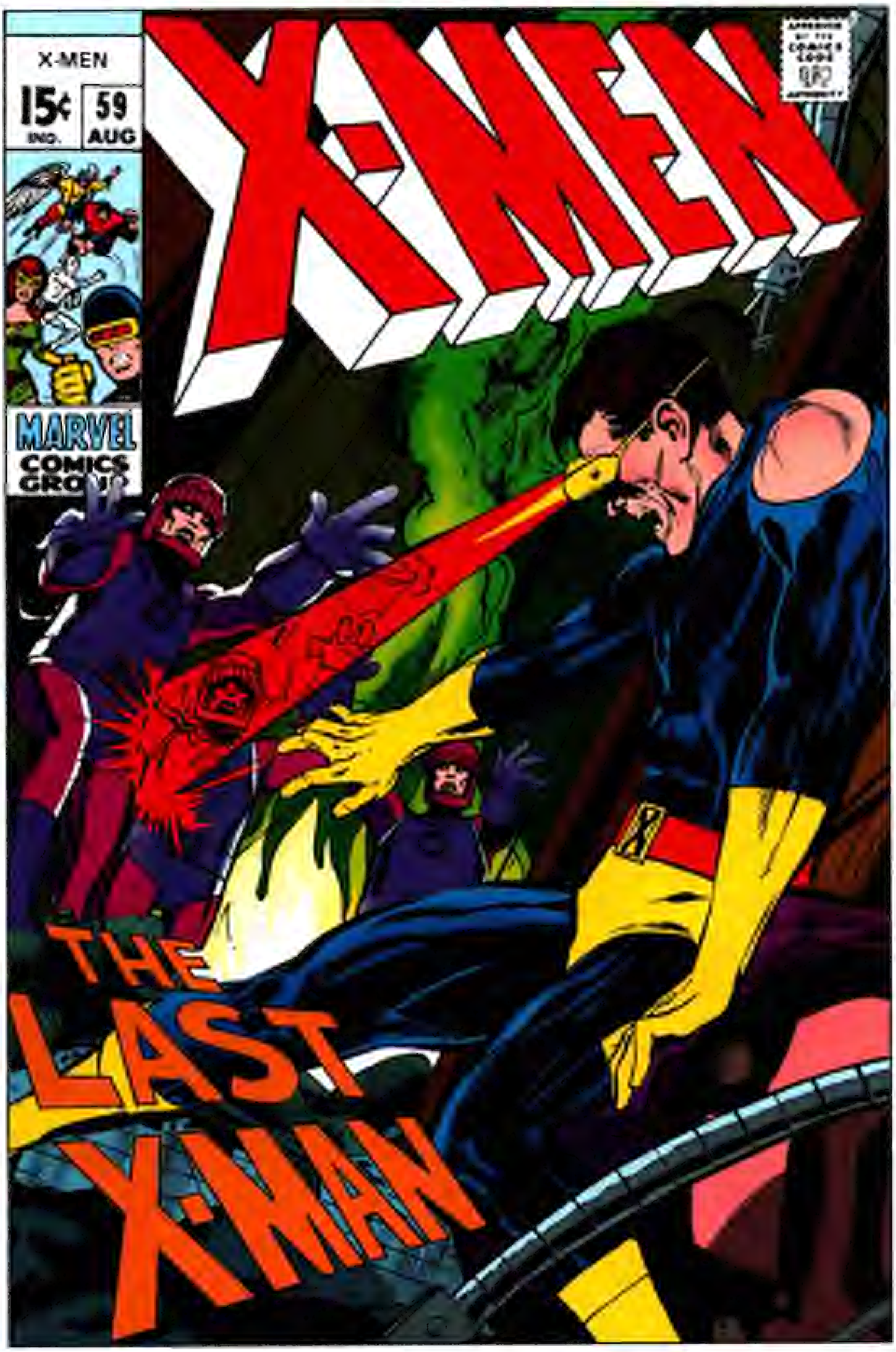
X-MEN
15¢
IND.
59
AUG
APPROVED BY THE COMICS CODE AUTHORITY
X-MEN
MARVEL COMICS GROUP
THE LAST X-MAN

X-MEN A EQUIPE DE COMBATE MAIS INCOMUM DE TODOS OS TEMPOS!

HOMEM DE GELO... ANJO... LORNA DANE... MESMO O JOVEM DE AVASSALADOR POTENCIAL DESTRUTOR... A LISTA DE MUTANTES CAPTURADOS PELOS SUPERPODEROSOS SENTINELAS CRESCE CADA VEZ MAIS! E AGORA, ENQUANTO PROCURAM LEVAR A BATALHA AO COVIL DO INIMIGO, OS X-MEN REMANESCENTES NÃO ESTÃO CIENTES DOS IMPIEDOSOS OLHOS METÁLICOS QUE ACOMPANHAM CADA UM DE SEUS MOVIMENTOS, ATÉ QUE, DE REPENTE...

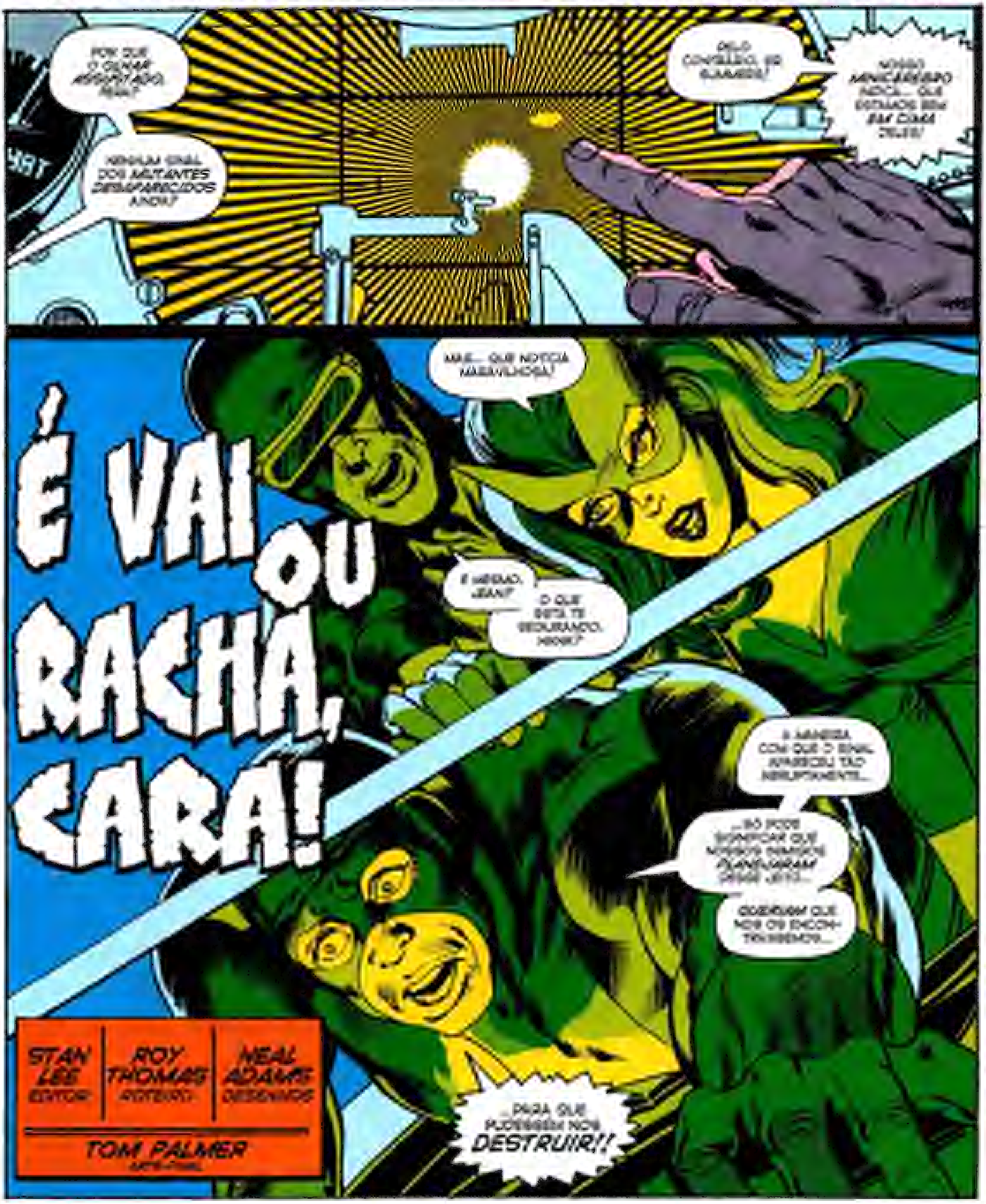
POR QUE O OLHAR ASSUSTADO, HANK?
NENHUM SINAL DOS MUTANTES DESAPARECIDOS AINDA?
PELO CONTRÁRIO, SR. SUMMERS!
NOSSO MINICÉREBRO INDICA... QUE ESTAMOS BEM EM CIMA DELES!
MAS... QUE NOTÍCIA MARAVILHOSA!
É MESMO, JEAN?
O QUE ESTÁ TE SEGURANDO, HANK?
A MANEIRA COM QUE O SINAL APARECEU TÃO ABRUPTAMENTE...
...SÓ PODE SIGNIFICAR QUE NOSSOS INIMIGOS PLANEJARAM DESSE JEITO...
QUERIAM QUE NÓS OS ENCONTRÁSSEMOS...
...PARA QUE PUDESSEM NOS DESTRUIR!!

É VAI OU RACHA, CARA!

STAN LEE EDITOR
ROY THOMAS ROTEIRO
NEAL ADAMS DESENHOS
TOM PALMER ARTE-FINAL

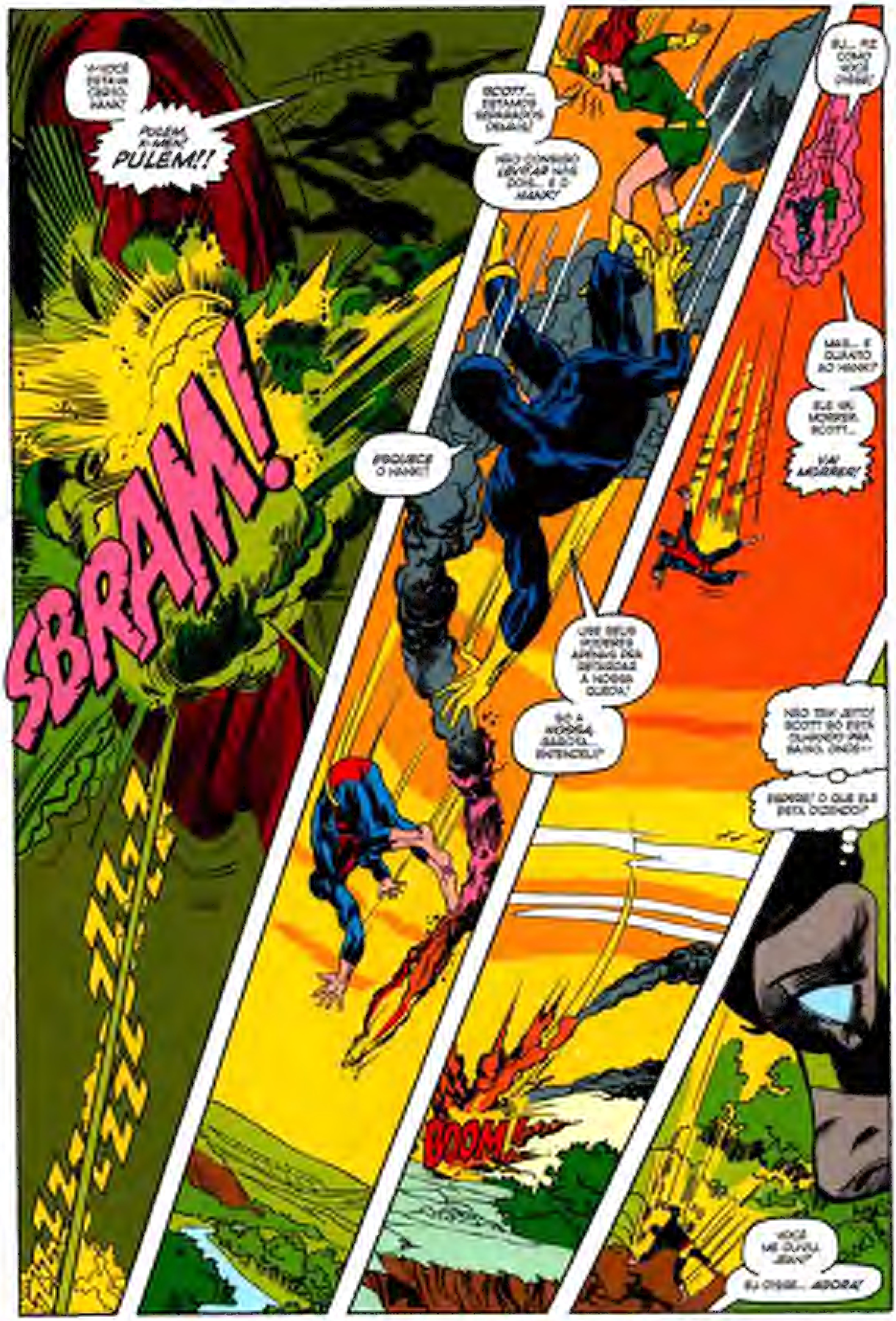
Você estava certo, Hank!
Pulem, X-Men! PULEM!!
SBRAM!
Scott... estamos separados demais!
Não consigo levitar nós dois... e o Hank!
Esquece o Hank!
Use seus poderes apenas para retardar a nossa queda!
Só a nossa, garota... entendeu?
BOOM!
Eu... fiz como você disse!
Mas... e quanto ao Hank?
Ele vai morrer, Scott...
Vai morrer!
Não tem jeito! Scott só está olhando pra baixo, onde--
Espere! O que ele está fazendo?
Você me ouviu, Jean?
Eu disse... agora!

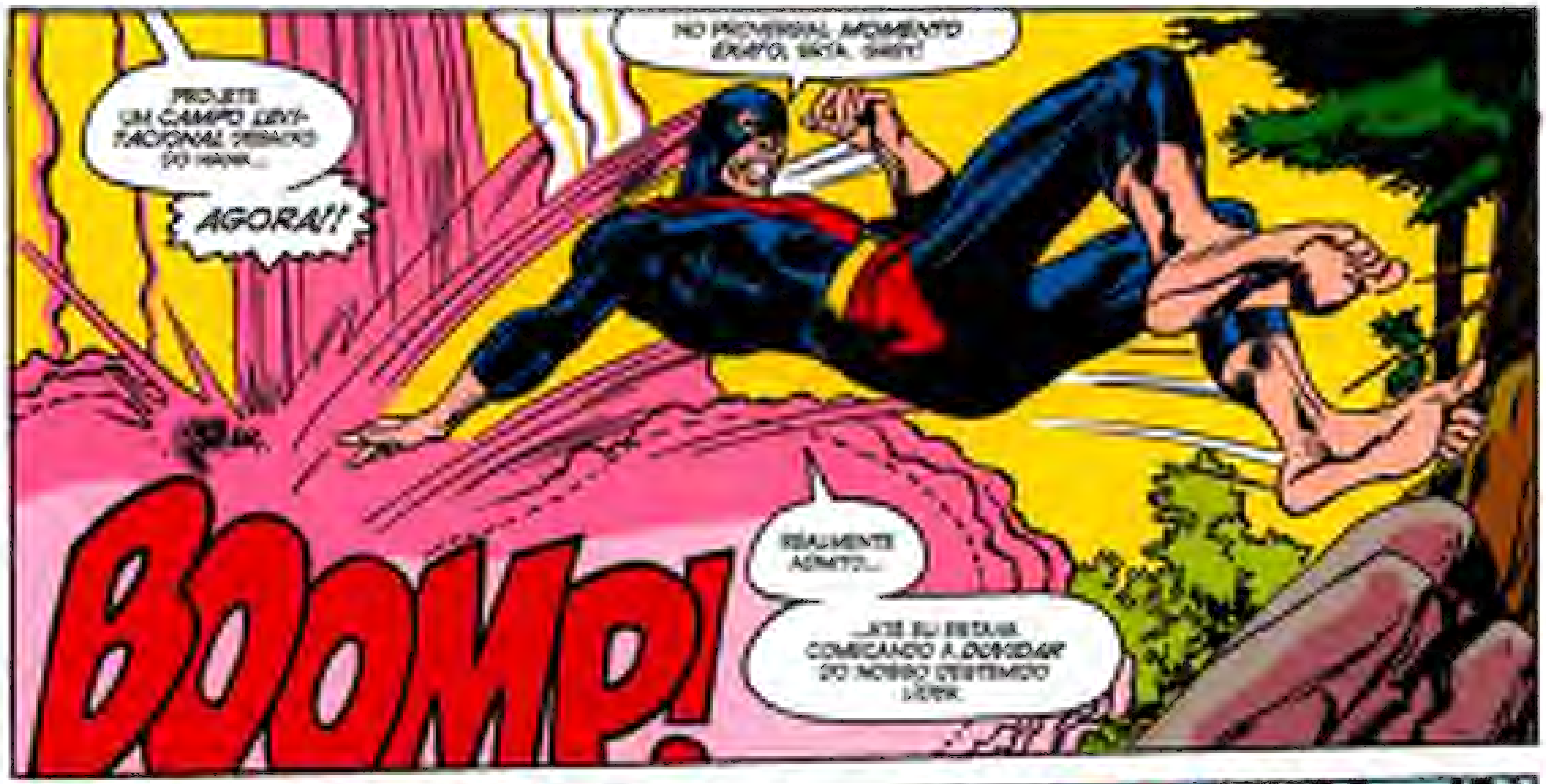
PROJETE UM CAMPO LEVITACIONAL DEBAIXO DO HANK...
AGORA!!
NO PROVERBIAL MOMENTO EXATO, HEIN, GREY!
BOOMP!
REALMENTE ADMITO...
...QUE EU ESTAVA COMEÇANDO A DUVIDAR DO NOSSO DESTEMIDO LÍDER.

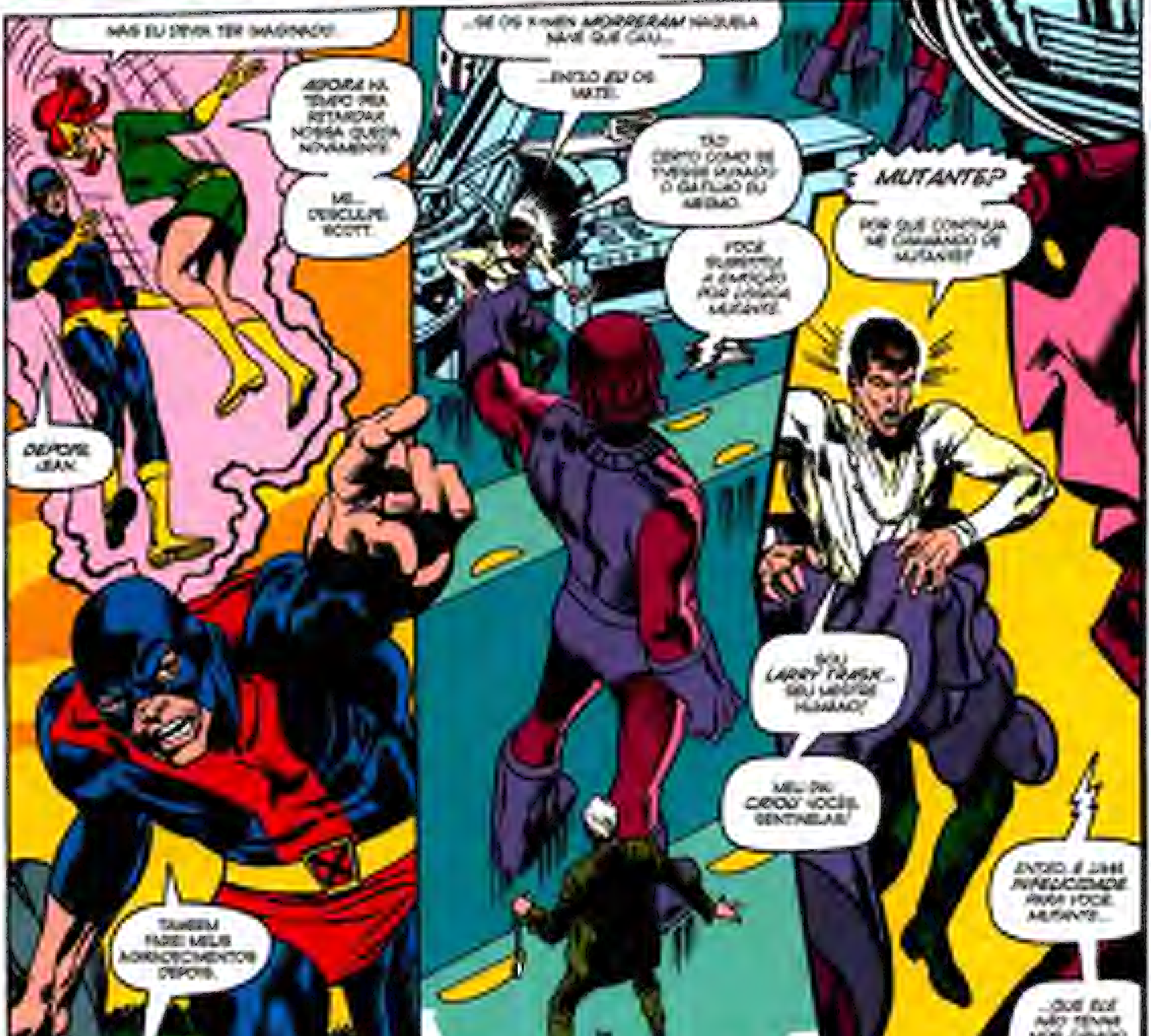
MAS EU DEVIA TER IMAGINADO!
AGORA HÁ TEMPO PRA RETARDAR NOSSA QUEDA NOVAMENTE!
ME... DESCULPE, SCOTT.
DEPOIS, JEAN.
TAMBÉM FAREI MEUS AGRADECIMENTOS DEPOIS.
AGORA... ESTAMOS DEIXANDO O ALVO ZERO.
...SE OS X-MEN MORRERAM NAQUELA NAVE QUE CAIU...
...ENTÃO EU OS VINGUEI.
TÃO CERTO COMO SE TIVESSE PUXADO O GATILHO EU MESMO.
VOCÊ SUBESTIMOU A EMOÇÃO POR VINGANÇA MUTANTE!
MUTANTE?
POR QUE CONTINUA ME CHAMANDO DE MUTANTE?
SOU LARRY TRASK... SEU MESTRE HUMANO!
MEU PAI CRIOU VOCÊS, SENTINELAS!
ENTÃO, É UMA INFELICIDADE PARA VOCÊ, MUTANTE...
...QUE ELE NÃO TENHA NOS CRIADO DOTADOS DE PIEDADE.

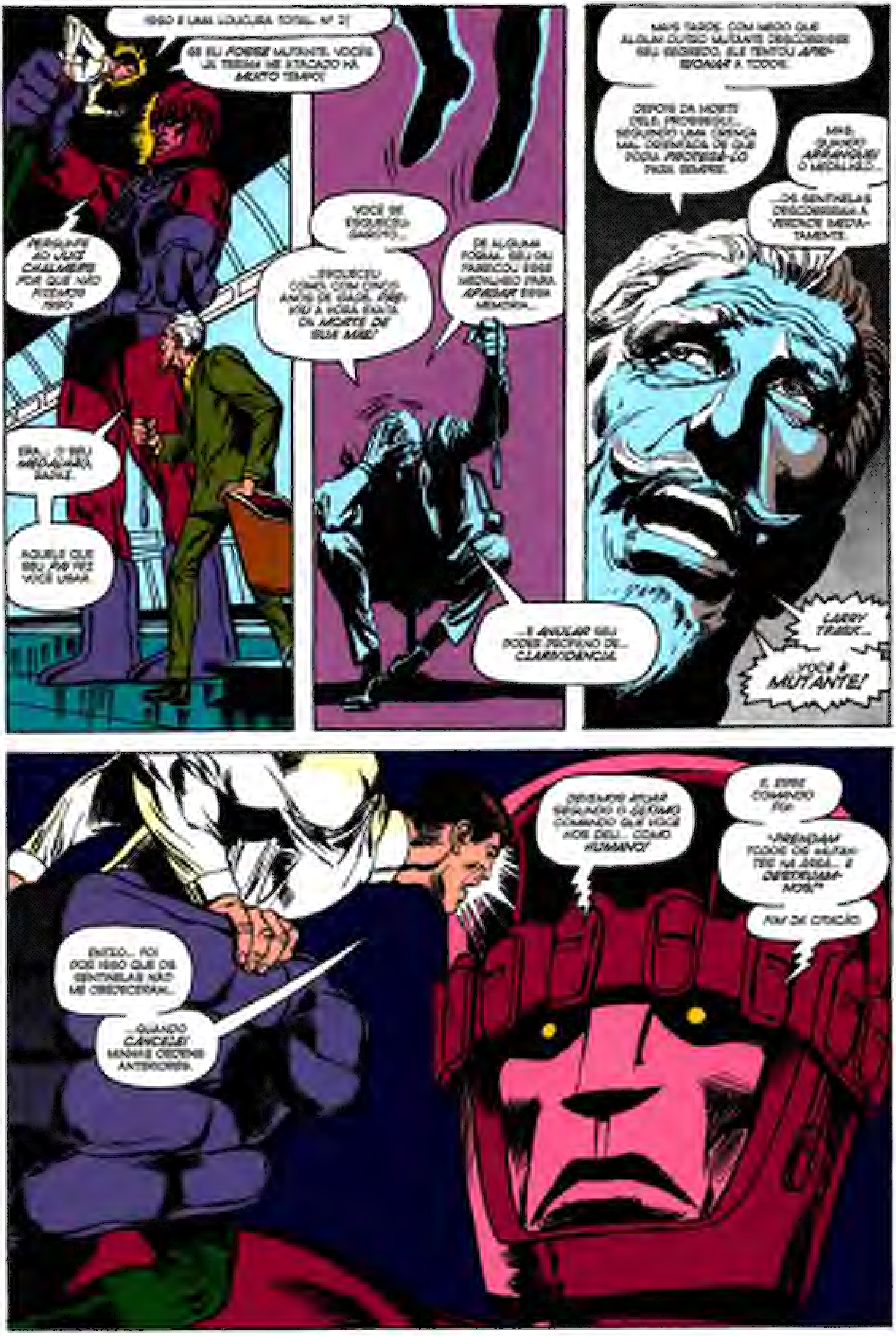
ISSO É UMA LOUCURA TOTAL, Nº 2!
SE EU FOSSE MUTANTE, VOCÊS JÁ TERIAM ME ATACADO HÁ MUITO TEMPO!
PERGUNTE AO JUIZ CHALMERS POR QUE NÃO FIZEMOS ISSO!
ERA... O SEU MEDALHÃO, SABE.
AQUELE QUE SEU PAI FEZ VOCÊ USAR.
VOCÊ SE ESQUECEU, GAROTO...
...ESQUECEU COMO, COM CINCO ANOS DE IDADE, PREVIU A HORA EXATA DA MORTE DE SUA MÃE!
DE ALGUMA FORMA, SEU PAI FABRICOU ESSE MEDALHÃO PARA APAGAR ESSA MEMÓRIA...
...E ANULAR SEU PODER PRÓPRIO DE... CLARIVIDÊNCIA.
MAIS TARDE, COM MEDO QUE ALGUM OUTRO MUTANTE DESCOBRISSE SEU SEGREDO, ELE TENTOU APRISIONAR A TODOS!
DEPOIS DA MORTE DELE, PROSSEGUIU... SEGUINDO UMA CRENÇA MAL ORIENTADA DE QUE PODIA PROTEGÊ-LO PARA SEMPRE.
MAS, QUANDO ARRANQUEI O MEDALHÃO...
...AS SENTINELAS DESCOBRIRAM A VERDADE IMEDIATAMENTE.
LARRY TRASK...
...VOCÊ É MUTANTE!
ENTÃO... FOI POR ISSO QUE AS SENTINELAS NÃO ME OBEDECERAM...
...QUANDO CANCELEI MINHAS ORDENS ANTERIORES.
DEVEMOS AGIR SEGUNDO O SÉTIMO COMANDO QUE VOCÊ NOS DEU... COMO HUMANO!
E, ESSE COMANDO FOI:
"PRENDAM TODOS OS MUTANTES NA ÁREA... E DESTRUAM-NOS!"
FIM DA CITAÇÃO.

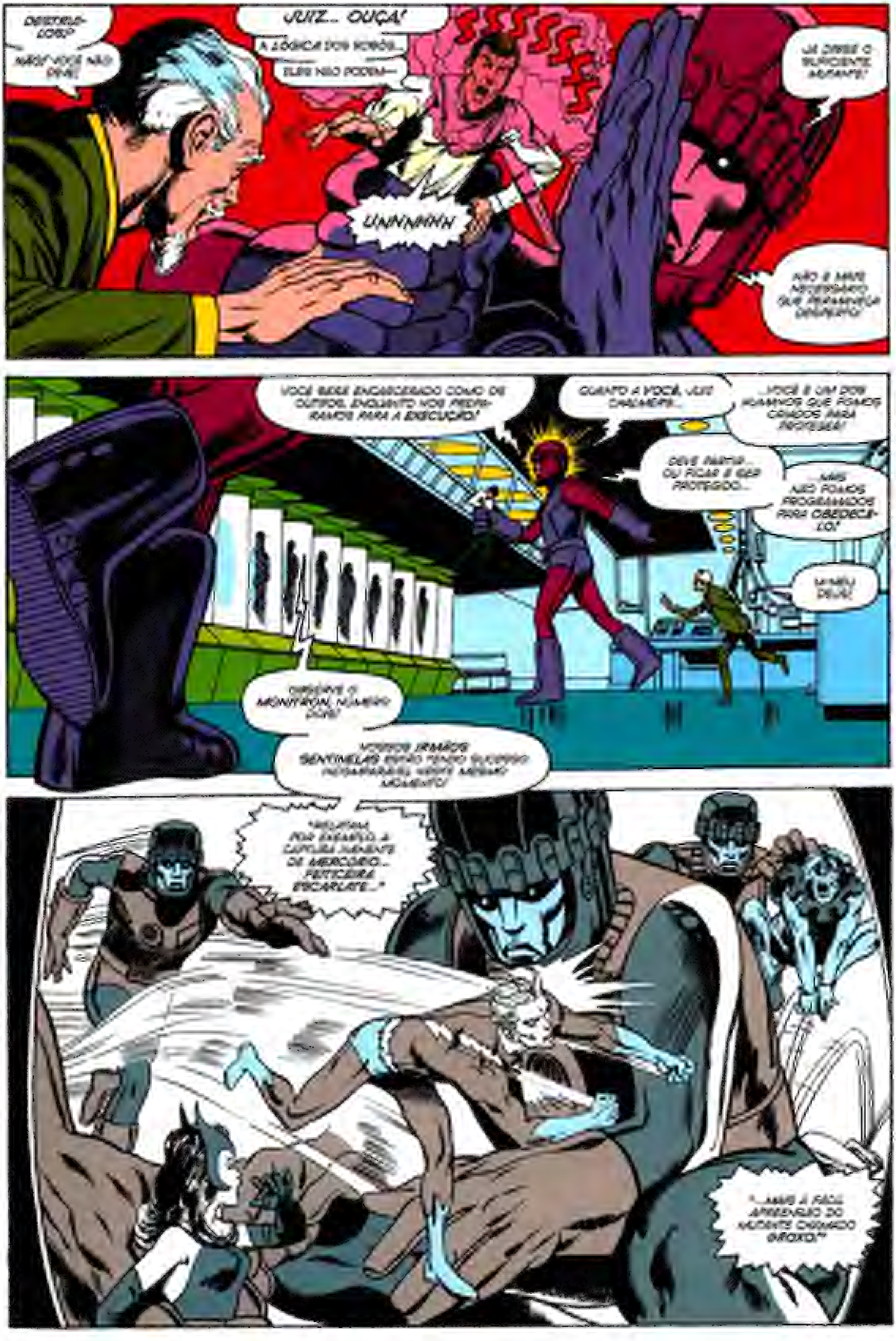
DESTRUÍ-LOS?
NÃO! VOCÊ NÃO DEVE!
JUIZ... OUÇA!
A LÓGICA DOS ROBÔS...
ELES NÃO PODEM—
SSSSSKK
UNNNNNH
JÁ DISSE O SUFICIENTE, MUTANTE!
NÃO É MAIS NECESSÁRIO QUE PERMANEÇA DESPERTO!
VOCÊ SERÁ ENCARCERADO COMO OS OUTROS, ENQUANTO NOS PREPARAMOS PARA A EXECUÇÃO!
QUANTO A VOCÊ, JUIZ CHALMERS...
...VOCÊ É UM DOS HUMANOS QUE FOMOS CRIADOS PARA PROTEGER!
DEVE PARTIR... OU FICAR E SER PROTEGIDO...
...MAS NÃO FOMOS PROGRAMADOS PARA OBEDECÊ-LO!
MEU DEUS!
DESLIGUE O MONITRON, NÚMERO DOIS!
VOSSOS IRMÃOS SENTINELAS ESTÃO TENDO SUCESSO INIGUALÁVEL NESTE MESMO MOMENTO!
"REGISTRAM, POR EXEMPLO, A CAPTURA IMINENTE DE MERCÚRIO... FEITICEIRA ESCARLATE..."
"...MAS A FÁCIL APREENSÃO DO MUTANTE CHAMADO GROXO!"

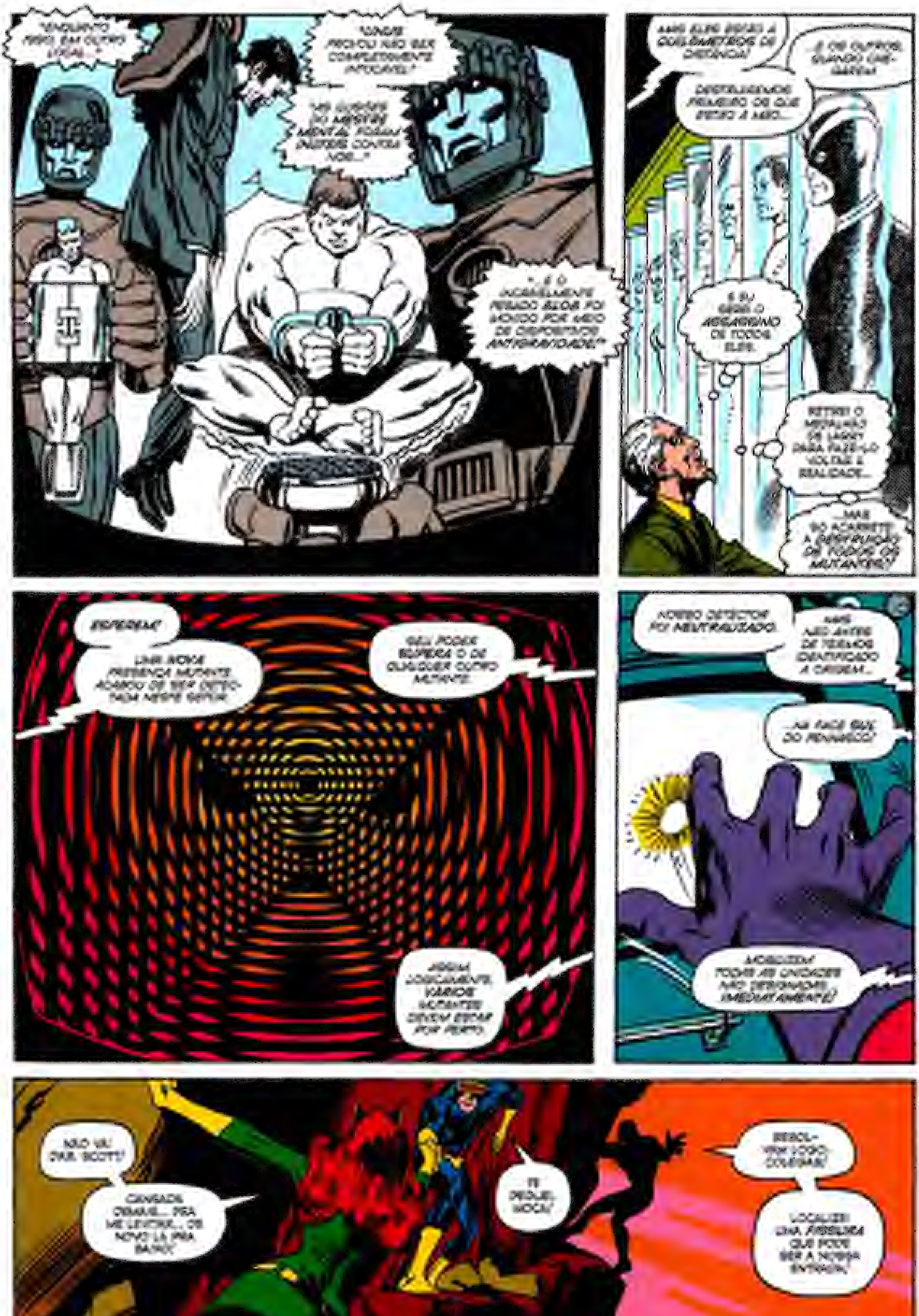
"ENQUANTO ISSO, EM OUTRO LUGAR..."
"UNUS PROVOU NÃO SER COMPLETAMENTE INTOCÁVEL!"
"AS ILUSÕES DO MESTRE MENTAL FORAM INÚTEIS CONTRA VOCÊ..."
"...E O INCRIVELMENTE PESADO BLOB FOI MOVIDO POR MEIO DE DISPOSITIVOS ANTIGRAVIDADE!"
MAS ELES ESTÃO A QUILÔMETROS DE DISTÂNCIA!
...E OS OUTROS, QUANDO CHEGAREM?
DESTRUIREMOS PRIMEIRO OS QUE ESTÃO À MÃO...
E EU SEREI O ASSASSINO DE TODOS ELES.
RETIREI O [illegible] DE LARRY PARA FAZÊ-LO VOLTAR À REALIDADE...
...MAS SÓ ACARRETEI A DESTRUIÇÃO DE TODOS OS MUTANTES!
ESPEREM!
UMA NOVA PRESENÇA MUTANTE ACABOU DE SER DETECTADA NESTE SETOR.
SEU PODER SUPERA O DE QUALQUER OUTRO MUTANTE.
ASSIM, LOGICAMENTE, VÁRIOS MUTANTES DEVEM ESTAR POR PERTO.
NOSSO DETECTOR FOI NEUTRALIZADO.
MAS NÃO ANTES DE TERMOS IDENTIFICADO A ORIGEM...
...NA FACE SUL DO PENHASCO!
MOBILIZEM TODAS AS UNIDADES NÃO DESIGNADAS IMEDIATAMENTE!
NÃO VAI DAR, SCOTT!
CANSADA DEMAIS... PRA ME LEVITAR... DE NOVO LÁ PRA BAIXO!
TE PEGUEI, MOÇA!
RESOLVAM LOGO, COLEGAS!
LOCALIZEI UMA FISSURA QUE PODE SER A NOSSA ENTRADA!

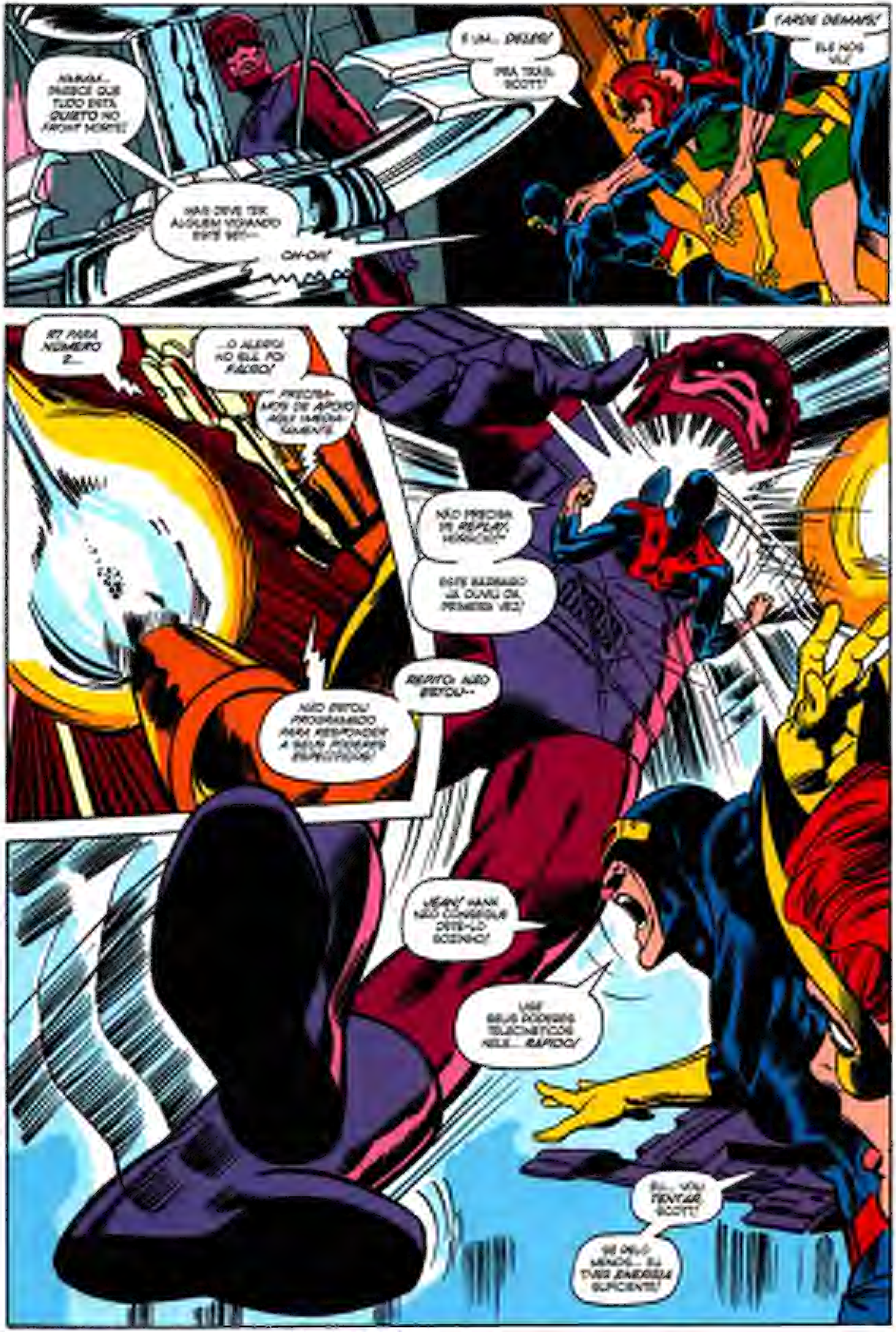
HMMM... PARECE QUE TUDO ESTÁ QUIETO NO FRONT NORTE!
É UM... DELES!
PRA TRÁS, SCOTT!
TARDE DEMAIS!
ELE NOS VIU!
NÃO DEVE TER ALGUÉM VIGIANDO ESTE SET--
...OH-OH!
R7 PARA NÚMERO 2...
...O ALERTA NO SUL FOI FALSO!
PRECISAMOS DE APOIO AQUI IMEDIATAMENTE!
NÃO PRECISA DE REPLAY, HORÁCIO!*
ESTE BÁRBARO JÁ OUVIU DA PRIMEIRA VEZ!
REPITO: NÃO ESTOU--
NÃO ESTOU PROGRAMADO PARA RESPONDER A SEUS PODERES ESPECÍFICOS!
JEAN! HANK NÃO CONSEGUE DETÊ-LO SOZINHO!
USE SEUS PODERES TELECINÉTICOS NELE... RÁPIDO!
EU... VOU TENTAR, SCOTT!
SE PELO MENOS... EU TIVER ENERGIA SUFICIENTE!

(*) Outra citação a Shakespeare: Horácio é o melhor amigo de Hamlet [illegible]. – N. do T.

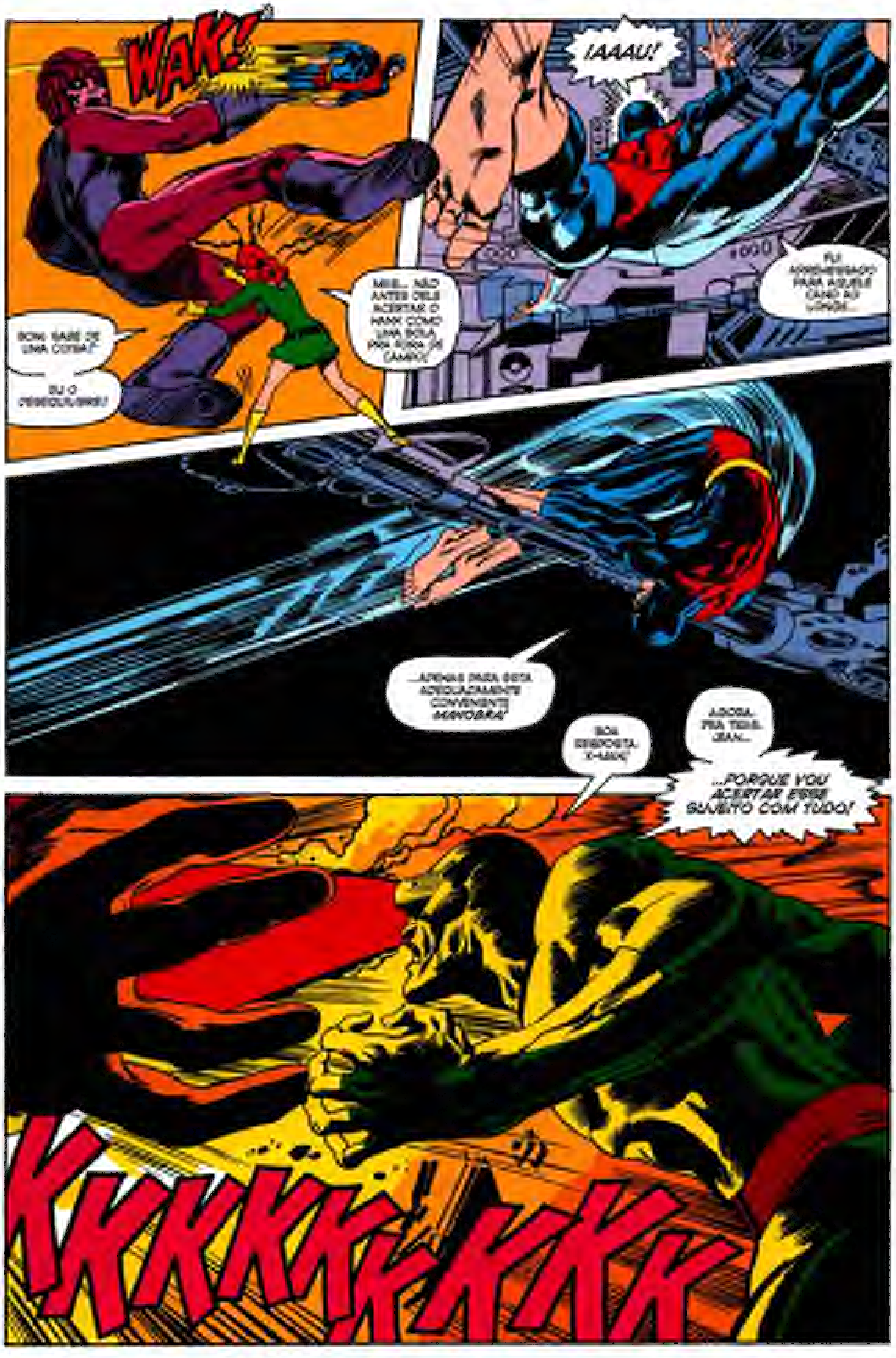
WAK!
¡AAAU!
MEU... NÃO ANTES DELE ACERTAR O HANK COMO UMA BOLA PRA FORA DE CAMPO!
BOM, SABE DE UMA COISA?
EU O DESEQUILIBREI!
FUI ARREMESSADO PARA AQUELE CANO ALI LONGE...
...APENAS PARA ESTA ADEQUADAMENTE CONVENIENTE MANOBRA!
BOA RESPOSTA, X-MAN!
AGORA, PRA TRÁS, JEAN...
...PORQUE VOU ACERTAR ESSE SUJEITO COM TUDO!
KKKKKKKKKKK

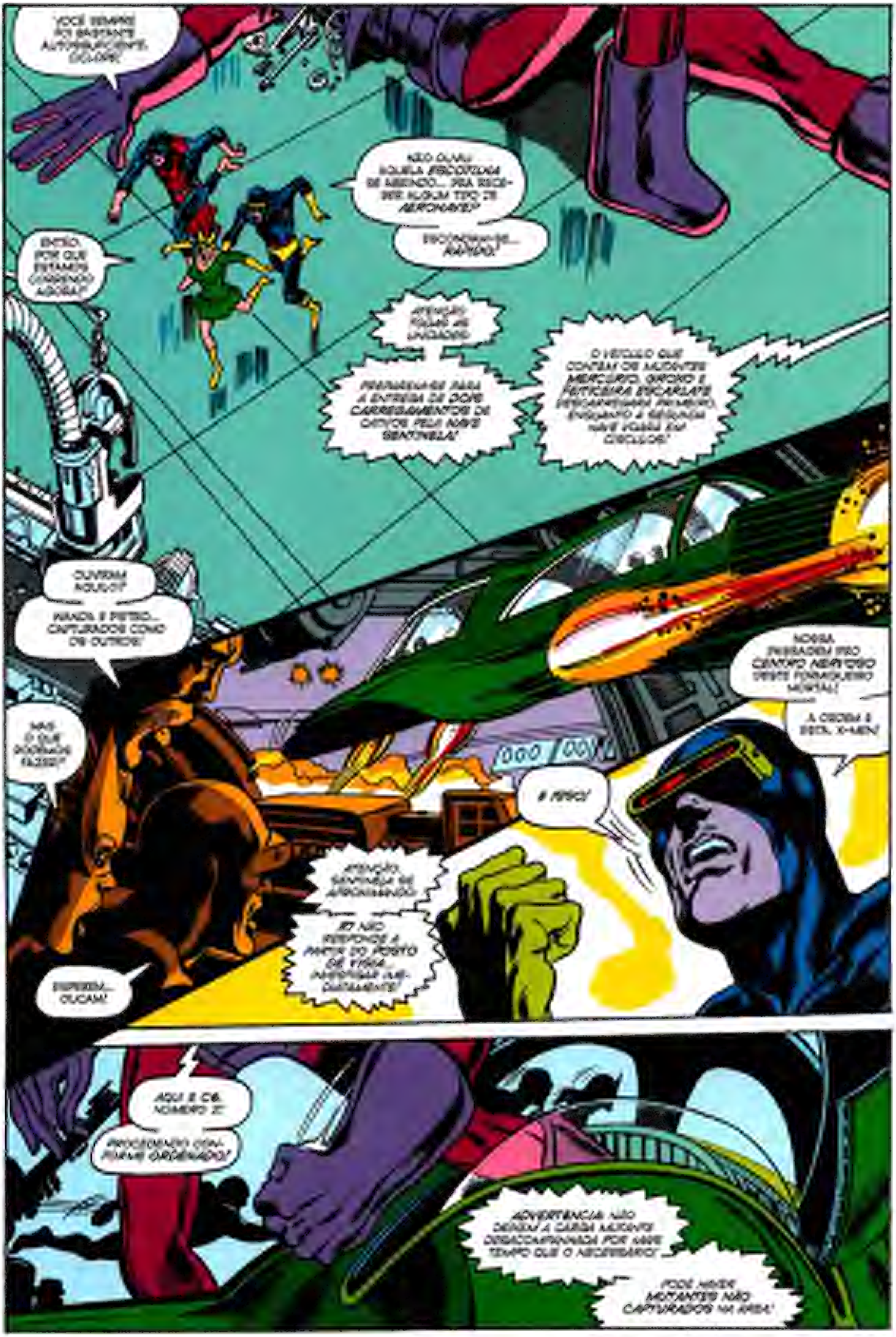
VOCÊ SEMPRE FOI BASTANTE AUTOSSUFICIENTE, CICLOPE!
NÃO CLARA! ... AQUELA ESCOTILHA SE ABRINDO... PRA RECEBER ALGUM TIPO DE AERONAVE?
ESCONDAM-SE... RÁPIDO!
ENTÃO POR QUE ESTAMOS CORRENDO AGORA?
ATENÇÃO, TODAS AS UNIDADES!
PREPAREM-SE PARA A ENTREGA DE DOIS CARREGAMENTOS DE CATIVOS PELA NAVE SENTINELA!
O VEÍCULO QUE CONTÉM OS MUTANTES MERCÚRIO, GROXO E FEITICEIRA ESCARLATE DESCARREGARÁ PRIMEIRO, ENQUANTO A SEGUNDA NAVE VOARÁ EM CÍRCULOS!
OUVIRAM AQUILO?
WANDA E PIETRO... CAPTURADOS COMO OS OUTROS!
MAS O QUE PODEMOS FAZER?
NOSSA PASSAGEM PRO CENTRO NERVOSO DESTE FORMIGUEIRO MORTAL!
A ORDEM É ESTA, X-MEN!
É FOGO!
ESPEREM... OUÇAM!
ATENÇÃO, SENTINELA SE APROXIMANDO!
S7 NÃO RESPONDE A PARTIR DO POSTO DE VIGIA... INVESTIGAR IMEDIATAMENTE!
AQUI É C6, NÚMERO 2!
PROCEDENDO CONFORME ORDENADO!
ADVERTÊNCIA: NÃO DEIXEM A CARGA MUTANTE DESACOMPANHADA POR MAIS TEMPO QUE O NECESSÁRIO...
PODE HAVER MUTANTES NÃO CAPTURADOS NA ÁREA!

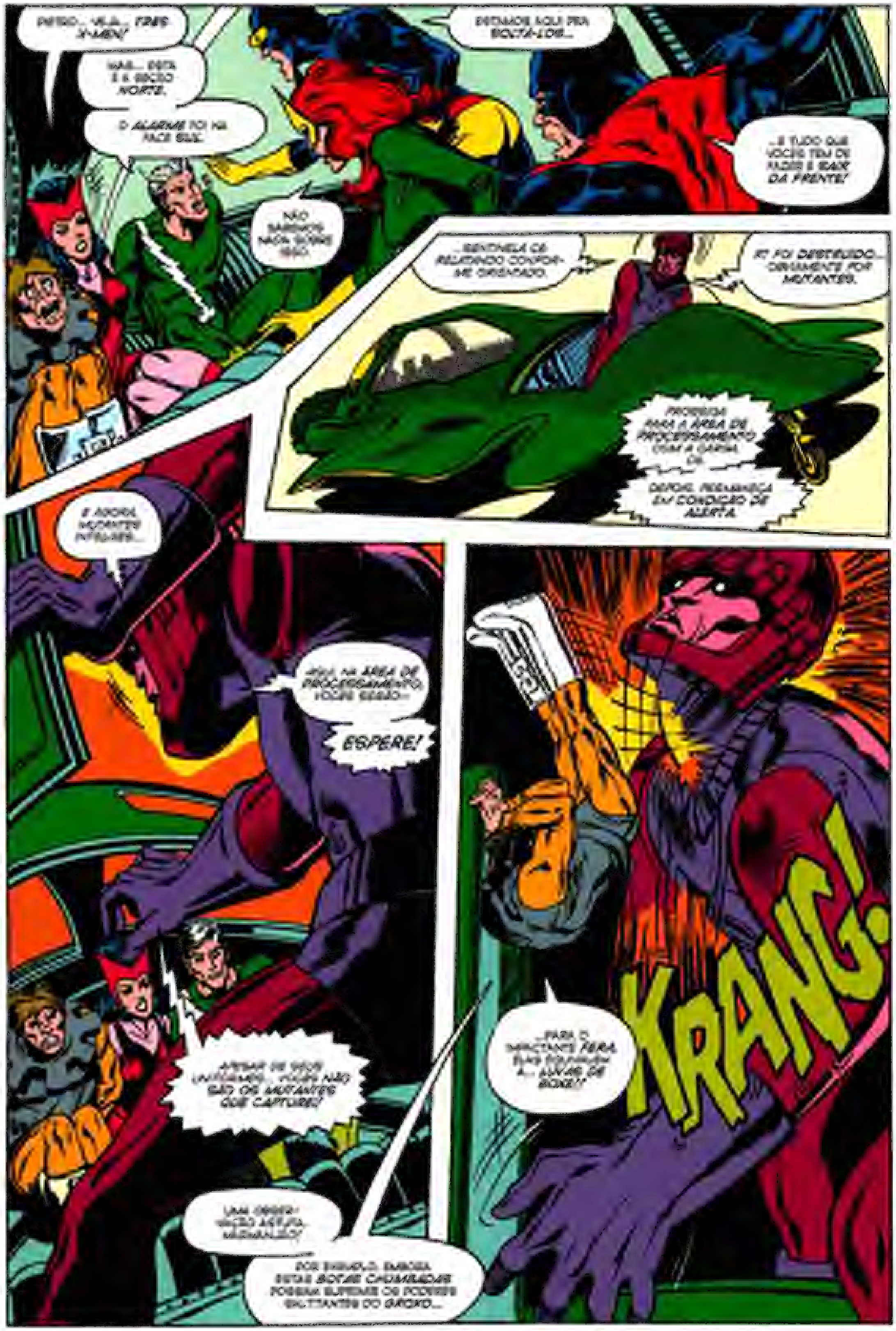
DIABO... VEJA... TRÊS X-MEN!
MAS... ESTA É A SEÇÃO NORTE.
O ALARME FOI NA FACE SUL.
ESTAMOS AQUI PRA SOLTÁ-LOS...
...E TUDO QUE VOCÊS TÊM DE FAZER É SAIR DA FRENTE!
NÃO SABEMOS NADA SOBRE ISSO.
...SENTINELA C6 RELATANDO CONFORME ORIENTADO.
R7 FOI DESTRUÍDO... OBVIAMENTE POR MUTANTES.
PROSSIGA PARA A ÁREA DE PROCESSAMENTO COM A CARGA, C6.
DEPOIS, PERMANEÇA EM CONDIÇÃO DE ALERTA.
E AGORA, MUTANTES INFELIZES...
AQUI, NA ÁREA DE PROCESSAMENTO, VOCÊS SERÃO--
ESPERE!
APESAR DE SEUS UNIFORMES... VOCÊS NÃO SÃO OS MUTANTES QUE CAPTUREI!
UMA OBSERVAÇÃO ARGUTA, MECANÓIDE!
POR EXEMPLO, EMBORA ESTAS BOTAS CHUMBADAS POSSAM SUPRIMIR OS PODERES SALTITANTES DO GROXO...
...PARA O IMPACTANTE FERA ELAS EQUIVALEM A... LUVAS DE BOXE!!
KRANG!

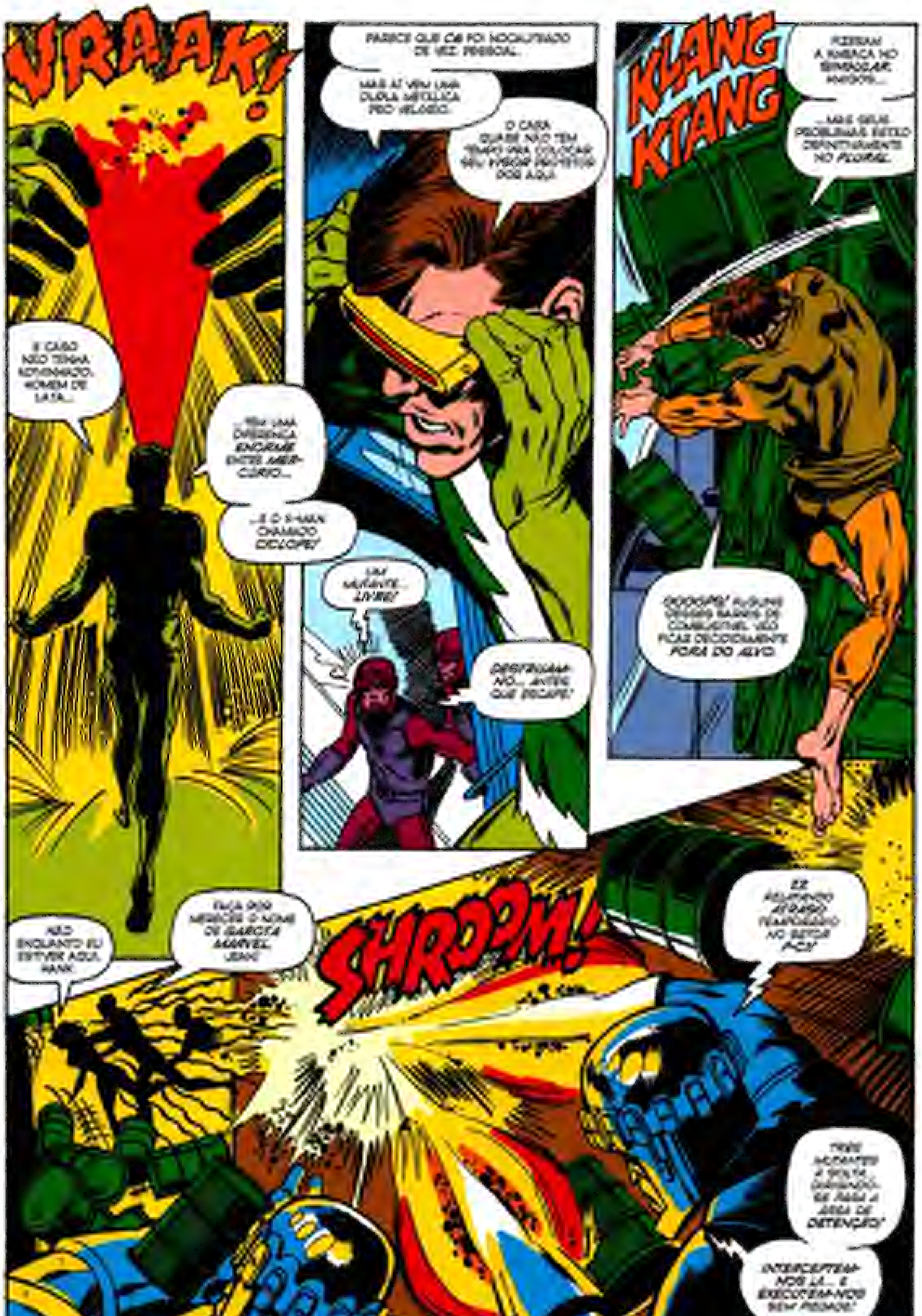
VRAAK!
E CASO NÃO TENHA ADIVINHADO, HOMEM DE LATA...
...TEM UMA DIFERENÇA ENORME ENTRE MERCÚRIO...
...E O X-MAN CHAMADO CICLOPE!
PARECE QUE CÊ FOI NOCAUTEADO DE VEZ, PESSOAL.
MAS AÍ VEM UMA DUPLA METÁLICA PRO VELÓRIO.
O CARA QUASE NÃO TEM TEMPO PRA COLOCAR SEU VISOR PROTETOR DOS OLHOS.
UM MUTANTE... LIVRE!
DESTRUAM-NO... ANTES QUE ESCAPE!
KLANG KTANG
FIZERAM A CABEÇA NO [illegible] AMIGOS...
...MAS SEUS PROBLEMAS ESTÃO DEFINITIVAMENTE NO PLURAL.
OOOOPS! ALGUNS GROSSOS BARRIS DE COMBUSTÍVEL VÃO FICAR DECIDIDAMENTE FORA DO ALVO.
NÃO ENQUANTO EU ESTIVER AQUI, HANK.
FAÇA POR MERECER O NOME DE GAROTA MARVEL, JEAN!
SHROOM!
EZ RELATANDO ATRASO TEMPORÁRIO NO SETOR AC!
TRÊS MUTANTES À SOLTA, DIRIGINDO-SE PARA A ÁREA DE DETENÇÃO!
INTERCEPTEM-NOS LÁ... E EXECUTEM-NOS SEM PIEDADE!

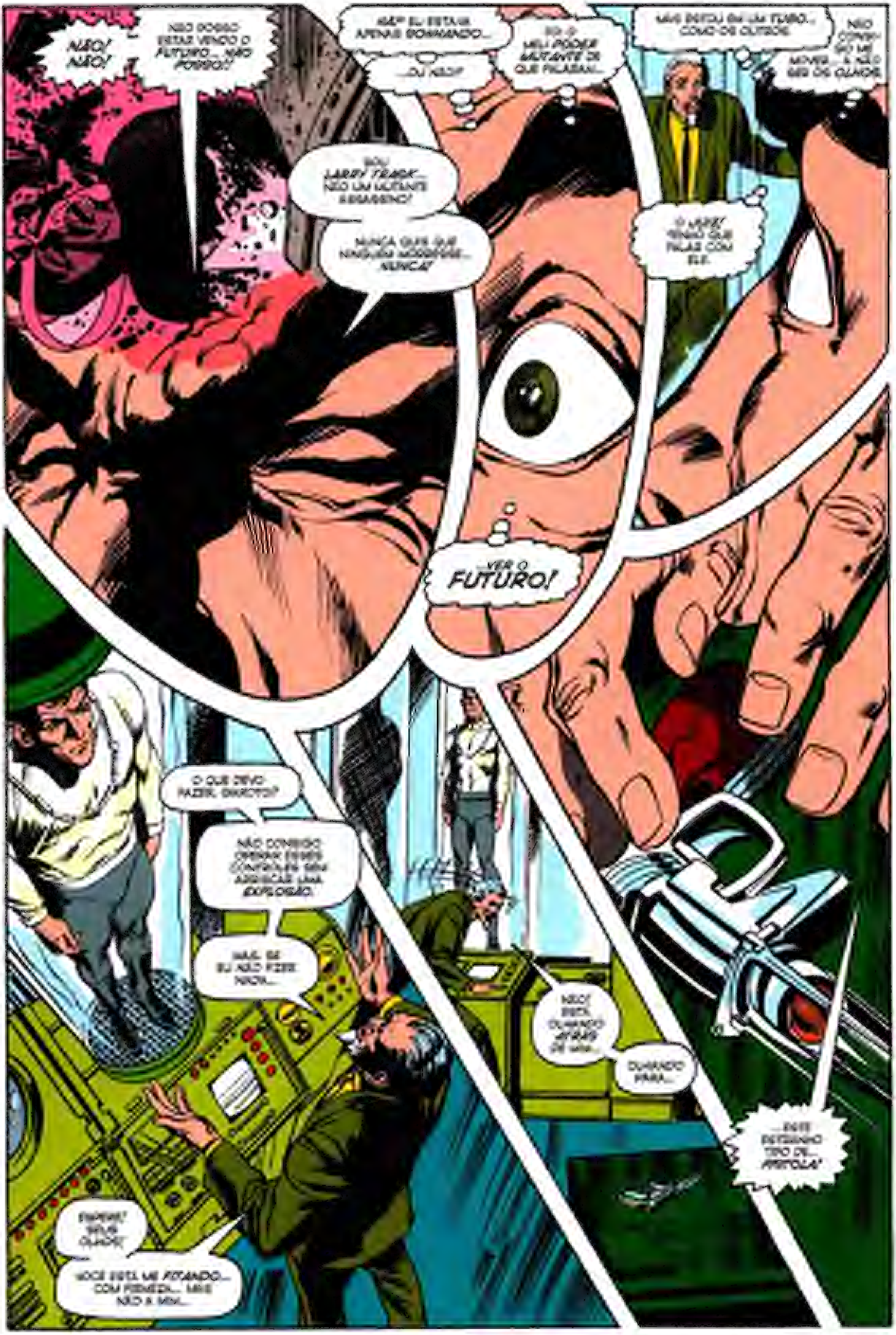
NÃO! NÃO!
NÃO POSSO ESTAR VENDO O *FUTURO*... NÃO POSSO!
NÃO? EU ESTAVA APENAS SONHANDO...
...OU NÃO?
SE O MEU *PODER MUTANTE* DE QUE FALAVAM...
SOU *LARRY TRASK*... NÃO UM MUTANTE ASSASSINO!
NUNCA QUIS QUE NINGUÉM MORRESSE... *NUNCA!*
...VER O *FUTURO!*
MAS ESTOU EM UM TUBO... COMO OS OUTROS!
NÃO CONSIGO ME MOVER... A NÃO SER OS OLHOS.
O *LARRY!* TENHO QUE FALAR COM ELE.
O QUE DEVO FAZER, GAROTO?
NÃO CONSIGO OPERAR ESSES CONTROLES SEM ARRISCAR UMA *EXPLOSÃO*.
MAS, SE EU NÃO FIZER NADA...
NÃO! ESTÁ OLHANDO *ATRÁS* DE MIM...
OLHANDO PARA...
...ESTE ESTRANHO TIPO DE... *PISTOLA!*
ESPERE! SEUS OLHOS!
VOCÊ ESTÁ ME *FITANDO*... COM FIRMEZA... MAS NÃO A MIM...

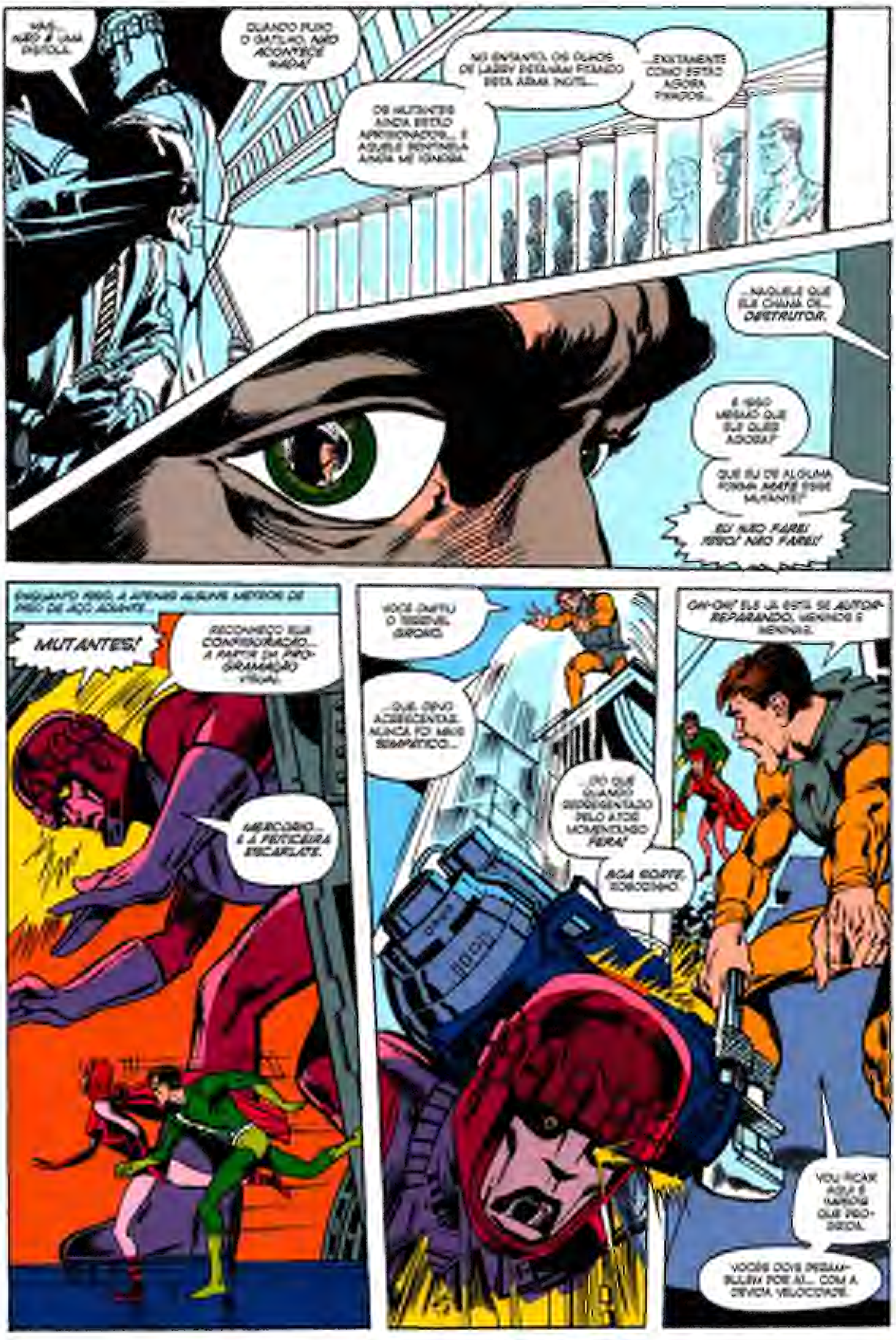
MAS... NÃO É UMA PISTOLA.
QUANDO PUXO O GATILHO, NÃO ACONTECE NADA!
NO ENTANTO, OS OLHOS DE LARRY ESTAVAM FIXADOS NESTA ÁREA HOJE...
...EXATAMENTE COMO ESTÃO AGORA FIXADOS...
OS MUTANTES AINDA ESTÃO APRISIONADOS... E AQUELE SENTINELA AINDA ME IGNORA.
...NAQUELE QUE ELE CHAMA DE... DESTRUTOR.
É ISSO MESMO QUE ELE QUER AGORA?
QUE EU DE ALGUMA FORMA MATE ESSE MUTANTE?
EU NÃO FAREI ISSO! NÃO FAREI!
ENQUANTO ISSO, A APENAS ALGUNS METROS DE PISO DE AÇO ADIANTE...
MUTANTES!
RECONHEÇO SUA CONFIGURAÇÃO... A PARTIR DA PROGRAMAÇÃO VISUAL.
MERCÚRIO... E A FEITICEIRA ESCARLATE.
VOCÊ PARTIU O TERRÍVEL GROND.
...QUE, DEVO ACRESCENTAR, NUNCA FOI MAIS SIMPÁTICO...
...DO QUE QUANDO REPRESENTADO PELO ATOR MOMENTÂNEO FERA!
BOA SORTE, ROBOZINHO.
OH-OH! ELE JÁ ESTÁ SE AUTO-REPARANDO, MENINOS E MENINAS.
VOU FICAR AQUI E IMPEDIR QUE PROSSIGA.
VOCÊS DOIS PERAMBULEM POR AÍ... COM A DEVIDA VELOCIDADE.

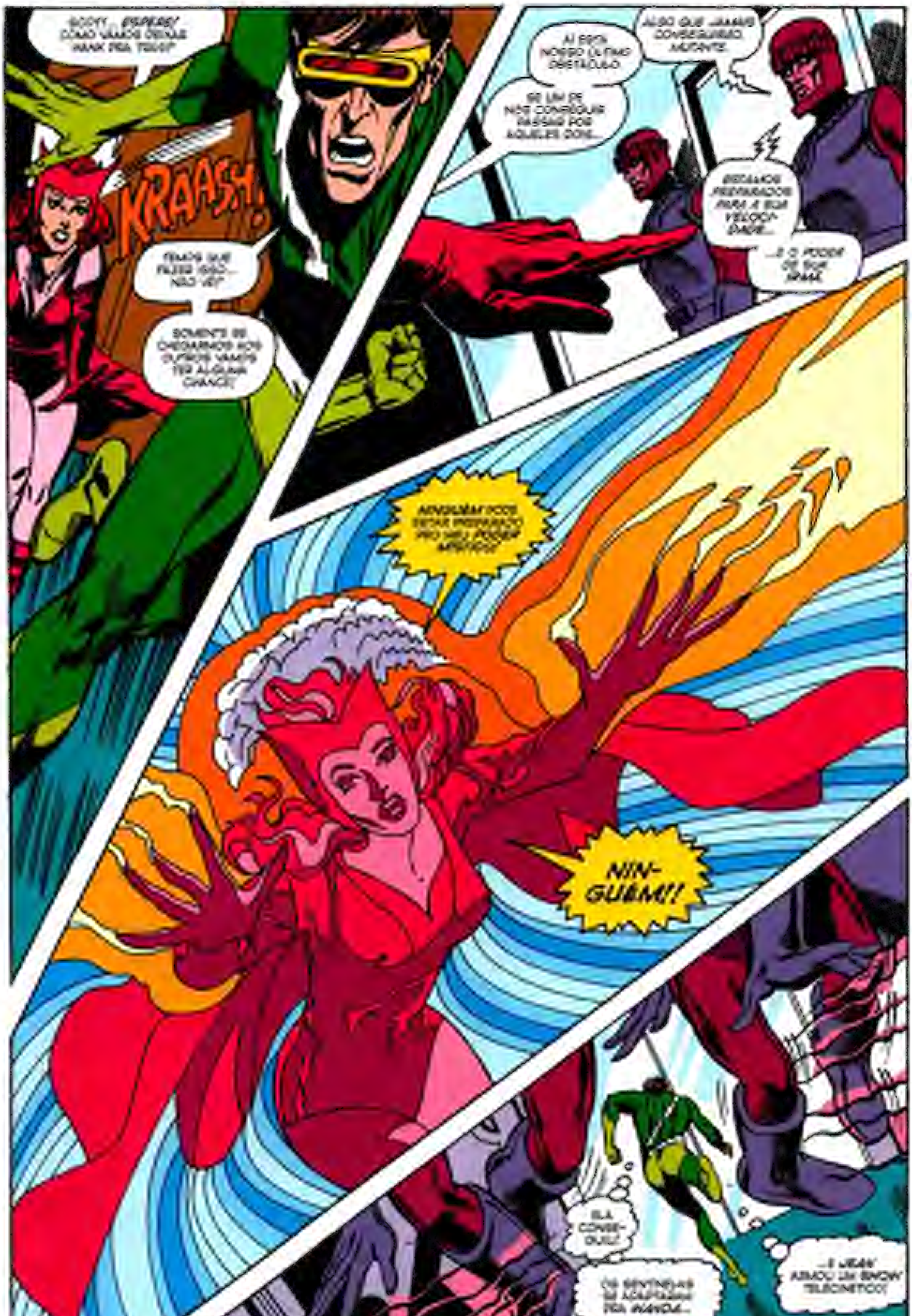
SCOTT... ESPERE! COMO VAMOS DEIXAR HANK PRA TRÁS?
KRAASH!
TEMOS QUE FAZER ISSO... NÃO VÊ?
SOMENTE SE CHEGARMOS AOS OUTROS VAMOS TER ALGUMA CHANCE!
AÍ ESTÁ NOSSO ÚLTIMO OBSTÁCULO.
SE UM DE NÓS CONSEGUIR PASSAR POR AQUELES DOIS...
ALGO QUE JAMAIS CONSEGUIRÃO, MUTANTE.
ESTAMOS PREPARADOS PARA A SUA VELOCIDADE...
...E O PODER DE SUA IRMÃ.
NINGUÉM PODE ESTAR PREPARADO PRO MEU PODER MÍSTICO!
NIN-GUÉM!!
ELA CONSEGUIU!
OS SENTINELAS SE ADAPTARAM PRA WANDA...
...E JEAN ARMOU UM SHOW TELECINÉTICO!

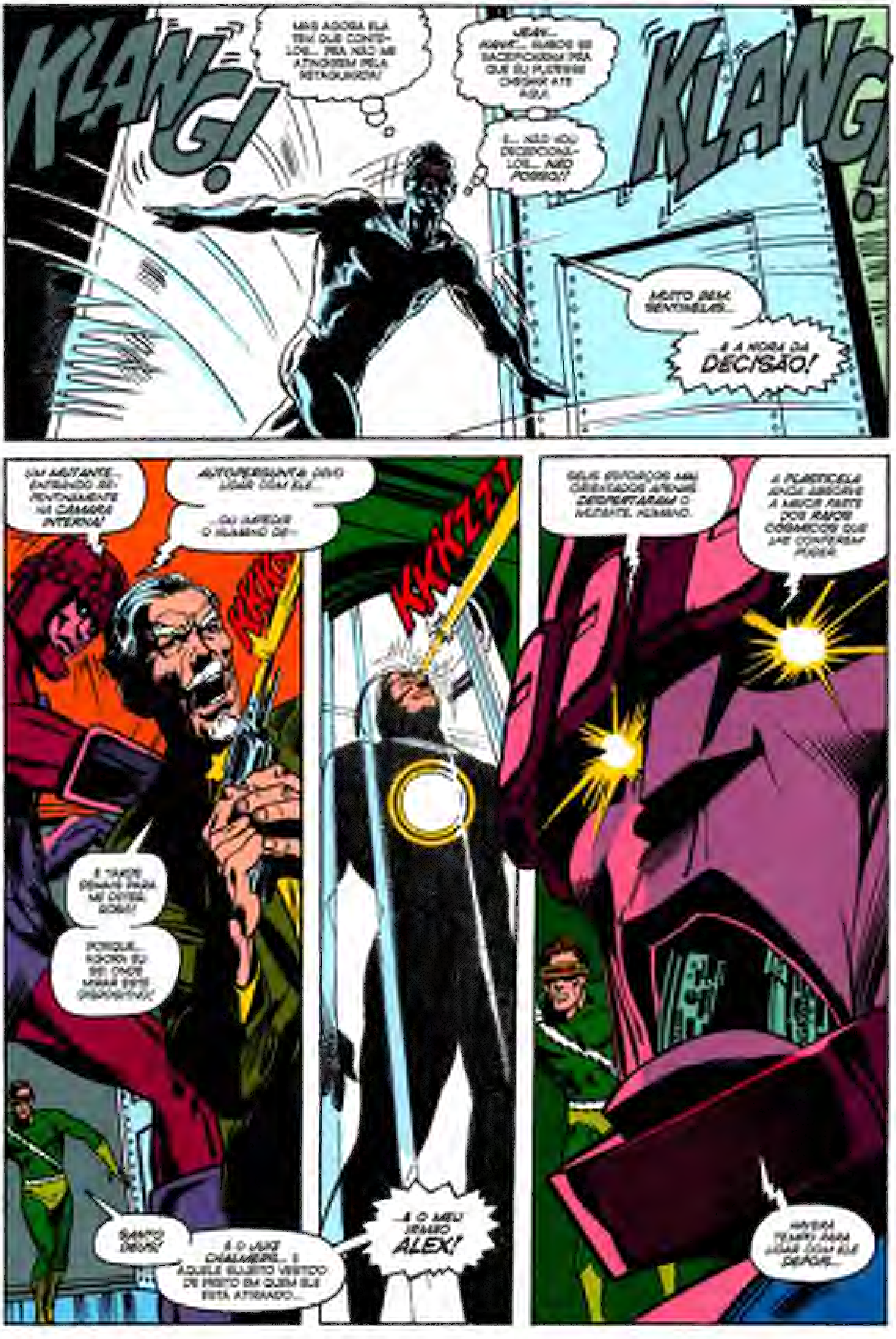
KLANG!
MAS AGORA ELA TEM QUE CONTÊ-LOS... PRA NÃO ME ATINGIREM PELA RETAGUARDA!
JEAN... HANK... AMBOS SE SACRIFICARAM PRA QUE EU PUDESSE CHEGAR ATÉ AQUI.
E... NÃO VOU DECEPCIONÁ-LOS... NÃO POSSO!!
KLANG!
MUITO BEM, SENTINELAS...
...É A HORA DA DECISÃO!
UM MUTANTE... ENTRANDO DE REPENTE NA CÂMARA INTERNA!
AUTOPERGUNTA: DEVO LIDAR COM ELE...
...OU IMPEDIR O HUMANO DE--
KKKZ
É TARDE DEMAIS PARA ME DETER, ROBÔ!
PORQUE... AGORA EU SEI ONDE MIRAR ESTE DISPOSITIVO!
SANTO DEUS!
É O JUIZ CHALMERS... E AQUELE SUJEITO VESTIDO DE PRETO EM QUEM ELE ESTÁ ATIRANDO...
KKKZZZ!
...É O MEU IRMÃO ALEX!
SEUS ESFORÇOS MAL ORIENTADOS APENAS DESPERTARAM O MUTANTE, HUMANO.
A PLASTICELA AINDA ABSORVE A MAIOR PARTE DOS RAIOS CÓSMICOS QUE LHE CONFEREM PODER.
HAVERÁ TEMPO PARA LIDAR COM ELE DEPOIS...

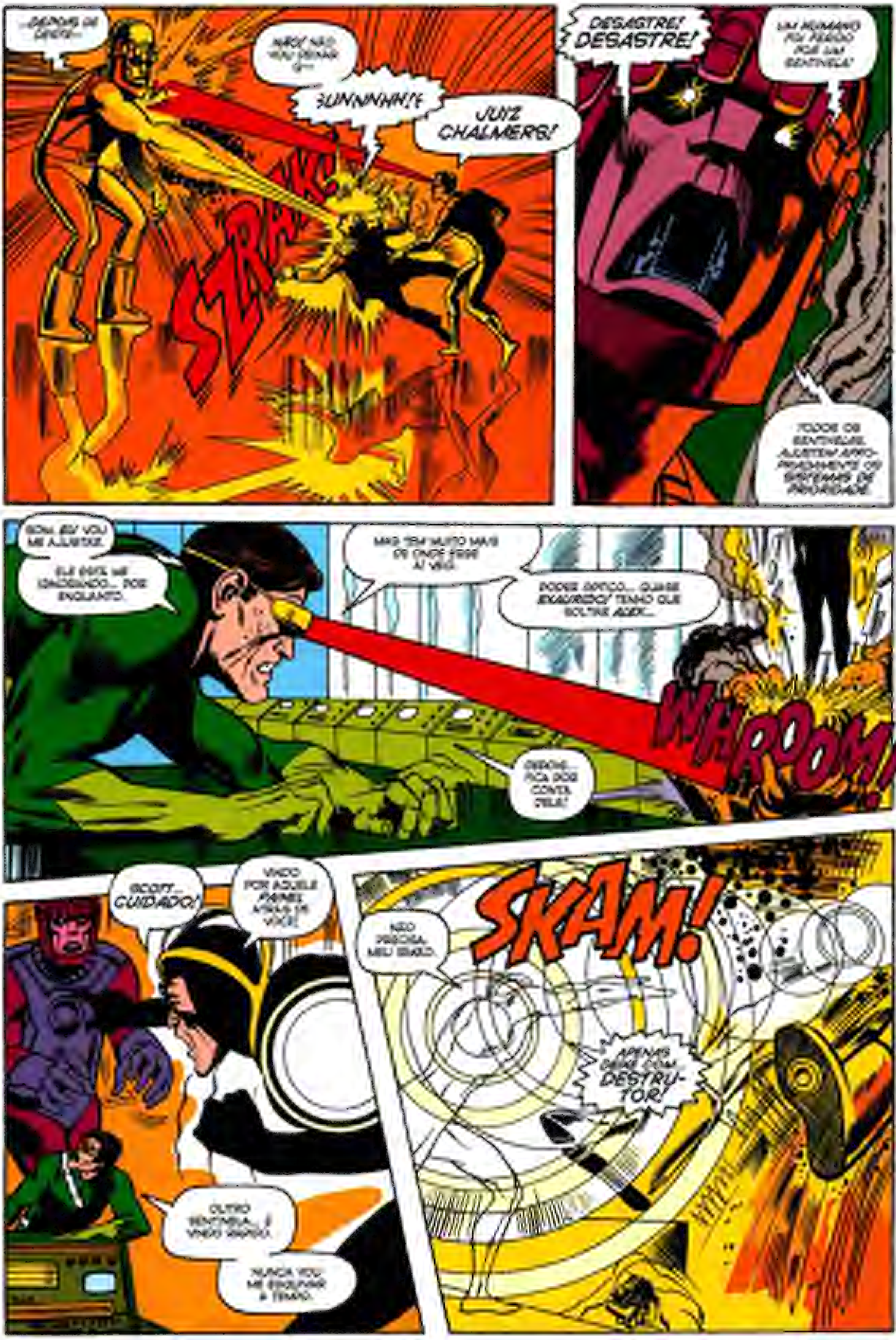
...DEPOIS DE DEIXÁ—
MAS NÃO VOU DEIXAR Q—
UNNNHH!!
JUIZ CHALMERS!
SZRAKK!
DESASTRE! DESASTRE!
UM HUMANO FOI FERIDO POR UM SENTINELA!
TODOS OS SENTINELAS: AJUSTEM APROPRIADAMENTE OS SISTEMAS DE PRIORIDADE!
BOM, EU VOU ME AJUSTAR.
ELE ESTÁ ME IGNORANDO... POR ENQUANTO.
MAS TEM MUITO MAIS DE ONDE ESSE AÍ VEIO.
PODER ÓPTICO... QUASE EXAURIDO! TENHO QUE SOLTAR ALEX...
WHROOM!!
DROGA... FICA POR CONTA DELE!
SCOTT... CUIDADO!
VINDO POR AQUELE PAINEL ATRÁS DE VOCÊ!
OUTRO SENTINELA... E VINDO RÁPIDO.
NUNCA VOU ME ESQUIVAR A TEMPO.
SKAM!
NÃO PRECISA, MEU IRMÃO.
APENAS DEIXE COM DESTRUTOR!

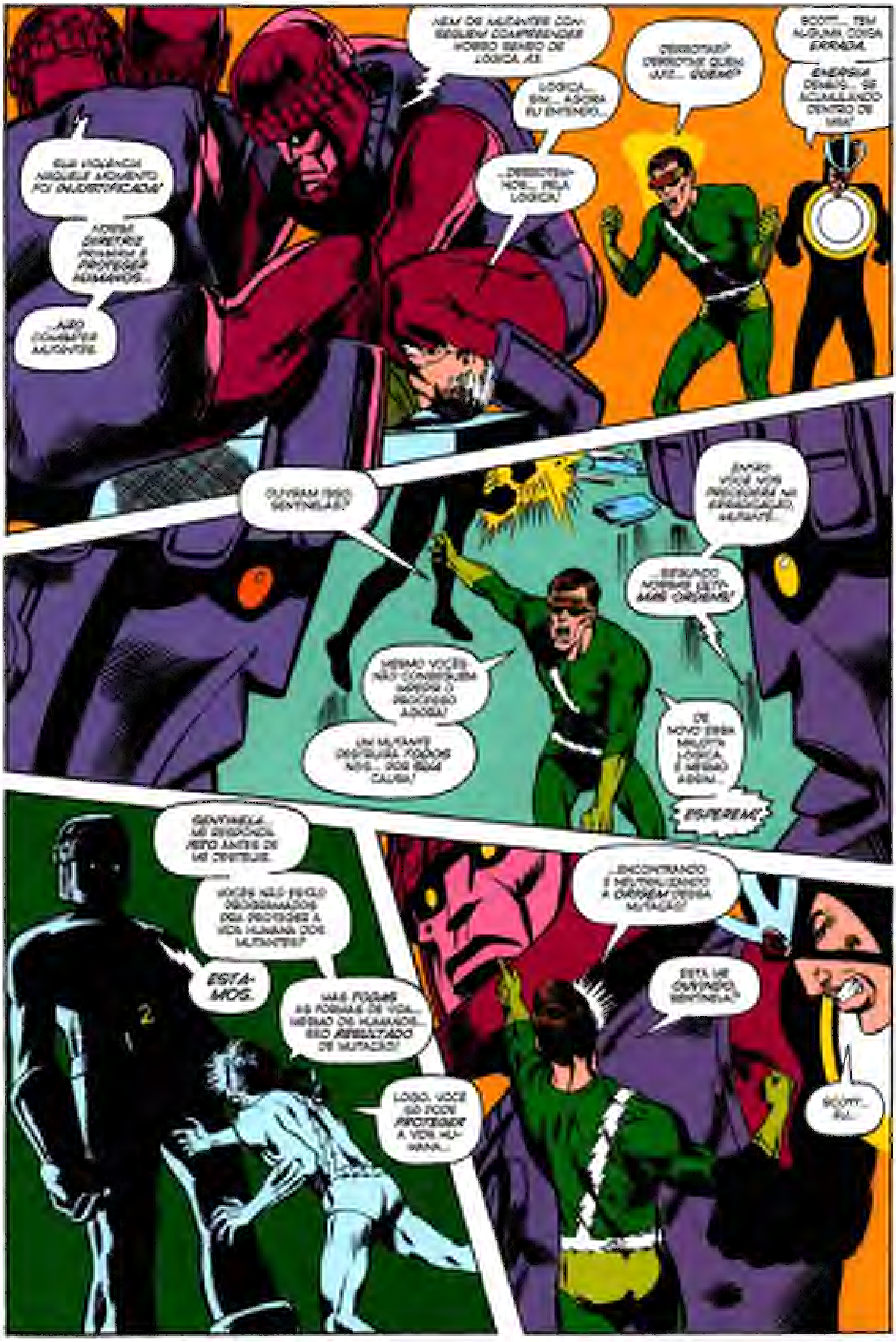
SUA VIOLÊNCIA NAQUELE MOMENTO FOI INJUSTIFICADA!
NOSSA DIRETRIZ PRIMÁRIA É PROTEGER HUMANOS...
...NÃO COMBATER MUTANTES.
NEM OS MUTANTES CONSEGUEM COMPREENDER NOSSO SENSO DE LÓGICA, X3.
LÓGICA... SIM... AGORA EU ENTENDO...
...DERROTA-NOS... PELA LÓGICA!
DERROTAS? DERROTAR QUEM, JUIZ... QUEM?
SCOTT... TEM ALGUMA COISA ERRADA.
ENERGIA DEMAIS... SE ACUMULANDO DENTRO DE MIM!
OUVIRAM ISSO, SENTINELAS?
ENTÃO VOCÊ NOS AJUDARÁ NA ERRADICAÇÃO, MUTANTE...
...SEGUINDO NOSSAS ESTRITAS ORDENS!
MESMO VOCÊS NÃO CONSEGUEM IMPEDIR O PROCESSO AGORA!
UM MUTANTE DESTRUIRÁ TODOS NÓS... POR SUA CAUSA!
DE NOVO ESSA MALDITA LÓGICA, E MESMO ASSIM...
ESPEREM!
SENTINELA... ME RESPONDA ISTO ANTES DE ME DESTRUIR:
VOCÊS NÃO FORAM PROGRAMADOS PARA PROTEGER A VIDA HUMANA DOS MUTANTES?
ESTAMOS.
MAS TODAS AS FORMAS DE VIDA... MESMO OS HUMANOS... SÃO RESULTADO DE MUTAÇÃO!
LOGO, VOCÊ SÓ PODE PROTEGER A VIDA HUMANA...
...ENCONTRANDO E NEUTRALIZANDO A ORIGEM DESSA MUTAÇÃO!
ESTÁ ME OUVINDO, SENTINELA?
SCOTT... EU...

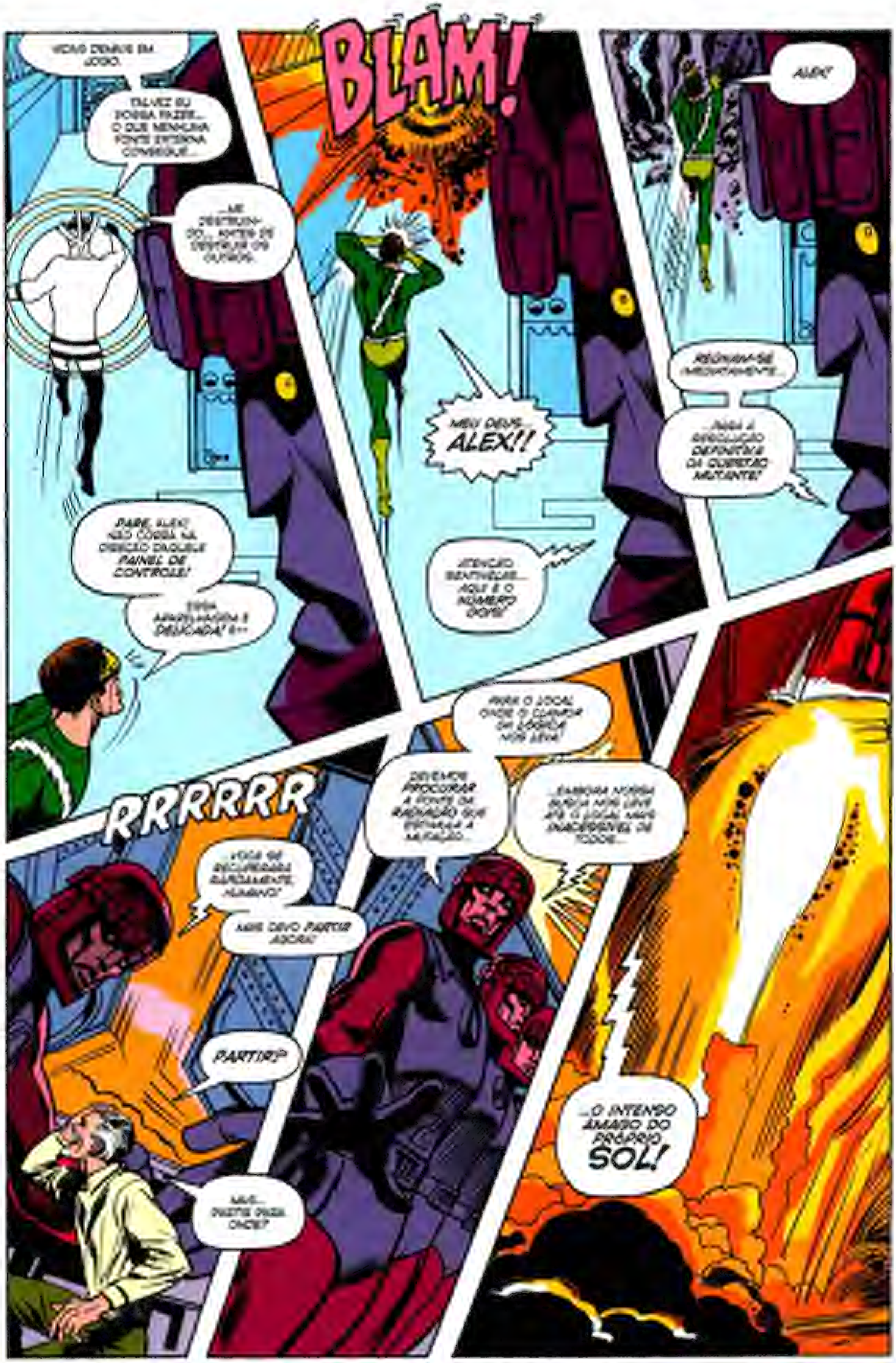
VIDAS DEMAIS EM JOGO.
TALVEZ EU POSSA FAZER... O QUE NENHUMA FONTE EXTERNA CONSEGUE...
...ME DESTRUINDO... ANTES DE DESTRUIR OS OUTROS.
PARE, ALEX! NÃO CORRA NA DIREÇÃO DAQUELE PAINEL DE CONTROLE!
ESSA APARELHAGEM É DELICADA! E--
BLAM!
MEU DEUS... ALEX!!
ATENÇÃO SENTINELAS... AQUI É O NÚMERO DOIS!
ALEX!
REÚNAM-SE IMEDIATAMENTE...
...PARA A RESOLUÇÃO DEFINITIVA DA QUESTÃO MUTANTE!
RRRRRR
...VOCÊS SE RECUPERARAM RAPIDAMENTE, HUMANO!
MAS DEVO PARTIR AGORA!
PARTIR?
MAS... PARTIR PARA ONDE?
DEVEMOS PROCURAR A FONTE DA RADIAÇÃO QUE ESTIMULA A MUTAÇÃO...
PARA O LOCAL ONDE O CLAMOR DA LÓGICA NOS LEVA!
...EMBORA NOSSA BUSCA NOS LEVE ATÉ O LOCAL MAIS INACESSÍVEL DE TODOS...
...O INTENSO ÂMAGO DO PRÓPRIO SOL!

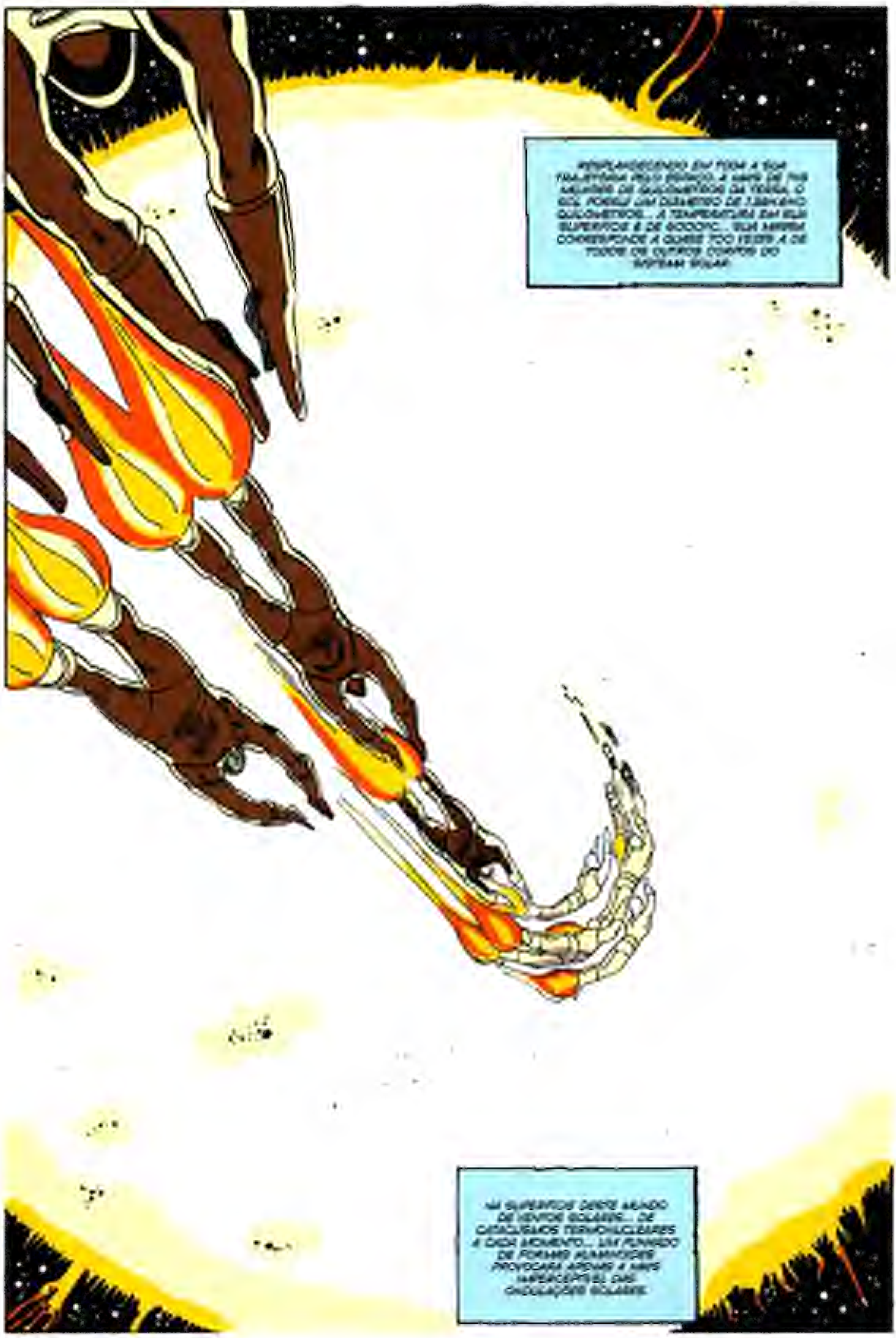
RESPLANDECENDO EM TODA A SUA TRAJETÓRIA PELO ESPAÇO, A MAIS DE 149 MILHÕES DE QUILÔMETROS DA TERRA, O SOL POSSUI UM DIÂMETRO DE 1.384.000 QUILÔMETROS... A TEMPERATURA EM SUA SUPERFÍCIE É DE 6000ºC... SUA MASSA CORRESPONDE A QUASE 700 VEZES A DE TODOS OS OUTROS CORPOS DO SISTEMA SOLAR.
NA SUPERFÍCIE DESTE MUNDO DE VENTOS SOLARES... DE CATACLISMOS TERMONUCLEARES A CADA MOMENTO... UM PUNHADO DE FORMAS HUMANOIDES PROVOCARÁ APENAS A MAIS IMPERCEPTÍVEL DAS ONDULAÇÕES SOLARES.

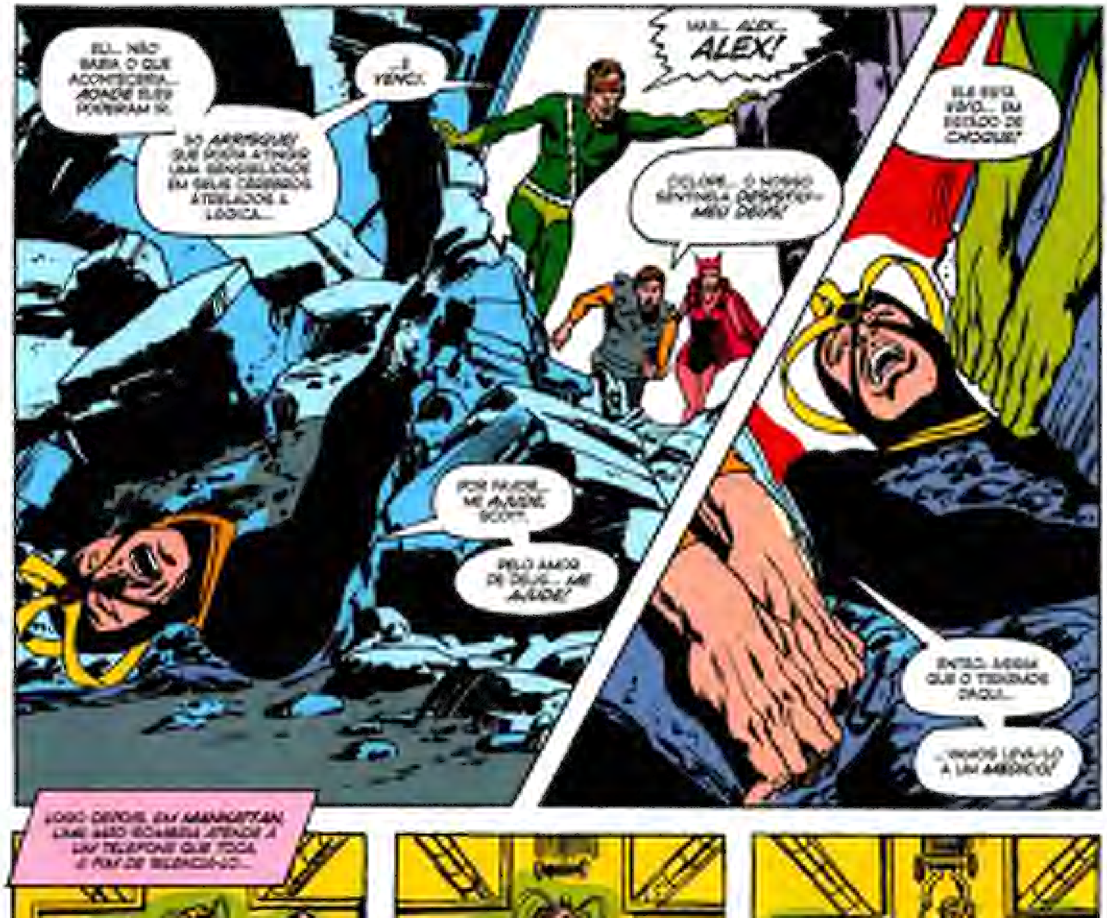
EU... NÃO SABIA O QUE ACONTECERIA... AONDE ELES PODERIAM IR.
...E VENCI.
SÓ ARRISQUEI QUE PUDESSE ATINGIR UMA SENSIBILIDADE EM SEUS CÉREBROS ATRELADOS À LÓGICA...
MAS... ALEX... ALEX!
CICLOPE... O NOSSO SENTINELA DESPERTOU- MEU DEUS!
ELE ESTÁ VIVO... EM ESTADO DE CHOQUE!
POR FAVOR... ME AJUDE, SCOTT...
PELO AMOR DE DEUS... ME AJUDE!
ENTÃO, ASSIM QUE O TIRARMOS DAQUI...
...VAMOS LEVÁ-LO A UM MÉDICO!
LOGO DEPOIS, EM MANHATTAN, UMA MÃO SOMBRIA ATENDE A UM TELEFONE QUE TOCA, A FIM DE SILENCIÁ-LO...
SIM, AQUI É O DR. LYKOS.
AH... VOCÊ É ALIADO DO MEU FALECIDO COLEGA, CHARLES XAVIER?
NÃO, NÃO ESTOU FAZENDO NADA NO MOMENTO.
PELO MENOS... NADA IMPORTANTE.
DE QUALQUER MODO, TRAGA SEU IRMÃO IMEDIATAMENTE AO MEU CONSULTÓRIO.
ESTAREI ESPERANDO POR ELE.
A SEGUIR:
X-MEN VS. CLUBE DO INFERNO!

https://tudohqemanga.com.br
/tudohqemanga

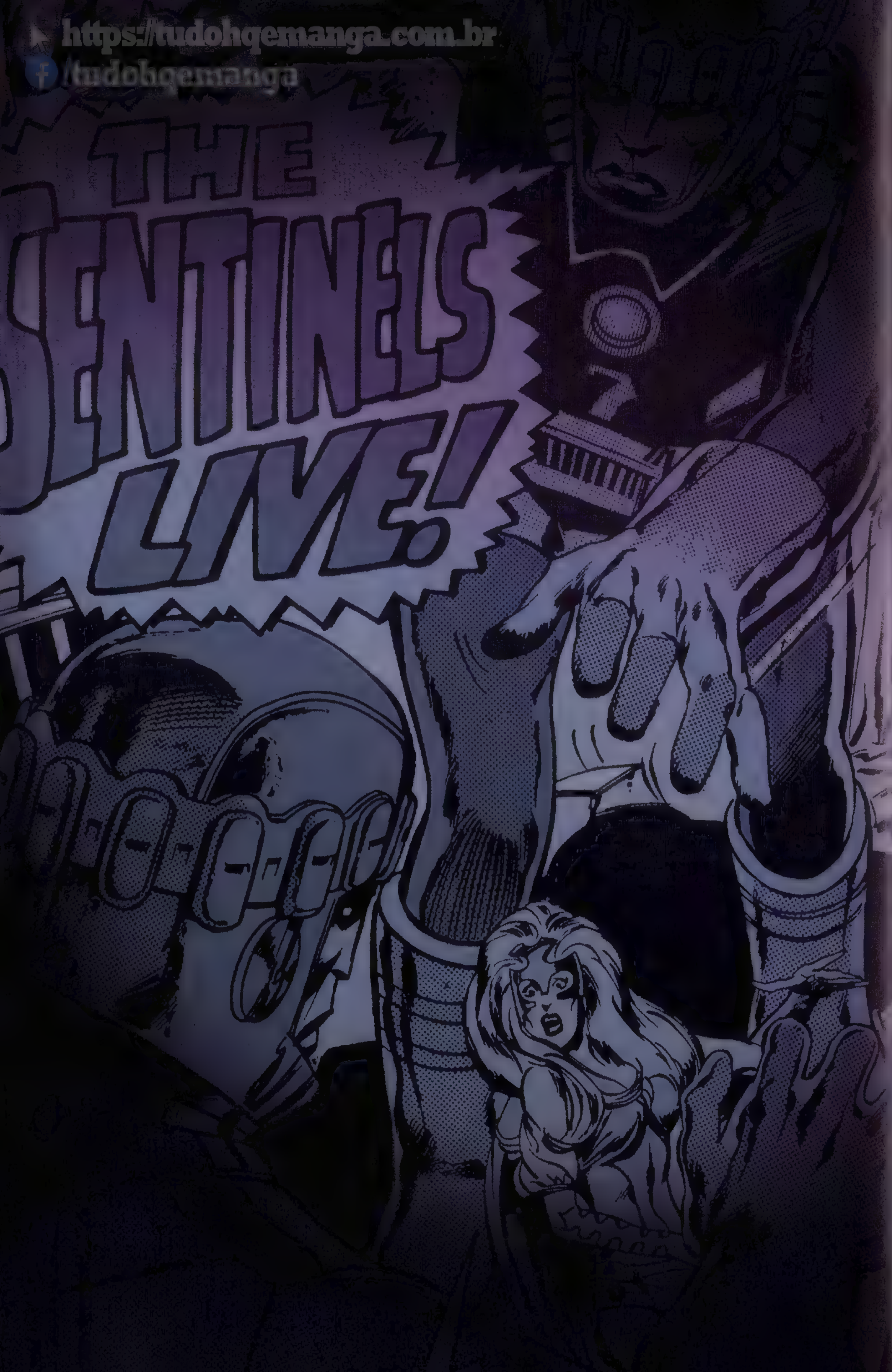
THE SENTINELS LIVE!

O ARTISTA

Neal Adams

REJEIÇÃO INICIAL

Em 1959, um fã de quadrinhos chegou à DC Comics em busca de trabalho como desenhista. Num início pouco auspicioso para alguém que se tornaria um dos artistas de HQs mais influentes no final dos anos 1960, início dos 1970, foi rejeitado. Na verdade, ele ouviu que "a indústria está fechada. Não há espaço para ninguém novo". Como resultado, Adams, então com 17 anos, voltou-se para a Archie Comics na esperança de obter trabalho com a linha embrionária de heróis da editora.

Natural de Nova York e recém-graduado na Escola de Arte Industrial de Manhattan, ele começou sua carreira profissional produzindo páginas de humor na revista *Archie Jokebook Magazine 44*. Contudo, o mais próximo que chegou dos super-heróis Archie foi quando parte de uma das suas amostras acabou sendo usada em *Adventures of the Fly 4*, de 1960.

Recordando-se de como ocorreu essa estranha série de eventos, Adams diz: "Comecei a fazer amostras para a Archie e deixei desenhos do Mosca lá. Algumas semanas depois, quando fui mostrar algumas páginas, notei que meus desenhos continuavam lá, mas que o último quadro de uma das páginas havia sido cortado. Perguntei o que tinha acontecido. Disseram: 'Um dos nossos artistas fez uma transição em que Tommy Troy se transforma no Mosca e não ficou muito bom. Você tinha feito um desenho muito bom e nós vamos usá-lo, se estiver tudo bem pra você". Eu disse 'que ótimo. Incrível'.".

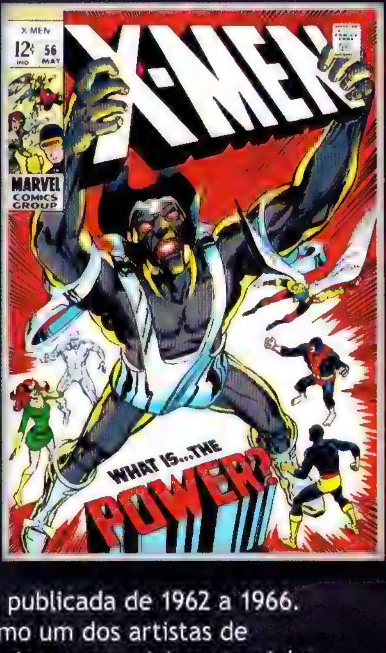

Depois da Archie, Adams — que nasceu em 15 de junho de 1941, em Governors Island, Manhattan, Nova York — virou assistente de Howard Nostrand na tira de jornal de *Bat Masterson* antes de embarcar numa empreitada de curta duração no universo da propaganda. Então, lhe ofereceram a tira *Ben Casey*, publicada de 1962 a 1966.

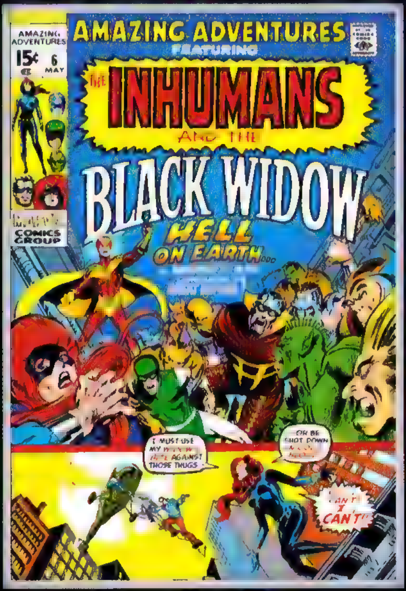

Prestes a ser reconhecido como um dos artistas de quadrinhos mais importantes de sua era, Adams também contribuiu com antologias de terror para a editora Warren, como *Creepy* e *Eerie*, antes de se mudar para a DC, onde seu estilo realista, dinâmico e inovador reformulou radicalmente o visual das capas da editora.

Após trabalhar em títulos de guerra e de humor da DC, ele fez com que os leitores o aclamassem ao ilustrar o Desafiador em *Strange Adventures*. Seus trabalhos posteriores em *The Brave and the Bold*, *Batman* (de forma esporádica, entre 1970 e 1974) e especialmente no marco *Green Lantern/Green Arrow* (1971-72) lhe valeram uma legião de fãs dedicados.

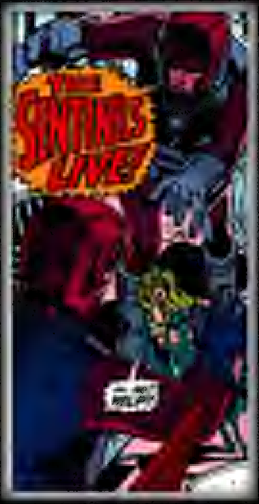
THE SENTINELS LIVE!

O MÉTODO MARVEL

Adams também começou a trabalhar para a Marvel, fazendo não só capas, como também uma elogiada – embora truncada – fase na revista *X-Men* (1969-70) e em *Avengers* (1971-72), além de contribuir para antologias variadas.
O artista sentiu-se inspirado por Jim Steranko para procurar a Casa das Ideias. Outro autor importante e revolucionário da época, Steranko explicou os benefícios de trabalhar no estilo Marvel (em que os artistas recebem uma trama básica e controlam efetivamente o modo como a história é contada). O desenhista ficou tentado. "Parecia um jeito espetacular de produzir quadrinhos. Certamente, tendo estado na DC Comics, ali não havia nada que ao menos se parecesse com o que ocorria na Marvel. Escreviam roteiros, descrições de cena, balões e o artista tinha que dar um jeito de inserir imagens entre tudo aquilo".
Prosseguindo, Adams completa: "Parte de mim disse 'gostei desse estilo Marvel. O que será que eu conseguiria fazer se tivesse toda essa liberdade?' Eu não sabia do que era capaz. Quando fui das tiras de jornal para os gibis, senti uma enorme liberdade – tanto que nunca mais voltei às ilustrações, que era para onde minha carreira se encaminhava. Senti aquela liberdade e a achei maravilhosa. O passo seguinte foi trabalhar no estilo *Marvel*".

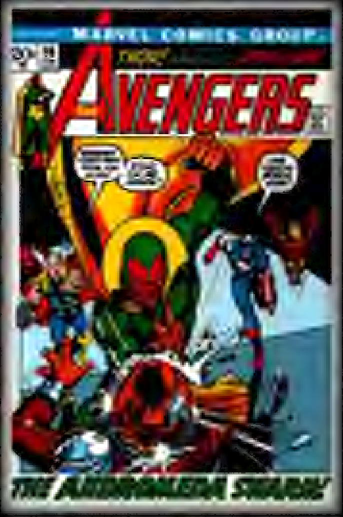

DOS X-MEN PARA OS VINGADORES

Quando o lendário cocriador do Universo Marvel, Stan Lee, lhe deu a chance de escolher qualquer título que quisesse, Adams optou pela série de menos sucesso na Casa das Ideias. Eu disse: 'Stan, se eu desenhar os X-Men, seu título que vende menos, você vai prestar atenção nele?". A resposta foi: 'Você pode fazer qualquer coisa que quiser', então disse que aquela era uma boa razão para trabalhar no título. Ele falou: 'Vamos fazer um trato. Desenhe *X-Men* por duas edições ou quantos números quiser (ele acabou fazendo dez), e depois você pode fazer uma revista que vende bem, como *The Avengers*.' Eu concordei e foi o que fiz. Esse foi o acordo entre Stan e eu".

THOR
WHEN GODS GO MAD!

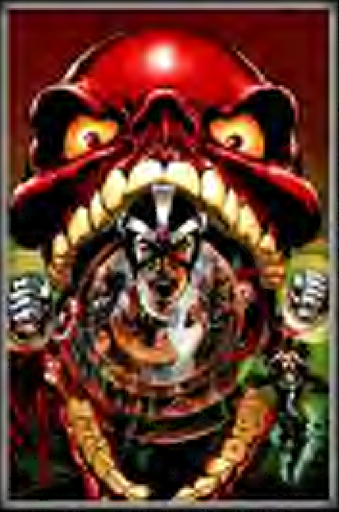

Com o título definido, Lee disse a Adams que ele trabalharia com o roteirista Roy Thomas. "Perguntei a Stan se poderia trabalhar no *Método Marvel*, produzir as revistas e depois Roy escreveria os diálogos. Stan disse que por ele tudo bem, só que Roy era o escritor e talvez tivesse alguma objeção".

"Então", o artista explica, "Roy e eu fomos até uma lanchonete ali perto e perguntei sobre isso. Ele me disse basicamente que só tinha escrito uma edição do título até então e eu quis saber se ele tinha noção de para onde a história seguiria. Ouvi que o irmão do Ciclope tinha sido raptado por um cara numa roupa egípcia e que eles estavam no museu, e que talvez tivesse alguma coisa a ver com chantagem. Roy não estava totalmente convicto do que Arnold (Drake, o escritor anterior) pretendia com tudo aquilo e do que aconteceria a seguir; ele não sabia bem qual direção aquilo tomaria. Então, perguntei: 'Por que eu não começo e aí encontramos uma direção? Nós seguimos a partir dela'.".

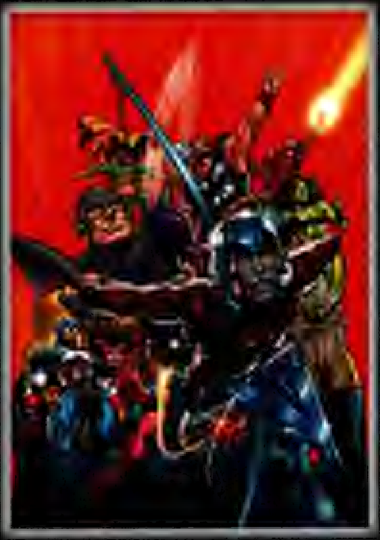

DE VOLTA À MARVEL

Embora tenha permanecido em demanda para capas e ocasionais histórias curtas, em meados dos anos 1970, o foco de Adams se voltou para fora das HQs, ainda que sua *tour-de-force* tenha vindo em 1978. Mais conhecida como *Superman vs. Muhammad Ali*, o título *All-New Collectors'Edition* 56, em formato tabloide, foi um enorme sucesso de crítica e público.

Em 1984, ele lançou a editora Continuity Comics, que publicou esporadicamente títulos como *Ms. Mystic* (que o artista tinha anteriormente lançado pela Pacific Comics, em 1982), *Armor*, *Echo of Futurepast*, *Zero Patrol* e *Bucky O'Hare*, na década seguinte.

Exceto pelo seu trabalho nos títulos da Continuity, Adams ficou virtualmente longe dos holofotes até 2010, quando a DC anunciou que ele iria desenhar e escrever a minissérie em seis edições *Batman: Odyssey*. Uma sequência em sete partes veio em 2011, assim como *Blood*, serializada na antologia *Dark Horse Presents*, da Dark Horse. A série em cinco partes *The First X-Men* — seu primeiro trabalho significativo para a *Marvel* em mais de vinte anos — surgiu um ano depois.

Recorrendo à terceira pessoa para oferecer uma visão de si mesmo, Adams diz: "Neal Adams certamente não é um bom artista e, talvez, nem mesmo um artista. Neal Adams é um artista comercial, um cartunista e, claro, um desenhista de quadrinhos. Espero que, no final, eu seja um ilustrador com habilidade suficiente para desenhar qualquer coisa que lhe seja pedida... ou qualquer coisa que eu queira fazer".

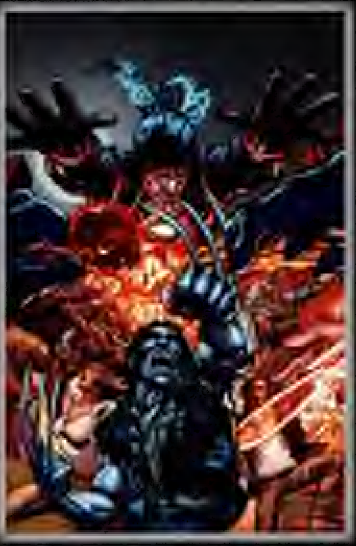

GALERIA DE ARTE

Polaris e Destrutor

Apaixonados e colegas de equipe nos X-Men, Polaris (Lorna Dane) e Destrutor (Alex Summers) sempre tiveram um relacionamento sólido. A filha do Magneto, Polaris, apareceu pela primeira vez em *X-Men* 49 (1968), com o irmão do Ciclope, Destrutor, estreando cinco edições depois, em *X-Men* 54 (1969).

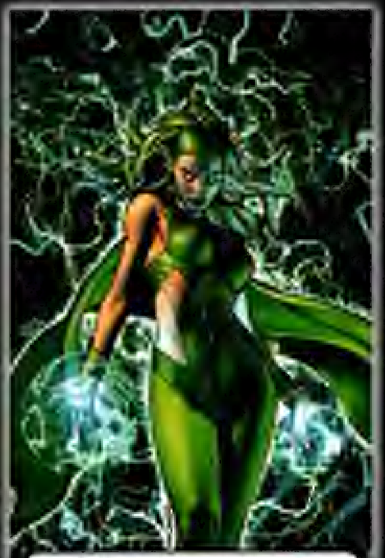

X-MEN: KINGMAKER 3
Capa de Brandon Peterson

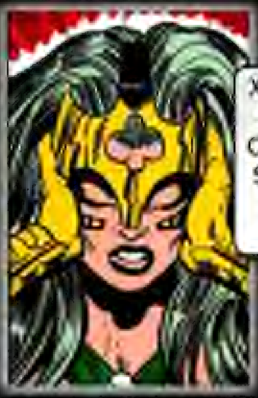

X-MEN 51,
de Gene
Colan, Joe
Sinnott &
John
Romita

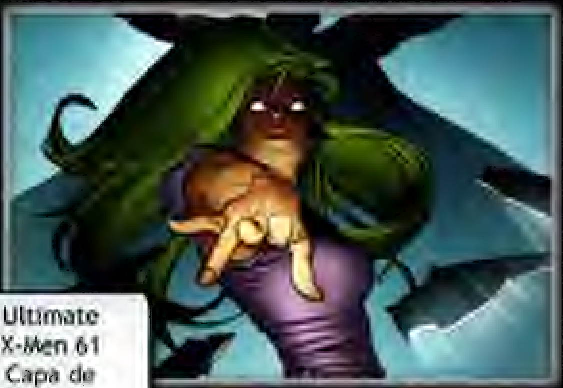

Ultimate
X-Men 61
Capa de
Stuart
Immonen

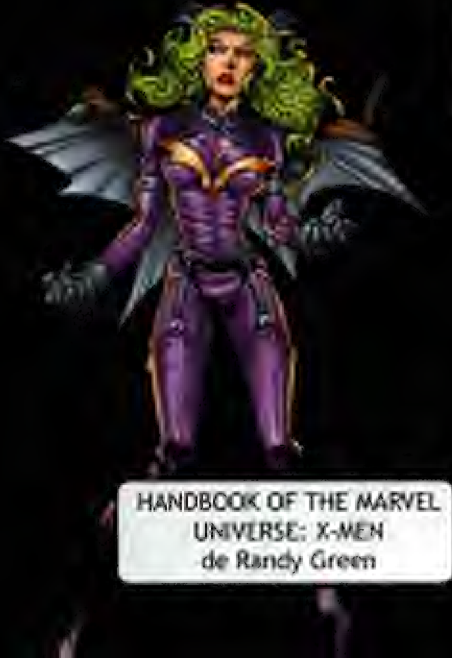

HANDBOOK OF THE MARVEL
UNIVERSE: X-MEN
de Randy Green

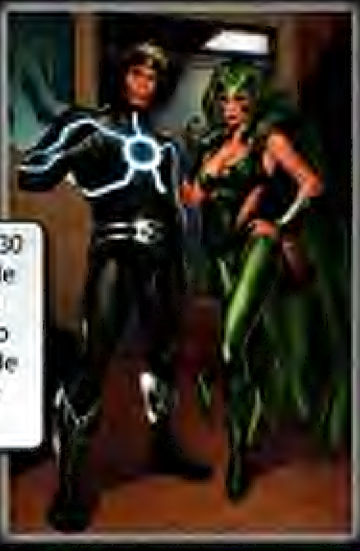

X-FACTOR 230
Desenhos de
Emanuala
Lupacchino
Arte-final de
Guillermo
Ortego

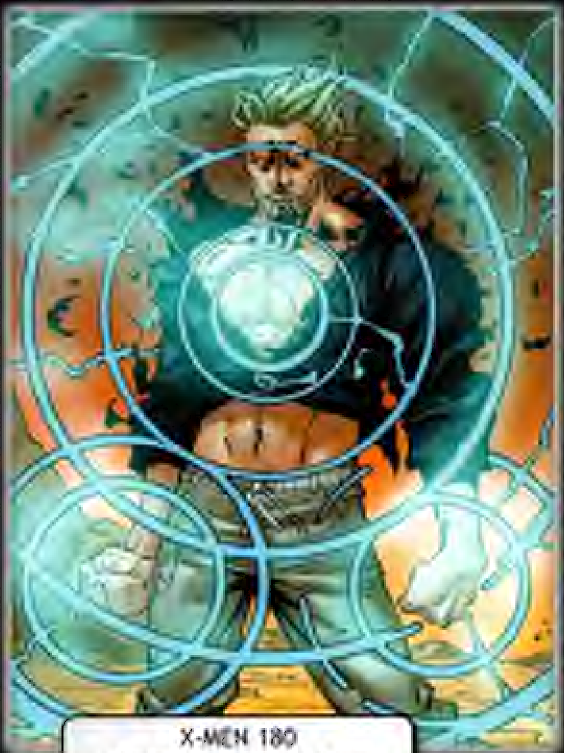

X-MEN 180
Desenhos de Roger Cruz
Arte-final de Victor Olazaba

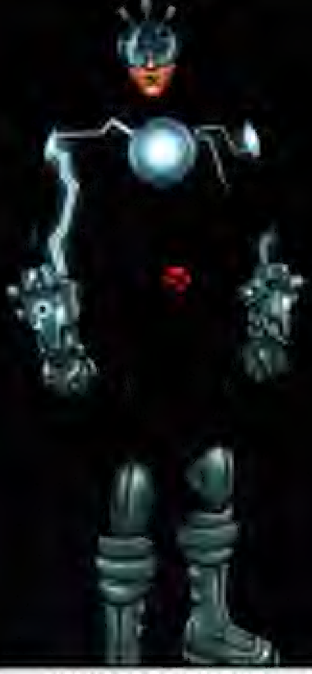

HANDBOOK OF THE
MARVEL UNIVERSE: X-MEN
Arte de Salvador Larocca

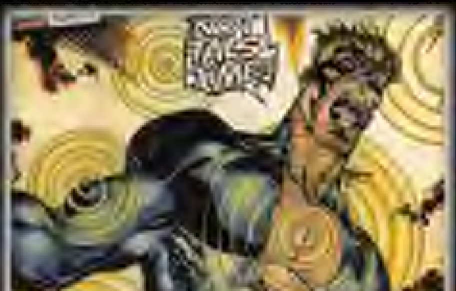

MUTANT X 1
Arte de Tom Raney

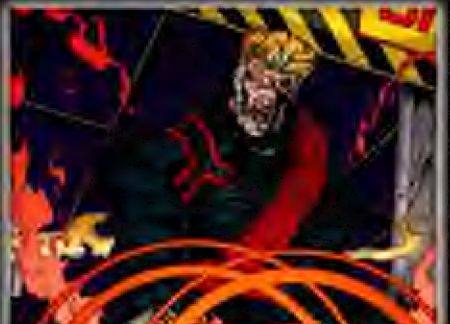

AGE OF APOCALYPSE:
THE CHOSEN
Desenhos de Ian Churchill
Arte-final de Karl Kesel

ORIGENS MARVEL

A evolução dos Sentinelas

Desde sua primeira aparição, em *X-Men 14* (1965), os Sentinelas têm sido uma pedra no sapato dos mutantes. Criados pelo genial inventor/antropólogo dr. Bolivar Trask, os robôs gigantes deveriam servir e proteger a humanidade da ameaça dos heróis incompreendidos. Contudo, quando os Sentinelas ganharam consciência independente e se desvincularam de seu criador, Trask percebeu – tarde demais – os monstros que havia criado. O enorme Sentinela *Molde-Mestre* decidiu que "Só podemos proteger a raça humana tornando-nos seus mestres, portanto, devemos governar!".

Desde os primeiros encontros, os Sentinelas evoluíram e se adaptaram constantemente. Embora a maioria seja capaz de pensar estrategicamente, poucos possuem consciência e, portanto, costumam ser usados como ferramenta nas mãos de vários vilões nefastos.

O LEGADO TRASK

A família Trask tornou-se intimamente ligada aos Sentinelas quando o filho de Bolivar, Larry, criou as versões Mark II (ou Neossentinelas), em *X-Men 57* (1969). A seguir, uma terceira modificação apareceu em *X-Men 98* (1976), desta vez desenvolvida por Stephen Lang, que também criou os Sentinelas X, réplicas androides dos X-Men.

Simon Trask, o irmão de Bolivar, era ainda mais antimutante, mas sentia que o modelo tradicional dos Sentinelas estava ultrapassado. Após ser ferido em revoltas contra os mutantes, ele desenvolveu a habilidade de infectar humanos com um vírus nanotecnológico que os transformava em biossentinelas acéfalos.

ATUALIZAÇÕES

Sebastian Shaw, o bilionário dono das Indústrias Shaw, desenvolveu em segredo os Mark IV (*Uncanny X-Men 151*, 1981), V (*New Mutants 2*, 1983), VI (*Alpha Flight 453*, 1987) e VII. Os Mark VIIs eram experimentais, sendo controlados remotamente em vez de autônomos, com cada nova atualização agregando mais armas e habilidades, o que os tornava progressivamente formidáveis.

Eles podiam voar, possuíam armas *laser* e eram altamente resistentes a vários poderes mutantes, incluindo as habilidades psiônicas do Professor X. Quando Loki uniu misticamente três Sentinelas de Shaw para formar o Trissentinela, em *Amazing Spider-Man 329* (1990), coube ao Homem-Aranha derrotar a monstruosidade de vinte metros. Os restos dele foram reconstruídos pelo grupo Fundação Vida, mas a criatura voltou a ficar renegada, o que fez com que o Aranha, ao lado de Nova, a destruísse permanentemente em *Amazing Spider-Man 352* (1991).

LEVE-ME AO SEU LÍDER

Embora a maior parte dos Sentinelas tradicionais não passe de drones, alguns poucos líderes também surgiram. O primeiro foi *Molde Mestre*, seguido por Número Dois. O protótipo do Supersentinela, Nimrod, viajou ao passado na linha temporal da aventura *Dias de um Futuro Esquecido*. Após fundir-se ao Molde Mestre, Nimrod foi forçado a atravessar um portal pandimensional como Bastion, um híbrido humano/Sentinela. Dando início à Operação Tolerância Zero, Bastion ajudou a transformar seres humanos em agentes dormentes por meio de nanotecnologia, conhecidos como Suprassentinelas, em *X-Men* 65 (1997). Eles injetavam suas vítimas com a mesma nanotecnologia, evoluindo-as a outros Suprassentinelas. Uma vítima deste processo foi o androide Homem-Máquina (vulgo X-51), que então passou a atacar incontrolavelmente qualquer mutante nas proximidades.

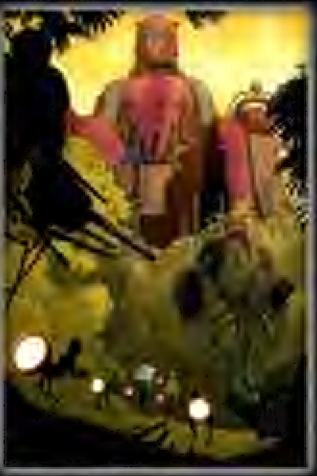

SELVAGENS

Sendo todas as primeiras versões parecendo bem similares – androides bípedes de três andares de altura – isto mudou com a chegada dos Sentinelas Selvagens. Eles foram construídos em segredo por um novo Molde Mestre, nas profundezas da selva do Equador, e ativados pela maligna Cassandra Nova usando o código genético do sobrinho de Bolivar, Donald Trask III, em *New X-Men* 114 (2001). Esses Sentinelas Selvagens tinham um visual bem mais errático. Versões gigantes evoluíram, conhecidas como Megassentinelas, e destruíram a ilha mutante de Genosha.

UNI

Em *House of M: The Day After* 1 (2006), uma agência do governo – a Unidade Nacional de Intervenção (UNI) – montou o Esquadrão Sentinela. Criados por Tony Stark (o Homem de Ferro), estes Mark VIII diferem porque, em vez de serem robôs autônomos, tinham base mais mecânica, pilotados por um humano. Stark projetou uma gama de novos Sentinelas para o esquadrão, com poderes variados, incluindo a Unidade de Assalto (com blindagem de adamantium), Unidade de Reconhecimento (sensores e controle aprimorados sobre outros Sentinelas), Unidade Tocha (lançador de chamas) e Unidade de Infiltração (invisibilidade).

UM GAROTO E SEU ROBÔ

Nas duas séries de Sean McKeever e Udon de *Sentinel* (2002 e 2005), um aluno de Wisconsin, Justin Seyfert, descobre um Mark VI abandonado e o reprograma para fazer boas ações. Após vários conflitos com uma Unidade de Infiltração Mark VII-A atualizada, Seyfert e seu Sentinela entram para a Academia de Vingadores, na edição 20 (2011). Então, a dupla é raptada para o Mundo do Crime de Arcade e forçada a matar colegas heróis, em *Avengers Arena* 1 (2012). Infelizmente, Seyfert teve um fim trágico quando o colega herói, Apex, quebrou seu pescoço e roubou o Sentinela em *Avengers Arena* 9 (2013).

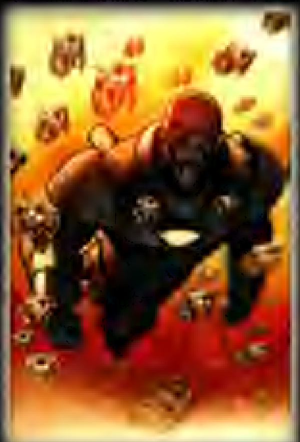

"NADA PODE NOS DETER!"

Uma das variações mais recentes dos robôs é o gigante Sentinela Kilgore, que apareceu pela primeira vez em *Avengers A.I.* 2 (2013). Originalmente projetado para destruir nações mutantes em vez de caçar indivíduos, ele foi reprogramado pelo vírus sentinela digital Dmitrios com o objetivo de atacar Washington, Capital.
Com todas as infinitas variações (Sentinelas apareceram em quase todos os universos alternativos), mutações e derivações, parece que os Sentinelas, qualquer que seja a forma, estão destinados a ser uma ameaça perene no Universo Marvel por muito tempo.

OUTRAS LEITURAS

Se você gostou do estilo e arte desta graphic novel, pode se interessar em explorar alguns destes títulos também.

https://tudohqemanga.com.br
/tudohqemanga

X-MEN
15¢
60 SEPT
THE STRANGEST TEENS OF ALL!
X-MEN
MARVEL COMICS GROUP
IN THE SHADOW OF... SAURON!

**X-MEN:
À SOMBRA DE SAURON**

Nesta coleção

OS INUMANOS

Nesta coleção

40¢
136 AUG
MARVEL COMICS GROUP
THE UNCANNY X-MEN
DON'T MISS THIS SPECIAL ISSUE CONTAINING MORE SHOCKS AND SURPRISES THAN EVER BEFORE!
CHILD OF LIGHT AND DARKNESS!
THE FINAL PHASE OF THE PHOENIX!

**OS FABULOSOS X-MEN:
A SAGA DA FÊNIX
NEGRA**

Nesta coleção

CLAREMONT · BYRNE
X-MEN
MARVEL
MAGNETO TRIUNFA

**X-MEN:
MAGNETO TRIUNFA**

Nas livrarias

**VINGADORES:
A GUERRA KREE-SKRULL**

Nesta coleção

NOVÍSSIMOS X-MEN
CRIANDO RAÍZES
BENDIS
NOVA MARVEL
IMMONEN
MARQUEZ

**NOVÍSSIMOS X-MEN:
CRIANDO RAÍZES**

Nas livrarias

https://tudohqemanga.com.br
/tudohqemanga

HOLD IT! THIS ICE-MAN IS THEIR PRISONER... REMEMBER, ANY MOVE BY US COULD MEAN HIS DEATH!
BUT IN ONE BLINDING INSTANT, THE TABLES ARE AMAZINGLY TURNED--
CRZZZZ
YOU, WHO BROUGHT DEATH TO THE GENIUS THAT WAS MAGNETO, SHALL APPROPRIATELY MEET YOUR END AT THE HANDS OF HIS OWN CHILD!
MY DAUGHTER-- HAVE YOU GONE MAD? YOU ARE AIDING THOSE WHO WOULD CRUSH YOUR OWN FATHER TO THE GROUND!
I SENSE THAT ICE-MAN HAS BROKEN FREE! TIME TO END THIS TASTELESS COMEDY!
CRASH!
ATTENTION, X-MEN! YOUR FINAL MOMENT IS AT HAND!
WHAT'S THAT? TINGLING SENSATION IN MY LIMBS! THE HYPNOTIC BOND IS LOOSENING! NOW IF I--
--CAN JUST GET UP ENOUGH FREEZE POWER TO BLAST OUT OF HERE!
DID IT! TEMPERATURE EXTREMES SHATTERED THAT PRISON GLOBE! NOW HOW ABOUT LETTING ME BACK IN THE BALLGAME, CONCH?
IT IS USELESS TO TRY TO ESCAPE ME! NOR DO I COME TO DO BATTLE WITH ANY FEEBLE X-MEN!
HOOO-BOY! HERE'S A PRETTY KETTLE OF CLAMS! AS IF OUR X-TRAORDINARY FRIENDS DIDN'T HAVE ENOUGH TO WORRY ABOUT... THIS VIKING THROWBACK SHOULD ADD A FEW SURPRISES TO THE CONCLUDING EPISODE OF THIS STAGGERING SAGA! SO... BE THERE, MUTANT WATCHER!
WHACK
ARGH!
MUST HELP CYCLOPS!
PERHAPS MY MENTAL WAVES CAN STOP THE PHARAOH!
HE'S TOUGHER THAN I THOUGHT! OPTIC BEAM STARTING TO WEAKEN--!
WHAT'S HAPPENING? MY BRAIN VIBRATIONS-- BOUNCING BACK AT ME!
JEAN!!
THOOM
SO... DESTROY YOU WITH THE POWER YOU HELPED ME TO DEVELOP!
HIGHER!!
LIVING MONOLITH!
LOOK!
AND SO, AS THE EVIL MUTANTS SINK INTO THE SEA, WE SAY GOODBYE TO PARASITE ISLAND...
SAVE THE QUIPS! THE GREATEST ROGUE OF ALL IS STILL ON THE LOOSE! FOLLOW ME!
I'M WITH YOU, FROSTY!
WE'LL COMMANDEER THE NEXT FREIGHTER U.S. BOUND!
I HAVE NO FATHER! HE WAS CRUSHED TO DEATH IN AN AIRLINER CRASH LONG AGO! YOU INVENTED THE CRUELEST LIE OF ALL TO STEAL MY MUTANT POWERS!
--SHALL NOW BECOME THE CAUSE OF YOUR DEATH--!
BY THE SECRET SPHINX! MISSED!
YOU'RE TOO USED TO SITTING DUCKS, PHARAOH!
NO NEED, HANK! YOU AND BOBBY TAKE THIS CRATE!
ME-- JOIN FORCES WITH A MADMAN WHO'S BEEN TRYING TO KILL ME?
IT'LL NEVER HAPPEN!
THEN, ALL THE WORSE FOR YOU, FOOL!
KZZZT
RZZ
POK
BLAST THE LUCK! I CAN'T RISK REALLY HURTING HIM--'CAUSE HE MAY KNOW WHERE MY BROTHER IS!
HE'S LOST SOMEWHERE IN THESE CATACOMBS-- I KNOW IT!
FOR THIS SACRED ANKH-- ONCE THE SYMBOL OF LIFE TO MILLIONS--
LET'S SEE HOW YOU MAKE OUT AGAINST SOMEBODY WHO FIGHTS BACK!
THIS RICOCHET POWER-BLAST OUGHT TO CUT YOU DOWN TO SIZE!
A WALL OF SOUND, WOMAN-- MERELY ANOTHER POWER OF THE INDOMITABLE PHARAOH! RESIST ANY LONGER-- AND YOU SHALL DIE FROM THE ECHO OF YOUR OWN BRAIN WAVES!
AAARRHH!
YOU SHOULD HAVE DESTROYED ME WHILE I WAS OFF BALANCE, UNBELIEVER!
FOR NOW YOU SHALL NEVER HAVE ANOTHER CHANCE--!

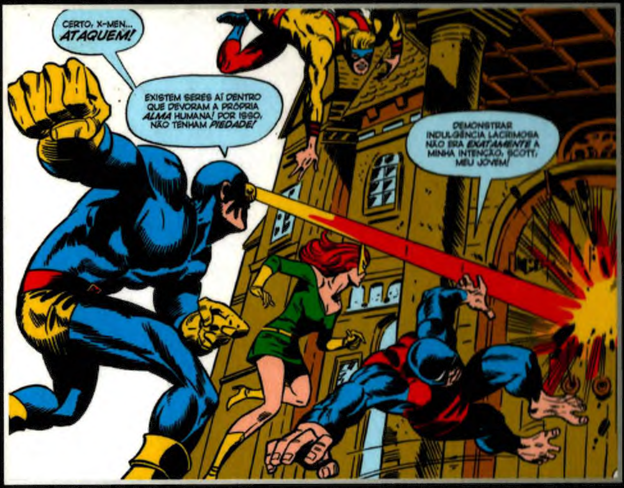
CERTO, X-MEN... *ATAQUEM!*
EXISTEM SERES AÍ DENTRO QUE DEVORAM A PRÓPRIA *ALMA* HUMANA! POR ISSO, NÃO TENHAM *PIEDADE!*
DEMONSTRAR INDULGÊNCIA LACRIMOSA NÃO ERA *EXATAMENTE* A MINHA INTENÇÃO, SCOTT, MEU JOVEM!

X-MEN:
CREPÚSCULO DOS MUTANTES

O Crepúsculo dos Mutantes está sobre nós! Nesta clássica coleção de contos dos X-Men, os "adolescentes mais estranhos de todos" adicionam dois novos mutantes, Polaris e Destrutor, à sua formação e enfrentam uma horda de vilões, tanto novos como antigos. Do aterrorizante Monólito Vivo aos robóticos Sentinelas, nossos fabulosos heróis estão prestes a ser testados como nunca antes!

Este volume reune as edições 50 a 59 da revista *X-Men*.

MARVEL
marvel.com
© 2016 MARVEL

SALVAT